

CÓMO ACCEDER AL PRÉSTAMO DE E-BOOKS

1. Inicia la sesión en <http://madrid.ebiblio.es> con tu clave y contraseña de un máximo de ocho caracteres. Si no tienes o no sabes acceder, contacta con la biblioteca a través del correo electrónico joseortegaygasset@aytoboadilla.com
2. Accede al catálogo y busca el título que te interesa.
3. Una vez localizado, consulta la ficha para ver la información sobre la obra y la disponibilidad:
 - a. Prestar: disponibilidad inmediata para el préstamo.
 - b. Reservar: permite reservar un libro que se encuentra prestado. Cuando se haya efectuado la correspondiente devolución, recibirás un correo electrónico indicando la disponibilidad del ejemplar.
4. Podrás descargar un máximo de tres títulos por un periodo de 21 días. En el caso de las revistas son 24 horas, para los periódicos dispones de 2 horas y los audiovisuales están disponibles 72.
5. Será posible renovar el préstamo cuando falten tres días para su finalización, siempre y cuando ese título no tenga reservas.



Servicio eBiblio

I ♥ cultura
★ ★ ★ ★ ★

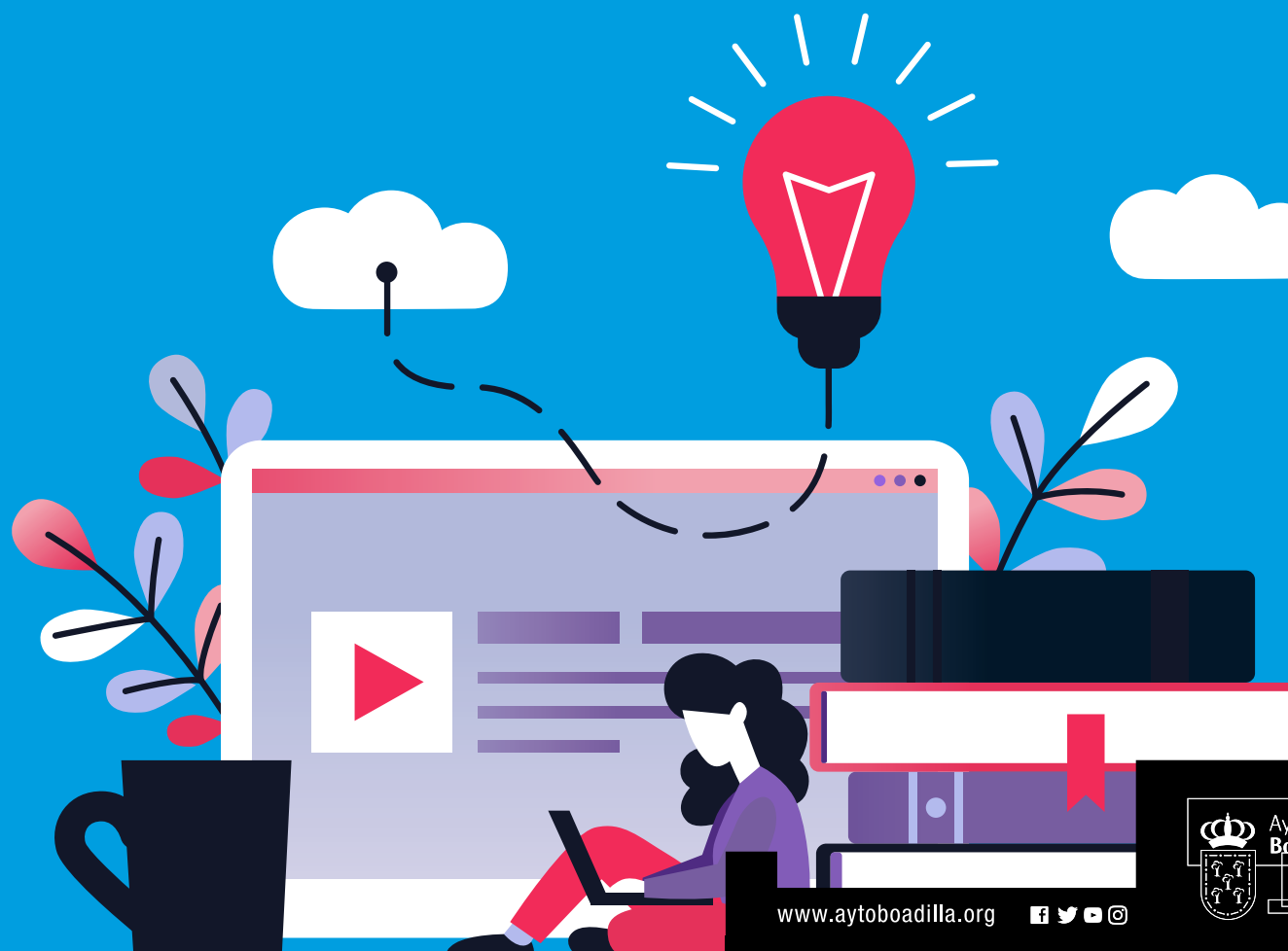

¿QUÉ ES EBIBLIO?

Es un servicio de préstamo digital de libros, audiolibros, periódicos, revistas y audiovisuales que las bibliotecas y servicios de lectura pública de la Comunidad de Madrid ponen a tu disposición.

eBiblio Madrid te ofrece una plataforma tecnológica que te permite acceder al catálogo y realizar el préstamo de obras en formato digital para poder leerlas en diferentes dispositivos: tabletas, teléfonos inteligentes, ordenadores personales o lectores de libros electrónicos (e-readers) compatibles con DRM (Digital Rights Management) de Adobe Digital.

¿CÓMO SER USUARIO DE EBIBLIO?

Podrán utilizar eBiblio Madrid los usuarios de las bibliotecas y servicios de lectura pública ubicados en la Comunidad de Madrid.

Si no dispones de carné de usuario de ninguna biblioteca, debido al Estado de Alarma por COVID-19 aprobado por el Gobierno, se realizará un alta temporal hasta que se resuelva y normalice la situación. Llegado el caso de que el usuario quiera seguir utilizando este servicio, se deberá dirigir a la biblioteca de su municipio para formalizar un alta en el sistema de forma definitiva.

Solo necesitas una dirección de correo electrónico para darte de alta.

OPCIONES DE LECTURA:

1. En *streaming*, que permite la visualización de un archivo en tiempo real sin necesidad de descarga, a través de cualquier navegador conectado a internet (ordenador, tableta, dispositivo inteligente...).
2. A través de la aplicación de lectura eBiblio para tabletas y teléfonos inteligentes, disponible para IOS y Android.
3. Mediante descarga para ordenadores personales y libros electrónicos compatibles con DRM (Digital Rights Management) de Adobe Digital Editions.

