

**CONCEJALÍA DE  
EMPLEO Y FORMACIÓN**

**OBSERVATORIO LOCAL DE  
EMPLEO DE  
BOADILLA DEL MONTE**

**III TRIMESTRE AÑO 2017**

## Notas metodológicas

### Fuentes de información

La Dirección General de Empleo de la **Consejería de Economía, Empleo y Hacienda de la Comunidad de Madrid** y el **Servicio Público de Empleo Estatal** (en adelante SEPE) son las principales fuentes de información para la construcción del Observatorio local de empleo de Boadilla del Monte.

La Dirección General del Servicio Público de Empleo de la **Consejería de Economía, Empleo y Hacienda de la Comunidad de Madrid** y el SEPE publica los datos oficiales de empleo a nivel Nacional y Comunidad de Madrid, y presenta los datos desagregados por municipios. Ofrece información sobre:

-Paro registrado de residentes en Boadilla del Monte.

-Contrataciones adscritas a centros de trabajo ubicados en Boadilla del Monte.

Ambos datos se publican mensualmente segmentados por edad, sexo, nivel de estudios, grupo profesional, sector de actividad, y otras variables de interés general.

La explotación estadística de estos datos permite conocer la situación general del empleo en nuestro municipio y su evolución en el tiempo, así como compararlo con dos de los municipios más cercanos: Majadahonda y Pozuelo de Alarcón.

### Construcción de indicadores:

#### **Porcentaje de paro por habitantes:**

Para poder comparar el paro en poblaciones de diferente tamaño, recurrimos a este indicador que se calcula dividiendo el paro registrado mensualmente entre la población total del territorio de referencia. Es un indicador orientativo, ya que la fecha del último dato oficial de población se publica anualmente y con retraso de un año, por lo que no se corresponde exactamente con las cifras de paro registrado, que se actualizan mensualmente.

#### **Medias trimestrales de paro y contratos:**

El cálculo de medias trimestrales (suma de tres meses, dividido entre tres) facilita la comparación de datos a lo largo del año.

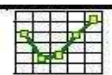

## Paro registrado en el territorio

El paro registrado implica la inscripción como demandante de empleo en las oficinas de empleo. Este dato es publicado mensualmente por la Dirección General de Empleo de la Comunidad de Madrid.

### Paro registrado 3º trimestre 2017

Paro registrado	jul-17	ago-17	sep-17
Boadilla del Monte	1.565	1.582	1.519
Majadahonda	2.494	2.533	2.465
Pozuelo de Alarcón	2.517	2.501	2.439
Comunidad de Madrid	379.442	383.307	385.461
España	3.335.924	3.382.324	3.410.182

Fuente: SEPE y Dirección General de Empleo CM

Se cierra en septiembre el 3º trimestre con la cifra de 1.519 personas en situación de desempleo, el mejor dato de desempleo desde el mes de marzo del año 2009.

### Población por municipios 2015 - 2016

Padrón enero	POBLACIÓN MUNICIPIOS COMUNIDAD DE MADRID Y ESPAÑA		% de aumento
	2015	2016	Incremento
Boadilla	48.775	49.762	2,02%
Majadahonda	70.800	70.755	-0,06%
Pozuelo	84.558	84.989	0,51%
Com. Madrid	6.436.996	6.466.996	0,47%
España	46.624.382	46.539.026	-0,18%

Fuente: INE. Padrón de habitantes

El **Padrón de habitantes** ofrece información socio-demográfica sobre el municipio y otros municipios de referencia, así como de la Comunidad de Madrid y España. Utilizamos los datos del Padrón municipal oficiales publicados por el INE con una periodicidad anual.

Respecto a estos datos, hay que destacar que en **Boadilla del Monte** se da un **incremento de 987 habitantes** (Un **2,02%**), mientras que en **Majadahonda** y a **nivel nacional** desciende el número de personas. En **Pozuelo de Alarcón** y la **Comunidad de Madrid** hay un aumento de empadronados respecto al año anterior, con un 0,51 % y un 0,47 % respectivamente, según datos de padrón municipal facilitados por el Instituto Nacional de Estadística (INE).

## Porcentaje de paro por habitante

Porcentaje de paro registrado por habitante - 2017

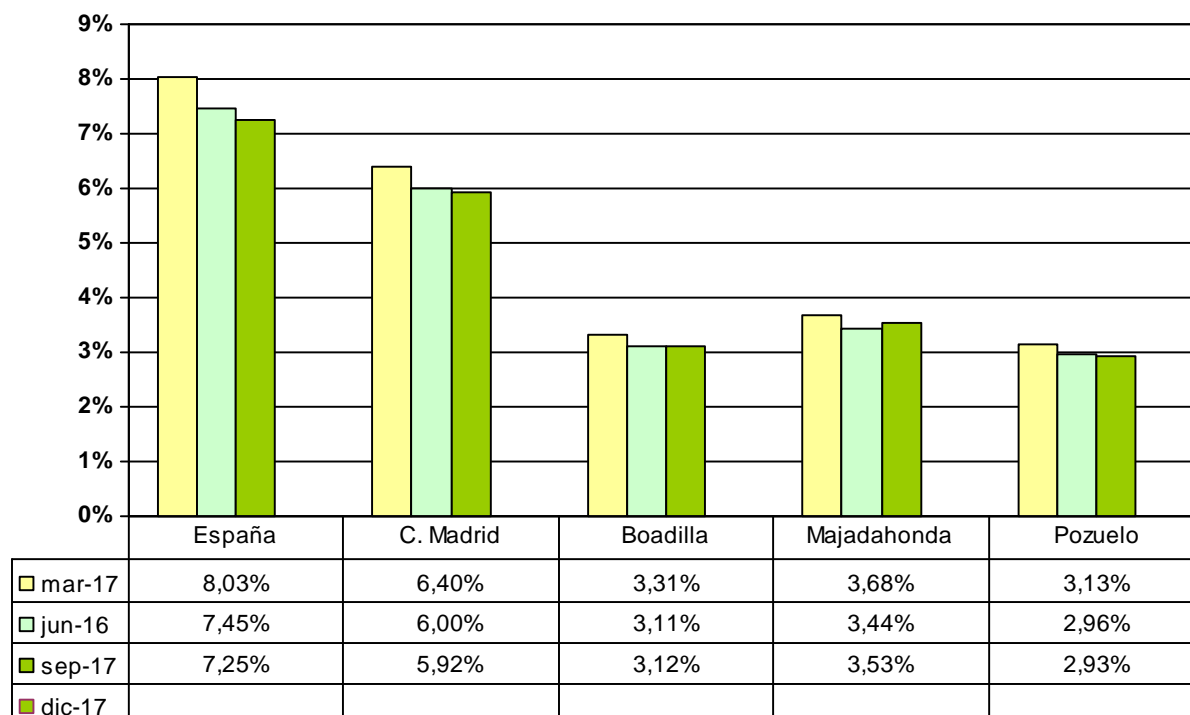

Fuente: Elaboración propia a partir de datos del SEPE y la Dirección General de Empleo CM

Para poder comparar el paro en poblaciones de diferente tamaño, recurrimos a este indicador que se calcula dividiendo el paro registrado mensualmente entre la población total del territorio de referencia.

Como se puede observar en la tabla y gráfico anteriores, el porcentaje de paro registrado en relación a la población es menor en los municipios del oeste que en España y la Comunidad de Madrid.

## Evolución del paro registrado

### Boadilla del Monte 2016-2017

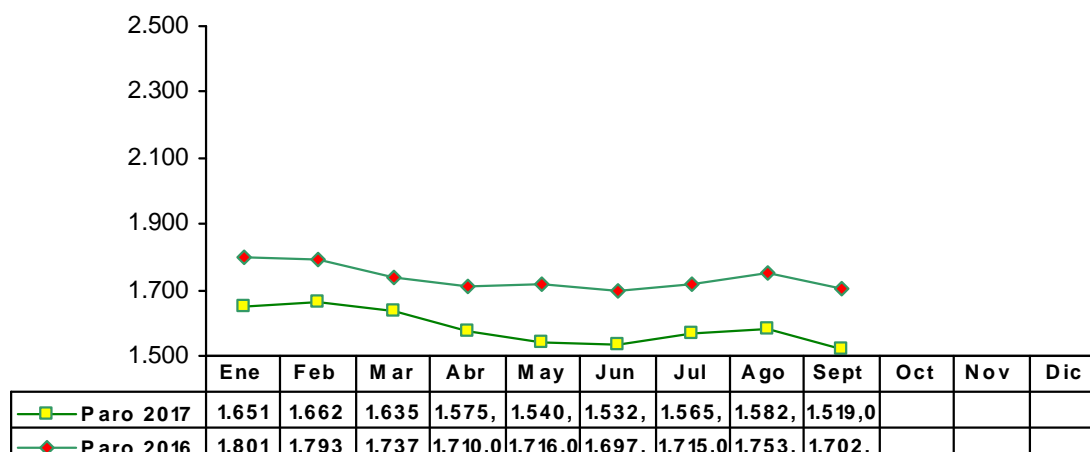

Fuente: Elaboración propia a partir de datos de la Dirección General de Empleo de la CM y el SEPE .

El 3º Trimestre se cierra con un total de **1.519 demandantes de empleo**, **183 menos** que en el mes de Septiembre del año 2016, lo que supone un **descenso interanual del 10,75 %**.

### Boadilla del Monte Evolución paro registrado por sexo 2017

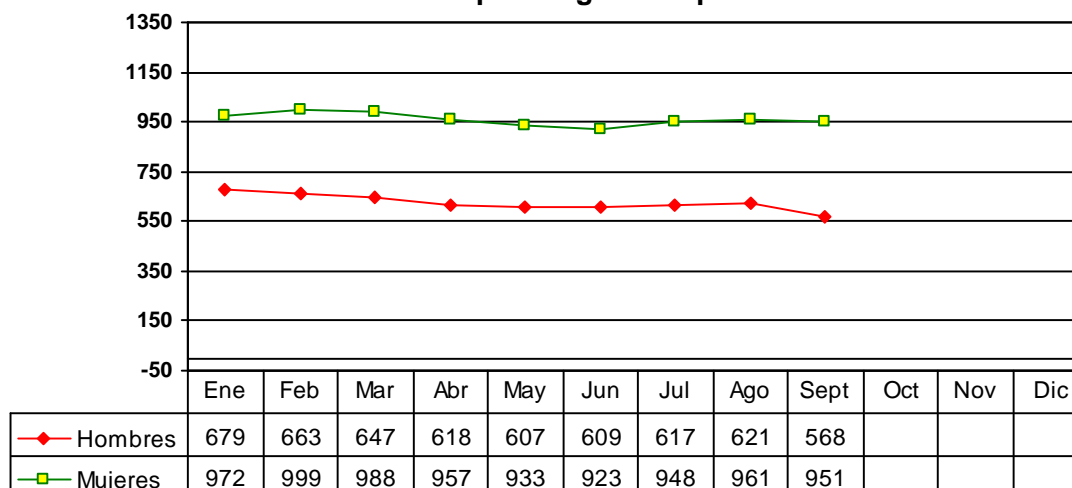

Fuente: Servicio Regional de Empleo

Tanto el paro femenino como el masculino tienen un comportamiento irregular a lo largo del trimestre, aumentando en los meses de julio y agosto respecto al mes anterior, para luego descender en el mes de septiembre.

Respecto al paro masculino cierra el trimestre con **568 desempleados**, el mejor dato del año.

En lo que se refiere al paro femenino, cierra el trimestre con **951 desempleadas**.



## Paro registrado por grupo de edad

Boadilla del Monte: Distribución trimestral por edad y sexo  
(% sobre el total)

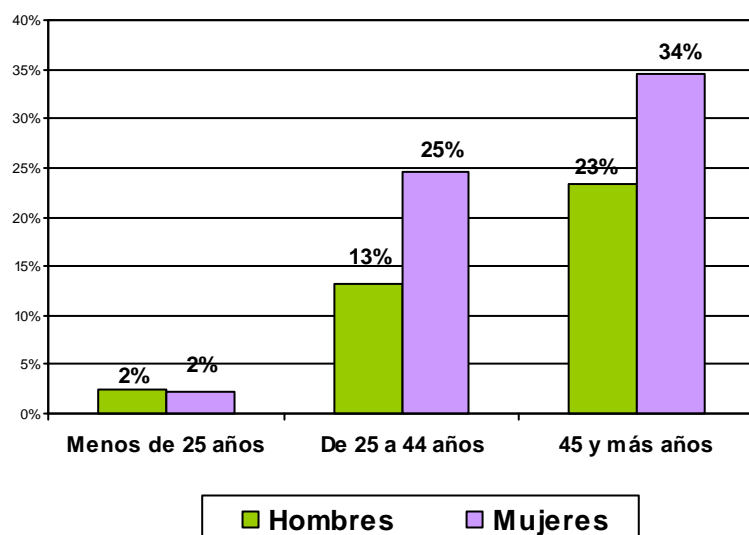

En Boadilla del Monte el 57% de los parados tiene 45 y más años

El 34% de los parados son mujeres con 45 y más años.

Fuente: Elaboración propia a partir de datos de la Dirección General de Empleo de la CM y el SEPE .

### Paro registrado por grupo de edad - Boadilla del Monte

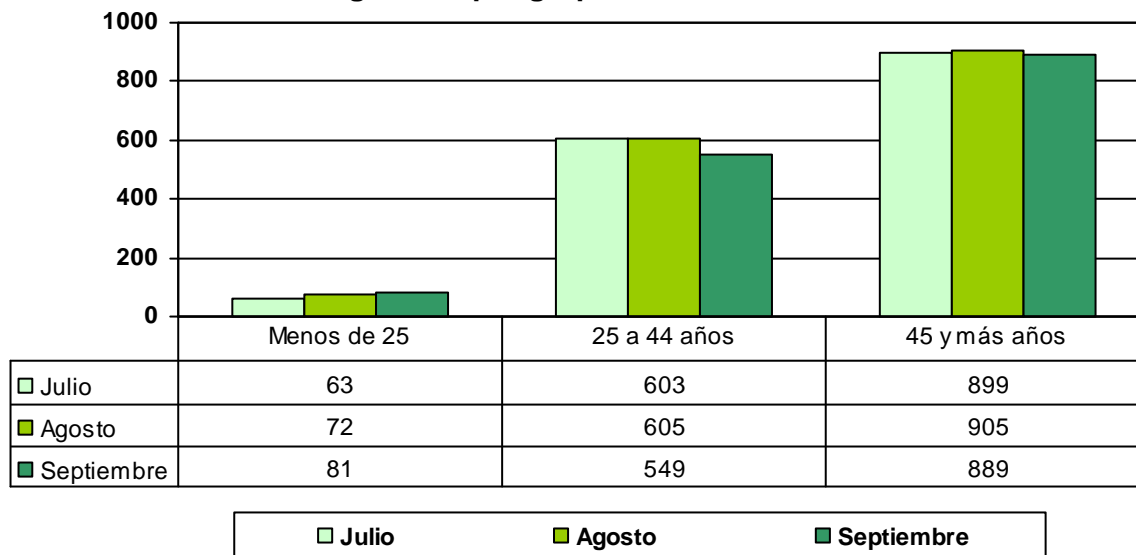

Fuente: Elaboración propia a partir de datos de la Dirección General de Empleo de la CM y el SEPE .

El número de desempleados de personas **menores de 25 años** aumenta a lo largo del 3º trimestre. En el **colectivo de personas** con edades comprendidas entre los **25 y 44 años** el número de desempleados se mantiene en julio y agosto, y desciende en septiembre. En el **colectivo de personas con 45 y más años** el dato varía poco a lo largo del tercer trimestre, y experimenta un ligero descenso en septiembre, cerrando con 889 desempleados.

## Paro registrado por sectores de actividad

Paro Boadilla del Monte	Julio	Agosto	Septiembre
AGRICULTURA	4	3	3
INDUSTRIA	75	74	72
CONSTRUCCION	81	78	77
SERVICIOS	1360	1381	1.322
SIN EMPLEO ANTERIOR	45	46	45
<b>Total</b>	<b>1565</b>	<b>1582</b>	<b>1519</b>

Fuente: Elaboración propia a partir de datos de la Dirección General de Empleo de la CM y el SEPE .

### Boadilla del Monte Paro registrado por sector de actividad

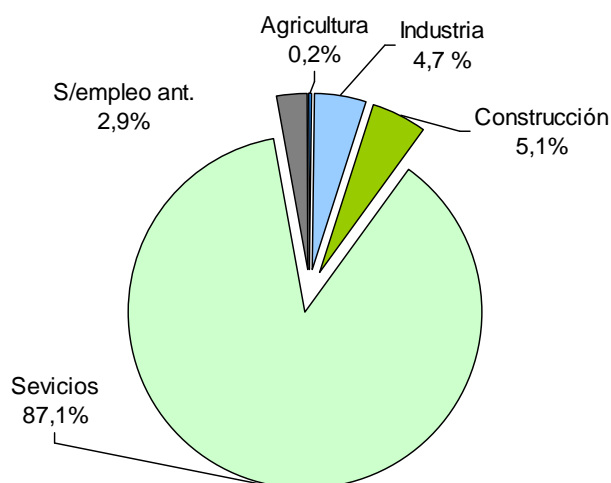

Fuente: Elaboración propia a partir de datos del SRE

PARO TRIMESTRE	Comunidad de Madrid	Boadilla del Monte
AGRICULTURA	0,9%	0,2%
INDUSTRIA	6,5%	4,7%
CONSTRUCCION	8,7%	5,1%
SERVICIOS	77,6%	87,1%
SIN EMPLEO ANTERIOR	6,4%	2,9%

Fuente: Elaboración propia a partir de datos de la Dirección General de Empleo de la CM y el SEPE .

En el cuadro superior se puede observar la distribución del paro por sectores en Boadilla del Monte y la Comunidad de Madrid.

### Evolución del Paro en el 3º trimestre:

- El Sector Agrícola cierra el trimestre con 3 desempleados, 3 menos respecto al último mes del trimestre anterior.
- La Industria cierra el trimestre con 72 desempleados, 3 menos respecto al último mes del trimestre anterior.
- La Construcción cierra el trimestre con 77 desempleados, 9 menos respecto al último mes del trimestre anterior.
- El Sector Servicios cierra el trimestre con 1.322 desempleados, 4 menos respecto al último mes del trimestre anterior.

## LA CREACIÓN DE EMPLEO EN BOADILLA DEL MONTE

### Paro y contrataciones en 2017

Observando las contrataciones y el paro registrado mes a mes nos sirve como indicador de la evolución de la situación del mercado de trabajo en el municipio.

**Paro registrado y contrataciones.  
Boadilla del Monte 2017**

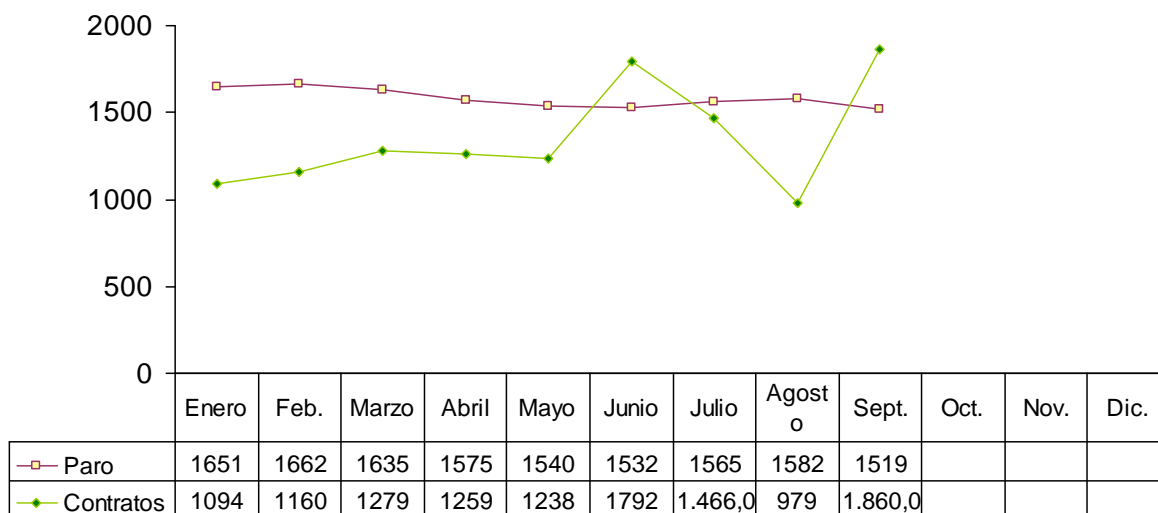

Fuente: Elaboración propia a partir de datos de la Dirección General de Empleo de la CM y el SEPE .

El número de desempleados aumenta en los meses de julio y agosto, para posteriormente descender en septiembre, cerrando el trimestre con un total de **1.519 demandantes**, el mejor dato de desempleo desde el mes de marzo del año 2009.

La Contratación experimenta un descenso en los meses de julio y agosto, para aumentar en septiembre y cerrar el trimestre con un total de **4.305 contrataciones**.





## Contratos por sector de actividad

Contratos Boadilla del Monte	jul-17	ago-17	sep-17
AGRICULTURA	6	7	1
INDUSTRIA	20	14	33
CONSTRUCCION	189	146	228
SERVICIOS	1251	812	1598
Total	1466	979	1860

Fuente: Elaboración propia a partir de datos de la Dirección General de Empleo de la CM y el SEPE .

### Evolución contrataciones:

Durante el 3º Trimestre se registraron un total de **4.305 contratos**, **16 más** que el trimestre anterior en el que se registraron un total de 4.289. (Se incluyen contratos iniciales, convertidos en indefinidos y prórrogas de contratos)

El Sector Servicios y la Construcción son aquellos en donde se concentra la contratación en el municipio. Respecto al trimestre anterior el número de contratos:

-**Aumenta** en la Construcción y el sector servicios.

-**Disminuye** en la Agricultura y la Industria.

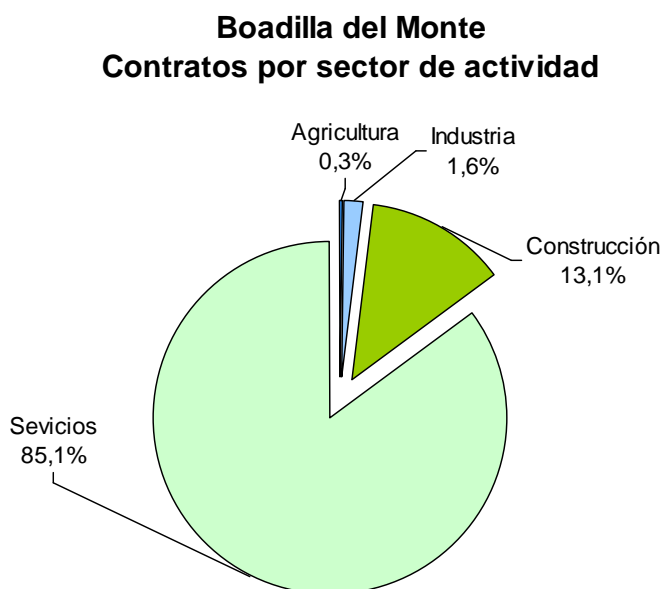

Fuente: Elaboración propia a partir de datos de la Dirección General de Empleo de la CM y el SEPE .

CONTRATOS TRIMESTRE	Comunidad de Madrid	Boadilla del Monte
AGRICULTURA	0,3%	0,3%
INDUSTRIA	5,7%	1,6%
CONSTRUCCION	6,8%	13,1%
SERVICIOS	87,2%	85,0%

Fuente: Elaboración propia a partir de datos de la Dirección General de Empleo de la CM y el SEPE .

En el cuadro superior se puede observar la distribución de la contratación por sectores en Boadilla del Monte y la Comunidad de Madrid.