

**CONCEJALÍA DE
EMPLEO Y FORMACIÓN**

**OBSERVATORIO LOCAL DE
EMPLEO DE
BOADILLA DEL MONTE**

IV TRIMESTRE AÑO 2018

Notas metodológicas

Fuentes de información

La Dirección General de Empleo de la **Consejería de Empleo, Turismo y Cultura de la Comunidad de Madrid** y el **Servicio Público de Empleo Estatal** (en adelante SEPE) son las principales fuentes de información para la construcción del Observatorio local de empleo de Boadilla del Monte.

La Dirección General de Empleo de la **Consejería de Empleo, Turismo y Cultura de la Comunidad de Madrid** y el SEPE publica los datos oficiales de empleo a nivel Nacional y Comunidad de Madrid, y presenta los datos desagregados por municipios. Ofrece información sobre:

-Paro registrado de residentes en Boadilla del Monte.

-Contrataciones adscritas a centros de trabajo ubicados en Boadilla del Monte.

Ambos datos se publican mensualmente segmentados por edad, sexo, nivel de estudios, grupo profesional, sector de actividad, y otras variables de interés general.

La explotación estadística de estos datos permite conocer la situación general del empleo en nuestro municipio y su evolución en el tiempo, así como compararlo con dos de los municipios más cercanos: Majadahonda y Pozuelo de Alarcón.

Construcción de indicadores:

Porcentaje de paro por habitantes:

Para poder comparar el paro en poblaciones de diferente tamaño, recurrimos a este indicador que se calcula dividiendo el paro registrado mensualmente entre la población total del territorio de referencia. Es un indicador orientativo, ya que la fecha del último dato oficial de población se publica anualmente y con retraso de un año, por lo que no se corresponde exactamente con las cifras de paro registrado, que se actualizan mensualmente.

Medias trimestrales de paro y contratos:

El cálculo de medias trimestrales (suma de tres meses, dividido entre tres) facilita la comparación de datos a lo largo del año.



Paro registrado en el territorio

El paro registrado implica la inscripción como demandante de empleo en las oficinas de empleo. Este dato es publicado mensualmente por la Dirección General de Empleo de la Comunidad de Madrid.

Paro registrado 4º trimestre 2018

Paro registrado	oct-18	nov-18	dic-18
Boadilla del Monte	1.441	1.405	1.361
Majadahonda	2.156	2.149	2.048
Pozuelo de Alarcón	2.278	2.238	2.209
Comunidad de Madrid	351.797	345.876	339.298
España	3.254.703	3.252.867	3.202.297

Fuente: SEPE y Dirección General de Empleo CM

Boadilla del Monte cierra el año con la cifra de **1.361 personas** en situación de desempleo.

Se trata del mejor dato de paro registrado desde Diciembre del año 2008.

El desempleo ha descendido en el último año en Boadilla del Monte en **105 personas** (7,16 %).

Población por municipios 2016 - 2017

POBLACIÓN MUNICIPIOS DE MADRID Y ESPAÑA	COMUNIDAD		% de aumento
	2016	2017	Incremento
Padrón enero			
Boadilla	49.762	51.463	3,42%
Majadahonda	70.755	71.299	0,77%
Pozuelo	84.989	85.605	0,72%
Com. Madrid	6.466.996	6.507.184	0,62%
España	46.539.026	46.572.132	0,07%

Fuente: INE. Padrón de habitantes

El **Padrón de habitantes** ofrece información socio-demográfica sobre el municipio y otros municipios de referencia, así como de la Comunidad de Madrid y España. Utilizamos los datos del Padrón municipal oficiales publicados por el INE con una periodicidad anual.

Respecto a estos datos, hay que destacar que en Boadilla del Monte se da un **incremento de 1.701 habitantes** (Un **3,42%**), mientras que en otros municipios de la zona noroeste, Comunidad de Madrid y a nivel nacional el aumento de población empadronada respecto al año anterior no llega en ninguno de ellos al 1%,

Datos de padrón municipal facilitados por el Instituto Nacional de Estadística (INE).

Porcentaje de paro por habitante

Porcentaje de paro registrado por habitante - 2018

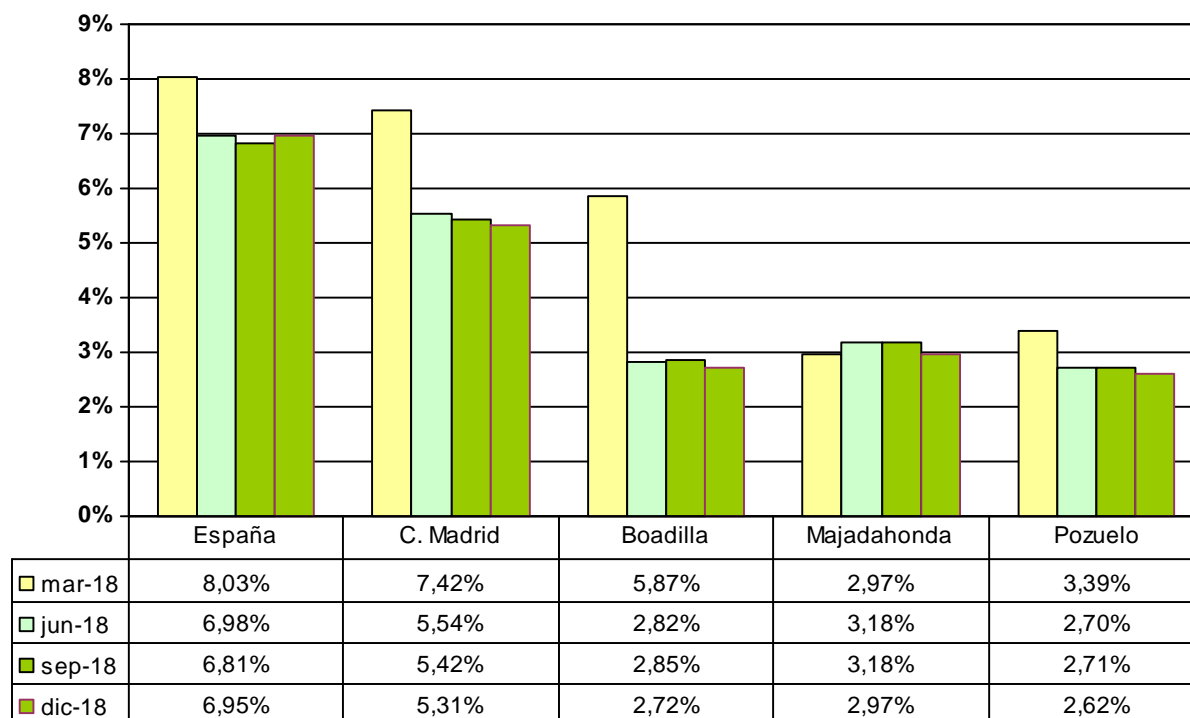

Fuente: Elaboración propia a partir de datos del SEPE y la Dirección General de Empleo CM

Para poder comparar el paro en poblaciones de diferente tamaño, recurrimos a este indicador que se calcula dividiendo el paro registrado mensualmente entre la población total del territorio de referencia.

Como se puede observar en la tabla y gráfico anteriores, el porcentaje de paro registrado en relación a la población es menor en los municipios del oeste que en España y la Comunidad de Madrid.

Evolución del paro registrado

Boadilla del Monte 2017-2018

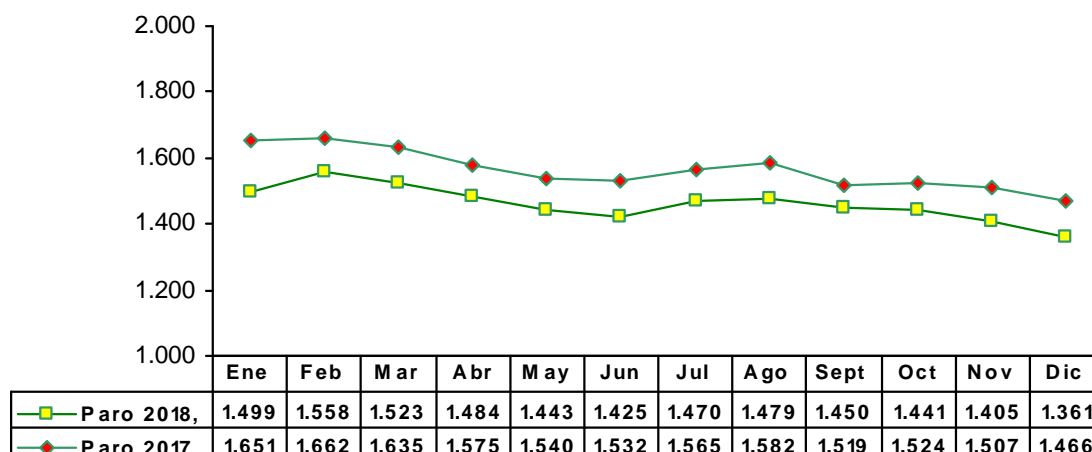

Fuente: Elaboración propia a partir de datos de la Dirección General de Empleo de la CM y el SEPE .

El número de desempleados desciende a lo largo del cuarto trimestre y cierra el año con el dato de **1.361** demandantes de empleo. Es el **mejor dato de paro desde el mes de diciembre de 2008**.

Boadilla del Monte Evolución paro registrado por sexo 2018

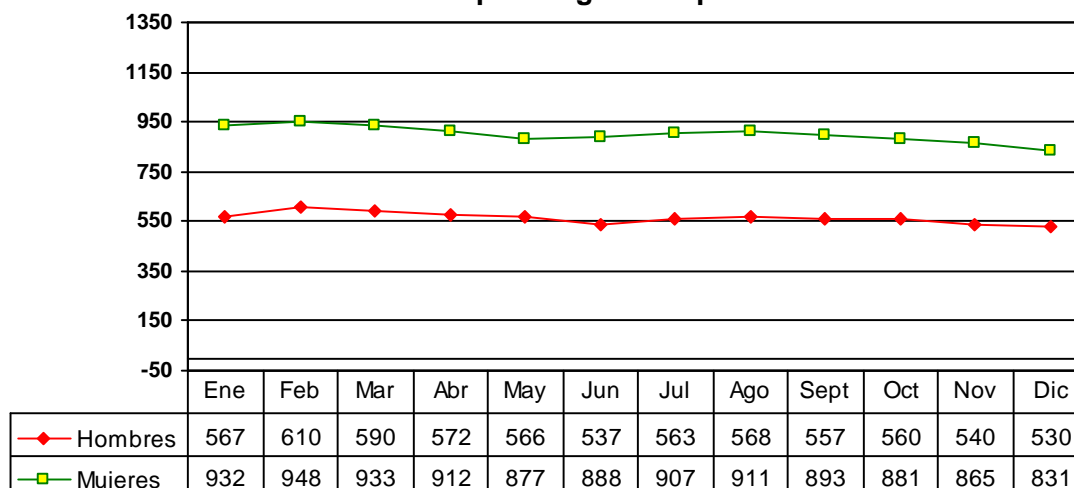

Fuente: Servicio Regional de Empleo

-El desempleo masculino desciende a lo largo del último trimestre y cierra el año con **530 hombres** en situación de desempleo.

-Respecto al desempleo femenino, desciende también a lo largo del último trimestre y cierra el año con **831 mujeres** en situación de desempleo.

Paro registrado por grupo de edad

Boadilla del Monte: Distribución trimestral por edad y sexo (% sobre el total)

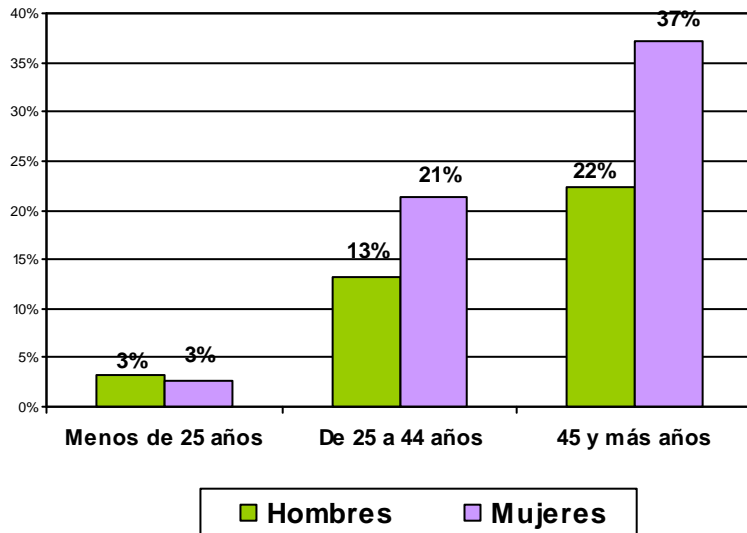

En Boadilla del Monte el 59% de los parados tiene 45 y más años

El 37% de los parados son mujeres con 45 y más años.

Fuente: Elaboración propia a partir de datos de la Dirección General de Empleo de la CM y el SEPE .

Paro registrado por grupo de edad - Boadilla del Monte

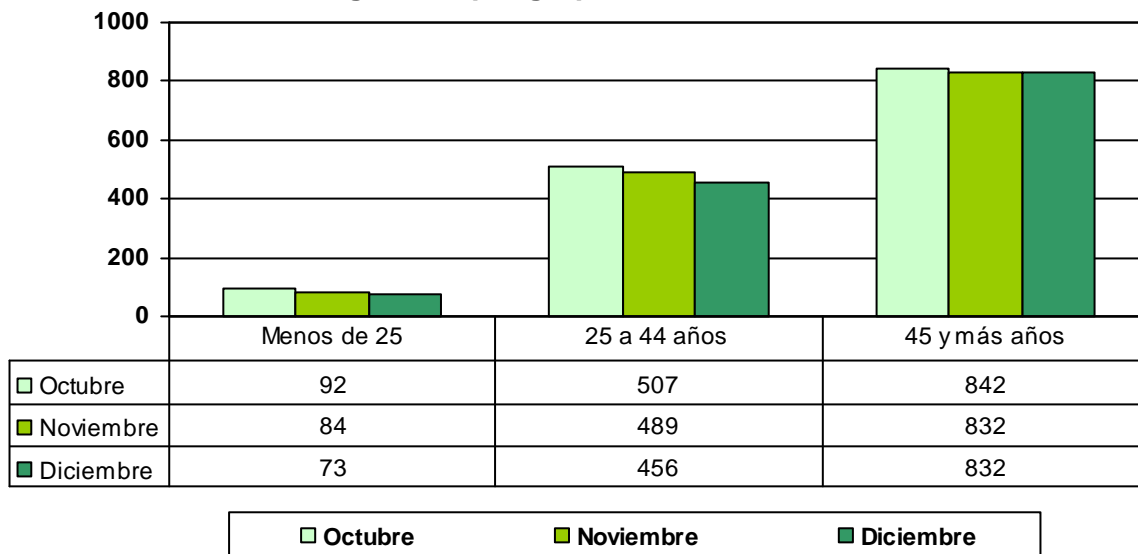

Fuente: Elaboración propia a partir de datos de la Dirección General de Empleo de la CM y el SEPE .

- El **paro juvenil** desciende a lo largo del cuarto trimestre y cierra el año con **73 desempleados**.
- En las personas con edad comprendidas entre **25 y 44 años** también desciende el paro y cierra el año con **456 desempleados**.
- Respecto a las personas de **45 y más años**, el paro desciende en Noviembre respecto al mes anterior y se mantiene en la misma cifra en diciembre, cerrando el año con **832 desempleados**.

Paro registrado por sectores de actividad

Paro Boadilla del Monte	Octubre	Noviembre	Diciembre
AGRICULTURA	3	4	4
INDUSTRIA	60	64	61
CONSTRUCCION	73	68	70
SERVICIOS	1253	1215	1.185
SIN EMPLEO ANTERIOR	52	54	41
Total	1441	1405	1361

Fuente: Elaboración propia a partir de datos de la Dirección General de Empleo de la CM y el SEPE .

Boadilla del Monte Paro registrado por sector de actividad

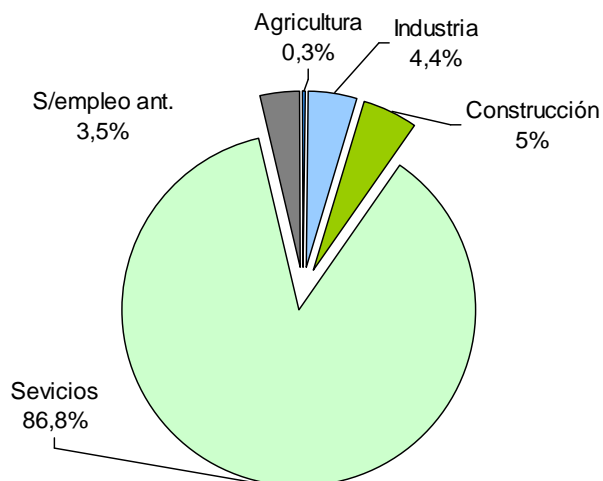

Fuente: Elaboración propia a partir de datos del SRE

PARO TRIMESTRE	Comunidad de Madrid	Boadilla del Monte
AGRICULTURA	0,9%	0,3%
INDUSTRIA	6,3%	4,4%
CONSTRUCCION	8,2%	5,0%
SERVICIOS	77,7%	86,8%
SIN EMPLEO ANTERIOR	6,9%	3,5%

Fuente: Elaboración propia a partir de datos de la Dirección General de Empleo de la CM y el SEPE .

Evolución del Paro en el 4º trimestre:

El desempleo en el sector servicios desciende a lo largo del cuarto trimestre, y cierra el año con 1.185 desempleados.

En el sector agrícola el desempleo se mantiene a lo largo del trimestre.

En la industria el paro aumenta en el mes de noviembre para posteriormente descender en diciembre.

En el sector de la construcción el paro desciende el noviembre y aumenta en el mes de diciembre, para cerrar el año con el dato de 70 personas desempleadas.

LA CREACIÓN DE EMPLEO EN BOADILLA DEL MONTE

Paro y contrataciones en 2018

Observando las contrataciones y el paro registrado mes a mes nos sirve como indicador de la evolución de la situación del mercado de trabajo en el municipio.

**Paro registrado y contrataciones.
Boadilla del Monte 2018**

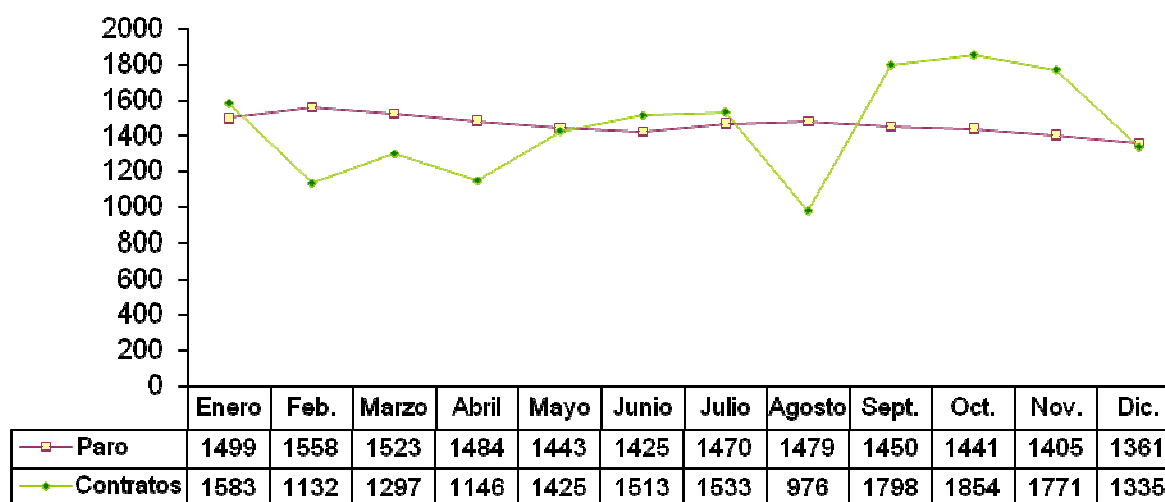

Fuente: Elaboración propia a partir de datos de la Dirección General de Empleo de la CM y el SEPE .

El paro desciende a lo largo del cuarto trimestre, y cierra el mismo con **1.361** desempleados. Se trata del **mejor dato de paro registrado desde diciembre de 2008**.

La Contratación experimenta un aumento en el mes de octubre y desciende en noviembre y diciembre, cerrando el cuarto trimestre con la cifra de **4.960 contratos**, 653 más respecto al trimestre anterior.

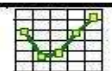

Contratos por sector de actividad

Contratos Boadilla del Monte	oct-18	nov-18	dic-18
AGRICULTURA	47	35	69
INDUSTRIA	30	26	19
CONSTRUCCION	165	195	127
SERVICIOS	1612	1515	1120
Total	1854	1771	1335

Fuente: Elaboración propia a partir de datos de la Dirección General de Empleo de la CM y el SEPE .

Evolución contrataciones:

Durante el 4º Trimestre se registraron un total de **4.960 contratos**, 653 más respecto al trimestre anterior, en el que se registraron 4.307 contratos. (Esta información estadística incluye contratos iniciales, convertidos en indefinidos y prórrogas de contratos) La contratación en el municipio se concentra en el sector servicios.

Respecto al trimestre anterior el número de contratos:

- Aumenta en la Agricultura y el Sector Servicios.
- Disminuye en la Industria y el sector de la Construcción.

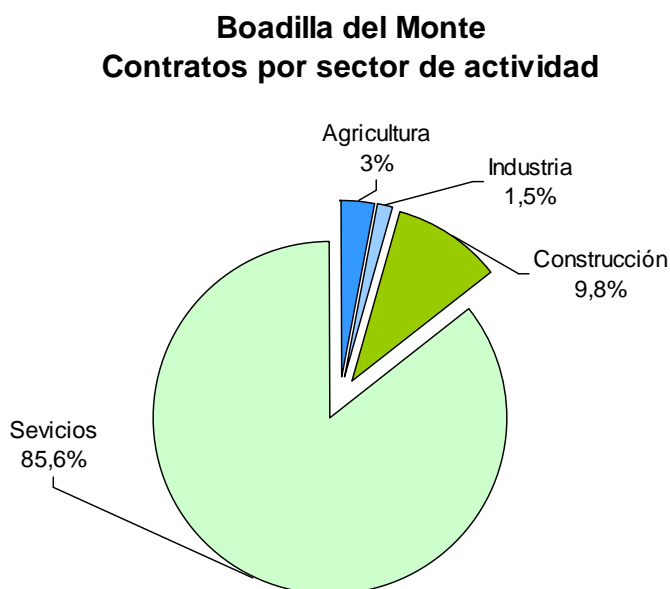

Fuente: Elaboración propia a partir de datos de la Dirección General de Empleo de la CM y el SEPE .

CONTRATOS TRIMESTRE	Comunidad de Madrid	Boadilla del Monte
AGRICULTURA	0,6%	3,0%
INDUSTRIA	4,7%	1,5%
CONSTRUCCION	5,0%	9,8%
SERVICIOS	89,7%	85,6%

Fuente: Elaboración propia a partir de datos de la Dirección General de Empleo de la CM y el SEPE .

En el cuadro superior se puede observar la distribución de la contratación por sectores en Boadilla del Monte y la Comunidad de Madrid.