

# INFORME DE GESTIÓN

---

AGENCIA DE COLOCACIÓN  
AYTO. DE BOADILLA DEL MONTE

**III TRIMESTRE 2018**

**Fernando Lapuente / Carlos Vera**

**Nota:** Los datos que contiene el presente informe han sido extraídos a fecha 25 de octubre de 2018. Algunos pueden variar en el transcurso del tiempo (Por ejemplo: contrataciones: aumentará el número después de realizar todos los seguimientos).

## A.- USUARIOS:

**CONSULTAS ATENDIDAS:** Durante el **3º trimestre** del año 2018 se ha atendido presencialmente a **119 personas** (25 consultas más que en el tercer trimestre del año 2017).

	2018	2017
<b>JULIO</b>	29	21
<b>AGOSTO</b>	35	33
<b>SEPT.</b>	55	40
<b>TOTAL</b>	<b>119</b>	94

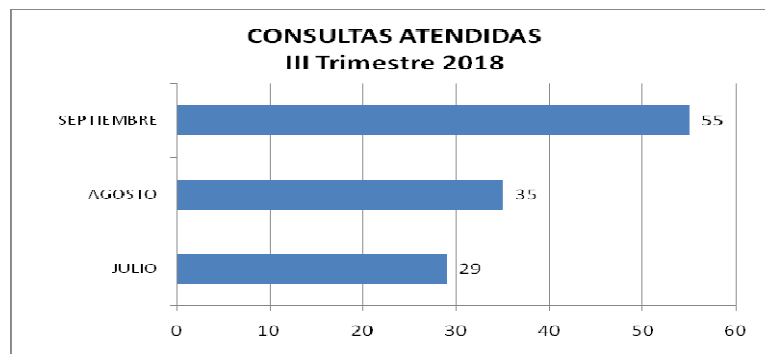

**USUARIOS INSCRITOS:** Durante el 3º trimestre del año 2018 se han inscrito un total de **491 personas**, (142 personas más que en el mismo trimestre del año anterior).

	2018	2017
<b>JULIO</b>	126	76
<b>AGOSTO</b>	127	93
<b>SEPT.</b>	238	180
<b>TOTALES</b>	<b>491</b>	349

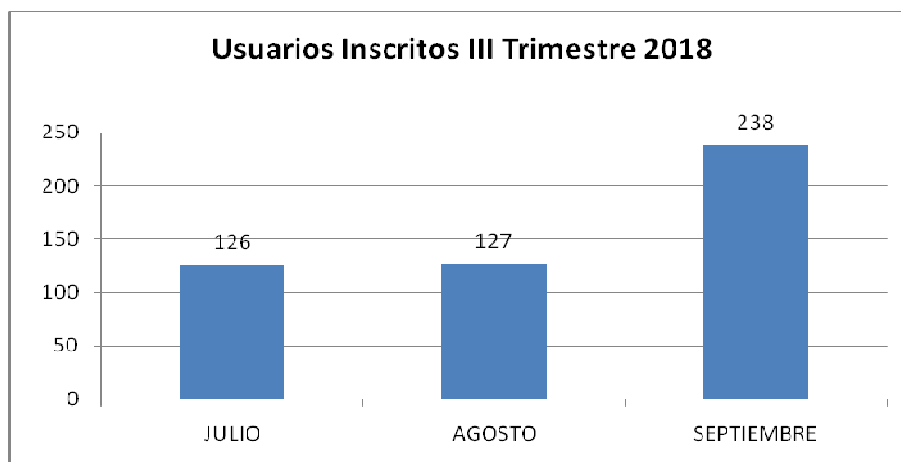

**USUARIOS INSCRITOS VARIABLES GÉNERO / NIVEL DE ESTUDIOS:**

En la tabla y gráfico se puede observar la distribución de los usuarios inscritos a lo largo del tercer trimestre del año en función de las variables de "Género" y "Nivel de estudios".

	HOMBRES	MUJERES	TOTALES
<b>SIN ESTUDIOS</b>	0	1	1 (0,2%)
<b>PRIMARIA / ESO</b>	38	37	75 (15,3%)
<b>BUP/FP</b>	59	97	156 (31,8%)
<b>UNIVERSITARIOS</b>	80	179	259 (52,7%)
<b>TOTALES</b>	<b>177</b>	<b>314</b>	<b>491</b>

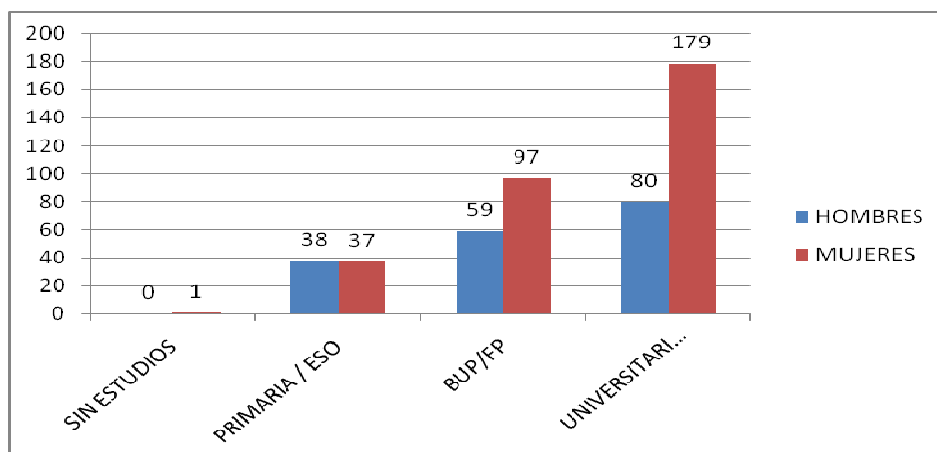

**USUARIOS ORIENTADOS LABORALMENTE:**

	1ª TUTORÍA	2ª TUTORÍA	TOTALES
<b>JULIO</b>	10	4	14
<b>AGOSTO</b>	21	7	28
<b>SEPT.</b>	17	10	27
<b>TOTALES</b>	<b>48</b>	<b>21</b>	<b>69</b>

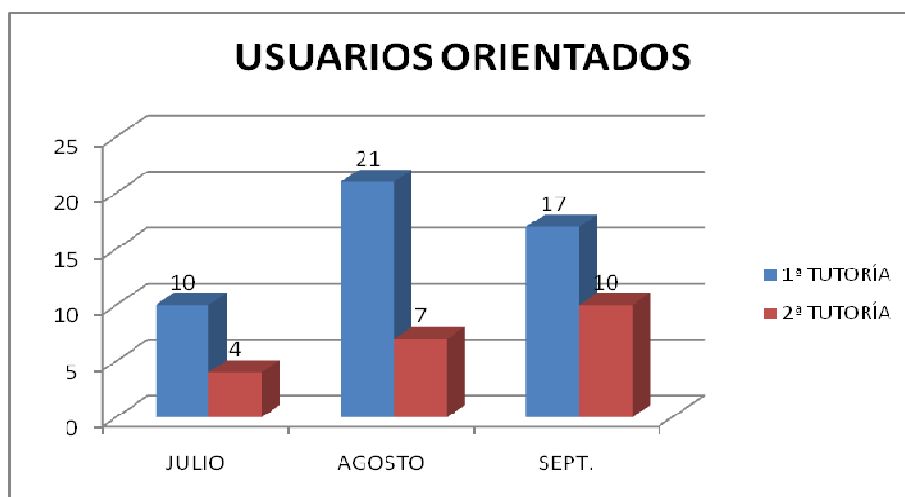

## B) EMPRESAS:

**PUESTOS OFERTADOS:** A lo largo del **3º trimestre del año** se han ofertado un total de **309 puestos de trabajo**, de los que:

- El **90 %** (378 puestos) son ofertados por empresas.
- El **10 %** restante (31 puestos) son ofertados por particulares.

Éste dato indica que se han gestionado **75 puestos de trabajo menos** que en el mismo trimestre del año anterior.

	2018	2017
<b>JULIO</b>	93	124
<b>AGOSTO</b>	119	124
<b>SEPT.</b>	97	136
<b>TOTAL</b>	<b>309</b>	384

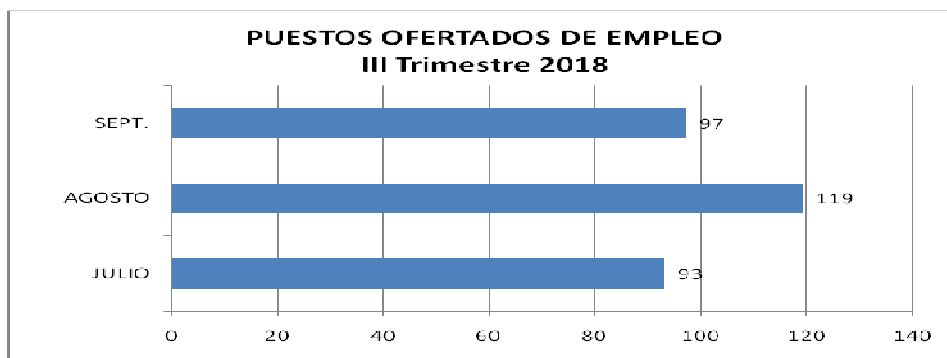

## OFERTAS DE EMPLEO:

A lo largo del **3º trimestre del año** se han registrado un total de **166 Ofertas de Empleo** (Con distintos puestos de trabajo para cada oferta), de los que:

- El **90 %** (142 puestos) son ofertados por empresas.
- El **10 %** restante (24 puestos) son ofertados por particulares.

Éste dato demuestra que ha bajado de forma importante tanto el número de ofertas como el de puestos respecto al mismo trimestre de 2017.

	2018	2017
<b>JULIO</b>	43	63
<b>AGOSTO</b>	62	60
<b>SEPT.</b>	61	99
<b>TOTAL</b>	<b>166</b>	222

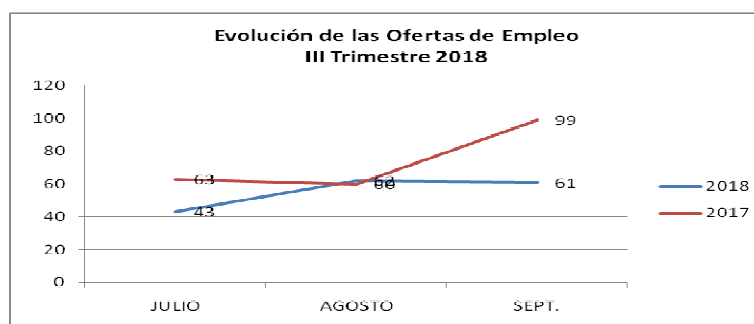

### **CONTRATACIONES:**

En lo que se refiere a las **CONTRATACIONES**, a lo largo del **3º trimestre de 2018** se ha gestionado un total de **37 contrataciones**, las mismas contrataciones que en el mismo Trimestre de 2017 y 3 más que en el 2º trimestre de 2018 en el que se registraron un total de 34 contrataciones.

	2018	2017
JULIO	3	11
AGOSTO	2	3
SEPT.	32	23
<b>TOTALES</b>	<b>37</b>	<b>37</b>

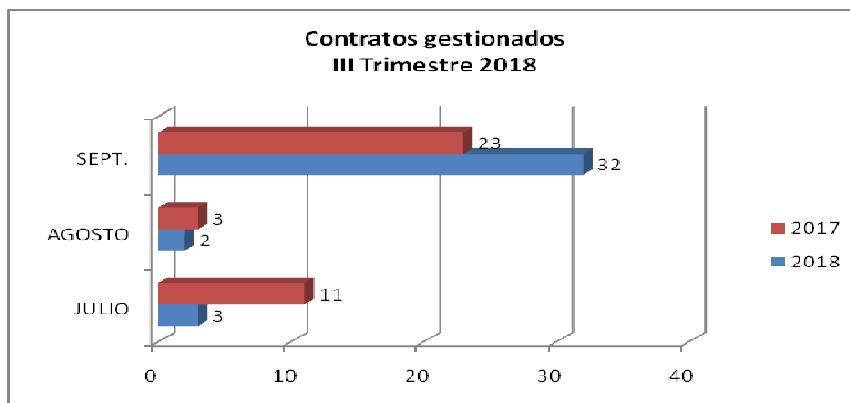

**Variable de Género:** se han formalizado 26 contratos a mujeres (70%) y 11 a hombres (30%).



**Tipología contractual:** se han formalizado **26** contratos temporales y **9** Indefinidos.  
En este trimestre las contrataciones de carácter mercantil han sido **2**.

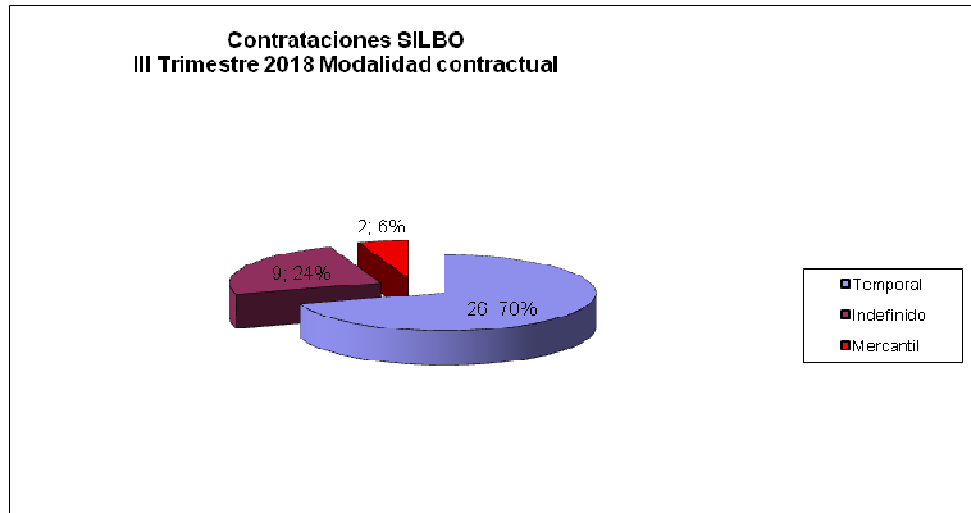

## OTRAS ACTIVIDADES DE LA AGENCIA DE COLOCACIÓN

### 1.- JORNADAS Y TALLERES

#### **Jornada: "Aprende a venderte a ti mismo para encontrar empleo"**

La Agencia de Colocación del Ayuntamiento de Boadilla del Monte junto con Agustín Hernansanz (Marketing Manager), ofrecieron esta Jornada el 5 de julio y a la que asistieron **19 personas**.

Esta jornada trató de exponer como el proceso de búsqueda de empleo, en si mismo, es un proceso de venta de uno mismo. Se pudo comprobar cómo, incorporando diversas técnicas de marketing al proceso de búsqueda, nuestro CV o mismamente la imagen que proyectamos en una entrevista de trabajo, puede determinar la decisión del empleador.

### 2.- PROSPECCIÓN EMPRESARIAL

Con la finalidad de incrementar el número de ofertas de empleo y también de aumentar la "Red empresarial y comercial" que actualmente colabora con nosotros, se realizan visitas a empresas y comercios, que nos permiten conocer de una manera más cercana y eficaz sus necesidades de personal, con el objetivo de facilitarles los candidatos más adecuados al perfil profesional requerido.

Estas actuaciones de prospección laboral nos permiten, además, conocer el perfil de los puestos más demandados, con el fin de adecuar las futuras políticas de empleo a las necesidades del tejido empresarial y comercial.

Durante este trimestre no se ha realizado prospección empresarial.

### 3.- OTRAS ACTUACIONES

#### Convenio de Colaboración con SODEXO IBERIA

El Ayuntamiento de Boadilla y la empresa Sodexo, ubicada en la Ciudad Financiera del Banco Santander, firmaron el 17 de julio un acuerdo de colaboración para que esta realice las contrataciones de sus trabajadores a través del portal de empleo SILBO, de la Agencia de Colocación Municipal.

El objetivo es fomentar la empleabilidad de los usuarios del Portal y especialmente de los vecinos de Boadilla del Monte. SILBO es un servicio de intermediación laboral que pone en contacto a trabajadores y empresas de manera gratuita.

Sodexo es una empresa líder mundial en Servicios de Calidad de Vida. En España trabaja con empresas, instituciones, hospitales y centros de tercera edad, colegios, universidades, etc. Con más de 425.000 trabajadores, desarrolla su actividad en 80 países, ofreciendo servicio diariamente a 100 millones de personas en 34.300 centros. Es una empresa socialmente responsable que destina anualmente recursos económicos a



iniciativas sociales enmarcadas en nueve compromisos relacionados con aspectos como la erradicación del hambre, la sostenibilidad o la igualdad de género.

En su sede de la Ciudad Financiera, Sodexo, 19 empleador del mundo, cuenta con 309 empleados. En los últimos 12 meses la empresa ha contratado para este centro a 20 personas a través de SILBO de las que 17 residen en Boadilla.

El convenio firmado establece que la empresa deberá ofertar a través de SILBO puestos de trabajo al menos una vez al año, priorizando la contratación de residentes en Boadilla. En contraprestación obtendrá, por ejemplo, según el número de trabajadores que contrate, beneficios en la utilización de las aulas de formación municipales o el uso prioritario del servicio de entrevistas de selección en inglés que ofrece gratuitamente el Ayuntamiento.

La incidencia que tienen estos convenios de colaboración en la inserción laboral de personas residentes en el municipio es importante. Por poner un ejemplo, entre enero y mayo, Carrefour ha contratado en el marco de otro convenio a 53 personas de las que 36 son vecinos de Boadilla

#### Convenio de Colaboración con DISTRIBUCIÓN SUPERMERCADOS, S.L.

El día 26 de septiembre, se firma Convenio de Colaboración con la empresa Distribución Supermercados, S.L. (Grupo BM - UVESCO). El objeto del presente convenio es ayudar y apoyar a las empresas, y a UVESCO en particular, en la contratación de trabajadores a través del Portal de Empleo municipal denominado SILBO, fomentando de esta forma la empleabilidad de los usuarios del Portal de Empleo y concretamente de los vecinos de Boadilla.

Por otro lado, la empresa **UVESCO**, es un grupo líder de distribución alimentaria de la zona norte de la península. Se fundó en 1993 de la unión de Unialco SL (empresa guipuzcoana creada en la década de los sesenta) y Ves SL (empresa centenaria con actividad en Cantabria). Tiene presencia en Gipuzkoa, Bizkaia, Álava, Navarra, Cantabria y La Rioja con más de 200 supermercados y 4.000 empleados.

En 2017 han ampliado negocio en Madrid y Ávila con la adquisición de 16 supermercados.

En concreto, en Boadilla del Monte, **UVESCO** construirá una tienda que prevén inaugurar en diciembre de 2018. Esta tienda contará con aproximadamente 27 trabajadores con una previsión de contratación nueva de entre 10 a 12 trabajadores.

### **Planificación y estudio previo de proyecto de coaching para personas desempleadas mayores de 45 años**

Dado que el colectivo de desempleados de larga duración mayores de 45 años es, aquí en Boadilla, uno de los colectivos más representativos que encuentran mayores dificultades de acceso al empleo, desde la Agencia de Colocación se proyecta la realización de un proyecto consistente en el acompañamiento y orientación de un grupo cerrado de desempleados mayores de 45 años, realizando tareas de consultoría y coaching y favoreciendo la realización de entrevistas de selección.

Éste proceso de Coaching grupal tendría las siguientes características generales:

- Número máximo de participantes: 15
- Duración del programa: 3 meses (aprox.)
- Número de sesiones grupales: 30 (aprox.)
- Número de sesiones individuales: 2 por participante (aprox.)
- Horario estimado: Tres días a la semana en horario de 10:00 a 13:30 h. (3,5 horas)

Para la ejecución de este programa, es de suma importancia que se enfatice en la inserción del colectivo participante, por lo que, se valoró especialmente las propuestas que ofreciesen acciones tales como visitas a empresas, contactos con departamentos de RRHH, procesos de reclutamiento reales, entre otras.

Se solicitó presupuesto a Adecco, Manpower, Randstad y la Era de los Valientes.

Este proyecto se encuentra en fase de estudio a la finalización del actual trimestre.

### **Programa radiofónico de Onda Madrid "Madrid Trabaja"**

El pasado lunes 3 de septiembre comenzó a emitirse en Onda Madrid un nuevo programa dedicado al empleo, emprendimiento y oposiciones. El programa lo dirige y presenta Javier Peña, creador, impulsor y director al mismo tiempo de la web llamada Portalparados.es, web de referencia para todas aquellas personas que se encuentran en búsqueda de empleo.

Se trata de un programa abierto, plural y con la intención de convertirse en un canal de servicio público para ayudar a muchas personas.



La Agencia de Colocación del Ayuntamiento de Boadilla del Monte colaborará en este programa a través de la difusión de las ofertas de empleo que se gestionan semanalmente así como con la difusión de los eventos y acciones más representativos que, desde este Ayuntamiento, se realicen para apoyar la empleabilidad de desempleados y emprendedores.

El programa se emite de lunes a viernes, de 15:00 horas a 16:00 horas, en Onda Madrid y en el se repasa la actualidad del mercado laboral que afecta a trabajadores, desempleados, autónomos, emprendedores y a aquellas personas que quieren prepararse oposiciones, con una especial atención a aquellos colectivos con mayores dificultades para encontrar un empleo.