

CONCEJALÍA DE JUVENTUD
E INFANCIA, FORMACIÓN,
EMPLEO Y COMERCIO

OBSERVATORIO LOCAL DE
EMPLEO DE
BOADILLA DEL MONTE

IV TRIMESTRE AÑO 2010

Notas metodológicas

Fuentes de información

El **Servicio Regional de Empleo de la Comunidad de Madrid** (en adelante S.R.E.) es la principal fuente de información para la construcción del Observatorio local de empleo de Boadilla del Monte.

El S.R.E. publica los datos oficiales de empleo en la Comunidad de Madrid, presentando los datos desagregados por municipios. Ofrece información sobre:

-Paro registrado de residentes en Boadilla del Monte.

-Contrataciones adscritas a centros de trabajo ubicados en Boadilla del Monte.

Ambos datos se publican mensualmente segmentados por edad, sexo, nivel de estudios, grupo profesional, sector de actividad, y otras variables de interés general.

La explotación estadística de estos datos permite conocer la situación general del empleo en nuestro municipio y su evolución en el tiempo, así como compararlo con dos de los municipios más cercanos: Majadahonda y Pozuelo de Alarcón.

El **Padrón de habitantes** ofrece información socio-demográfica sobre el municipio y otros municipios de referencia, así como de la Comunidad de Madrid y España. Utilizamos los datos del Padrón municipal oficiales publicados por el INE con una periodicidad anual.

Construcción de indicadores:

Porcentaje de paro por habitantes: Para poder comparar el paro en poblaciones de diferente tamaño, recurrimos a este indicador que se calcula dividiendo el paro registrado mensualmente entre la población total del territorio de referencia. Es un indicador orientativo, ya que la fecha del último dato oficial de población se publica anualmente y con retraso de un año, por lo que no se corresponde exactamente con las cifras de paro registrado, que se actualizan mensualmente.

Medias trimestrales de paro y contratos: El cálculo de medias trimestrales (suma de tres meses, dividido entre tres) facilita la comparación de datos a lo largo del año.



Paro registrado en el territorio

El paro registrado implica la inscripción como demandante de empleo en las oficinas de empleo. Este dato es publicado mensualmente por el Servicio Regional de Empleo de la Comunidad de Madrid.

Paro registrado 4º trimestre 2010

Paro registrado	oct-10	nov-10	dic-10
Boadilla del Monte	1.810	1.787	1.784
Majadahonda	3.331	3.339	3.303
Pozuelo de Alarcón	3.279	3.282	3.223
Comunidad de Madrid	471.388	469.079	461.928
España	4.085.976	4.110.294	4.100.073

Fuente: INEM y Servicio Regional de Empleo

% de incremento del paro registrado

	% incremento trimestral	% incremento anual
	Sept. 10 / Dic. 10	Dic. 09 / Dic.10
Boadilla del Monte	-5,7%	0,3%
Majadahonda	-1,3%	6,1%
Pozuelo de Alarcón	-2,1%	5,3%
Comunidad de Madrid	-2,1%	2,2%
España	2,0%	4,5%

Fuente: Elaboración propia a partir de datos del INEM y Servicio Regional de Empleo

El paro registrado se ha reducido en Boadilla del Monte, en el resto de los municipios y en la Comunidad de Madrid, no así a nivel nacional, respecto al trimestre anterior. Con respecto al año anterior, las cifras de paro en Boadilla se han estabilizado respecto a las últimas cifras de 2009.

Población por municipios 2008 - 2009

Padrón enero	POBLACIÓN DE LOS MUNICIPIOS Y COMUNIDAD DE MADRID		% de aumento
	2008	2009	
Boadilla	41.807	43.414	4%
Majadahonda	66.585	68.110	2%
Pozuelo	81.365	82.428	1%
Com. Madrid	6.271.638	6.386.932	2%
España	46.157.822	46.745.807	1%

Fuente: INE. Padrón de habitantes

Porcentaje de paro por habitante

Porcentaje de paro registrado por habitante - 2010

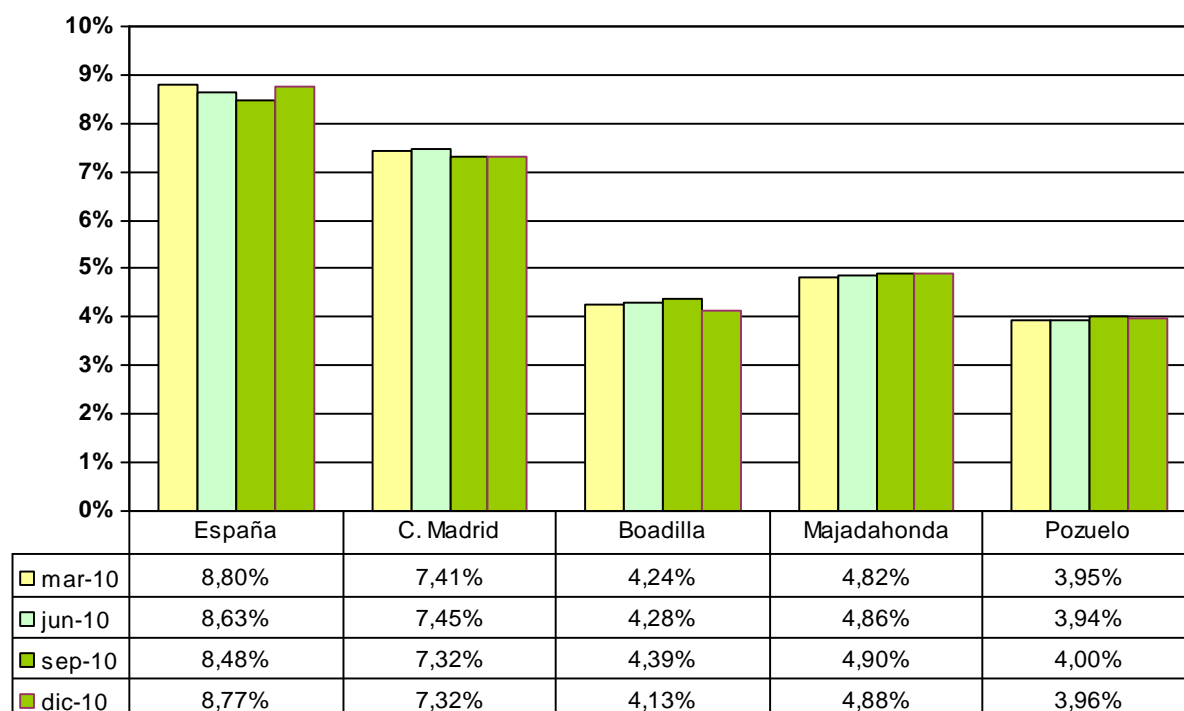

Fuente: Elaboración propia a partir de datos del INEM y Servicio Regional de Empleo

El % de paro registrado en relación a su población es menor en los municipios del oeste que en el conjunto de la Comunidad Autónoma y en España.

El paro registrado por habitante en Boadilla del Monte es, por tanto, inferior al registrado en la Comunidad de Madrid y en todo el territorio nacional.

Nota metodológica

Porcentaje de paro por habitantes: Para poder comparar el paro en poblaciones de diferente tamaño, recurrimos a este indicador que se calcula dividiendo el paro registrado mensualmente entre la población total del territorio de referencia. Es un indicador orientativo, ya que la fecha del último dato oficial de población se publica anualmente y con retraso de un año, por lo que no se corresponde exactamente con las fechas de paro registrado que se actualizan mensualmente.

Evolución del paro registrado

Boadilla del Monte
Evolución 2009 - 2010

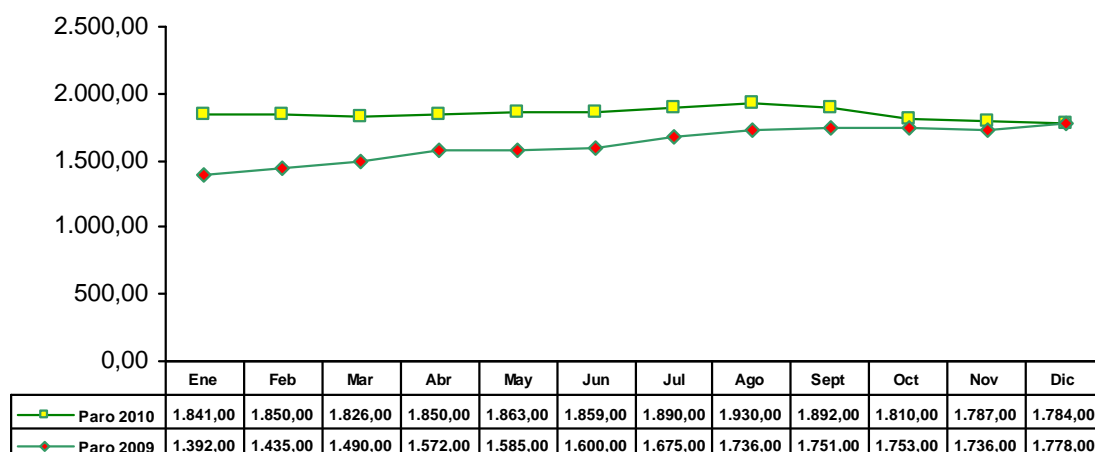

Fuente: Servicio Regional de Empleo. Datos en miles

En el último trimestre de 2010 se da un descenso del paro registrado, hasta el punto que, como se puede observar en la gráfica, el dato de paro de diciembre de 2010 converge con respecto al dato de paro de diciembre del 2009.

Boadilla del Monte
Evolución paro registrado por sexo 2010

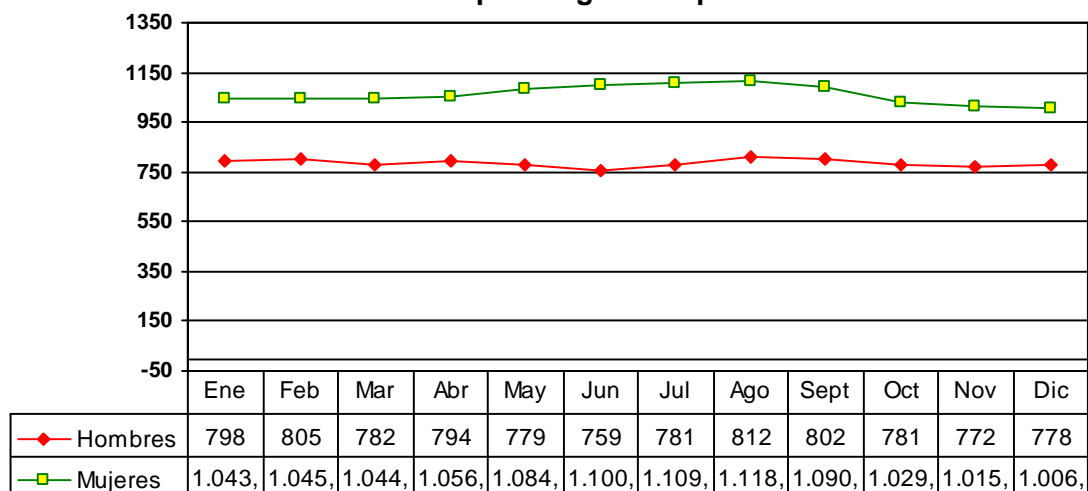

Fuente: Servicio Regional de Empleo

En Boadilla del Monte el desempleo femenino continúa siendo superior al masculino. Sin embargo, el paro femenino desciende en el último trimestre, mientras el masculino se mantiene e incluso aumenta en el mes de diciembre, tal y como se pudo observar en la tabla y gráfico.

Paro registrado por grupo de edad

Boadilla del Monte: Distribución trimestral por edad y sexo (% sobre el total)

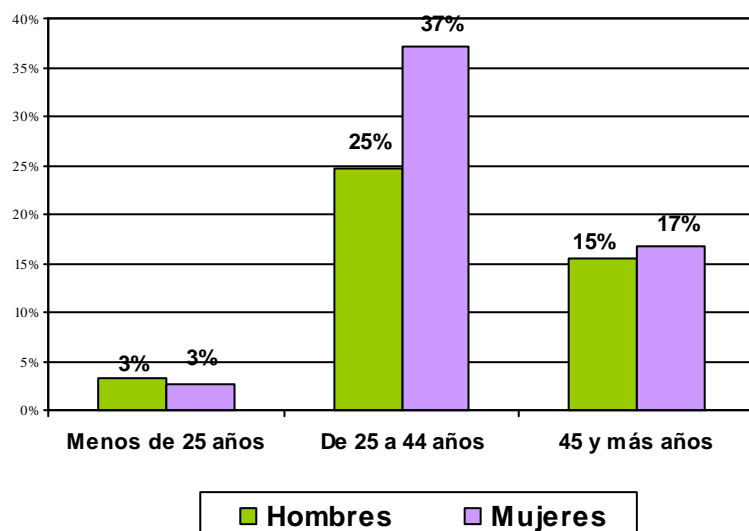

En Boadilla del Monte el 62% de los parados tiene entre 25 y 44 años

El 37% de los parados son mujeres entre 25 y 44 años.

Fuente: Elaboración propia a partir de datos del SRE

Paro registrado por grupo de edad - Boadilla del Monte

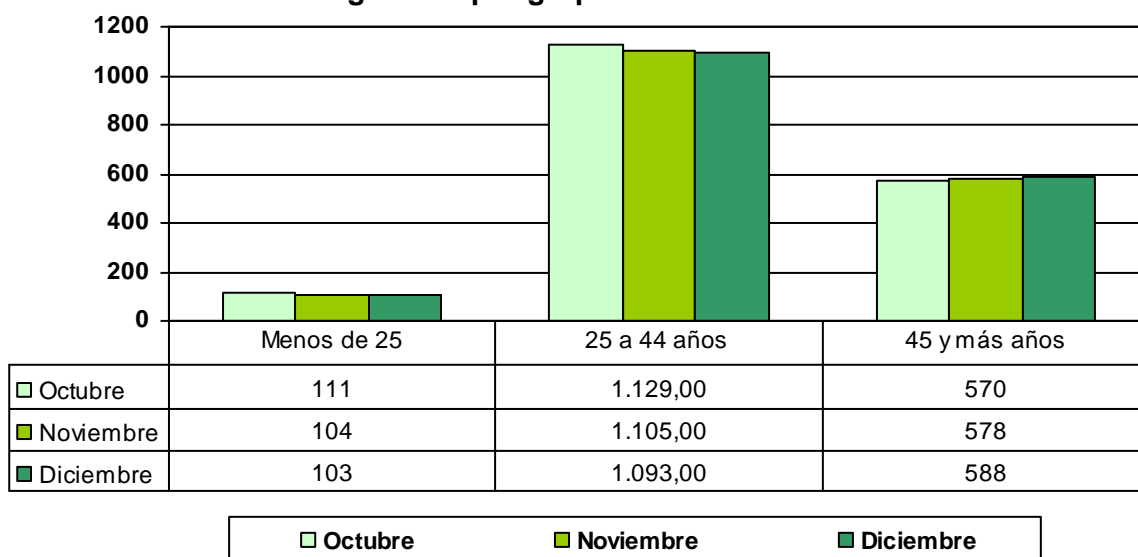

Fuente: Servicio Regional de Empleo (SRE)

El paro juvenil y el comprendido en el tramo de edad entre 25 y 44 años disminuye a lo largo del trimestre. Por el contrario, el paro en las personas de 45 y más años aumenta progresivamente a lo largo del trimestre.



Paro registrado por sectores de actividad

Paro Boadilla del Monte	Octubre	Noviembre	Diciembre
AGRICULTURA	8	11	10
INDUSTRIA	80	77	79
CONSTRUCCION	137	127	130
SERVICIOS	1557	1542	1.530
SIN EMPLEO ANTERIOR	28	30	35
Total	1810	1787	1784

Fuente: Servicio Regional de Empleo

Boadilla del Monte
Paro registrado por sector de actividad

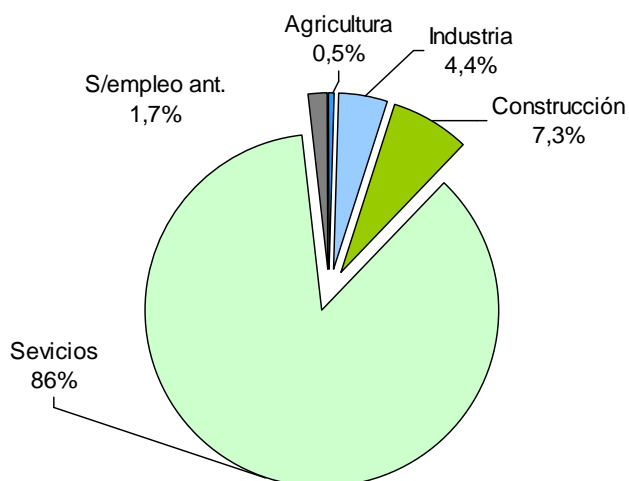

Fuente: Elaboración propia a partir de datos del SRE

El número de parados se mantiene en la agricultura e industria respecto al trimestre anterior.

En cuanto a la construcción y el sector servicios el porcentaje de parados experimenta un ligero descenso respecto al tercer trimestre de 2010.

El número de parados sin empleo anterior experimenta un aumento del 0,4%.

PARO TRIMESTRE	Comunidad de Madrid	Boadilla del Monte
AGRICULTURA	0,6%	0,5%
INDUSTRIA	8,4%	4,4%
CONSTRUCCION	15,5%	7,3%
SERVICIOS	70,8%	86,0%
SIN EMPLEO ANTERIOR	4,6%	1,7%

Fuente: Elaboración propia a partir de datos del SRE

LA CREACIÓN DE EMPLEO EN BOADILLA DEL MONTE

Paro y contrataciones en 2010

Observando las contrataciones y el paro registrado mes a mes nos sirve como indicador de la evolución de la situación del mercado de trabajo en el municipio.

**Paro registrado y contrataciones.
Boadilla del Monte 2010**

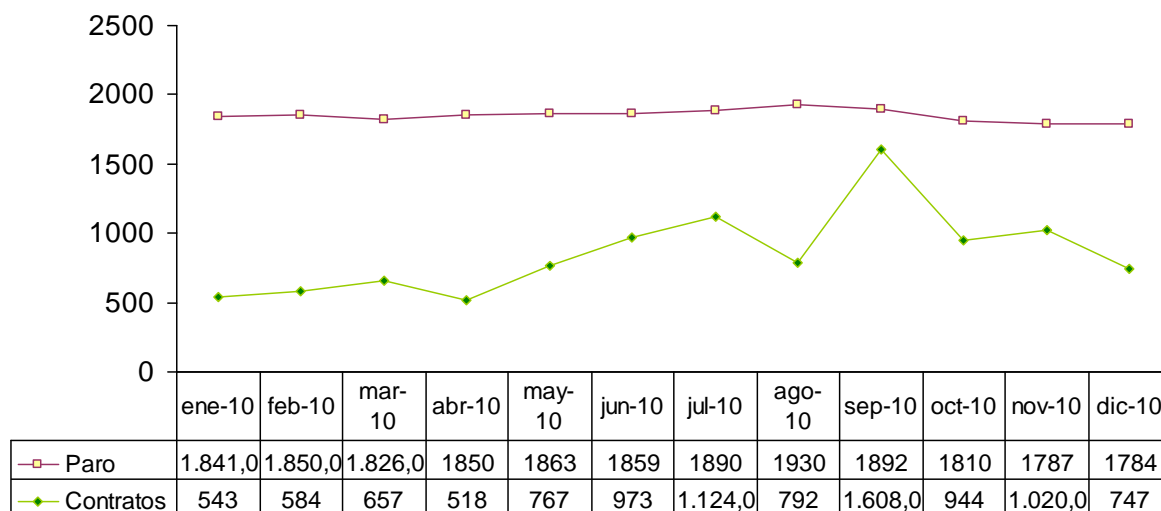

Fuente: Servicio Regional de Empleo

El paro, que ha ido en aumento a lo largo de todo el año 2010, desciende a partir del último cuatrimestre del año hasta alcanzar en el mes de diciembre un una cifra de desempleados muy similar a la de diciembre de 2009.

En lo relativo al número de contrataciones, experimenta un aumento a lo largo de todo el año, con repuntes en los meses de julio, septiembre y noviembre, para estabilizarse en el mes de diciembre. Las cifras de contratos registrados reflejan una dinámica positiva con respecto al inicio de 2010.



Contratos por sector de actividad

Contratos Boadilla del Monte	oct-10	nov-10	dic-10
AGRICULTURA	24	21	28
INDUSTRIA	19	10	20
CONSTRUCCION	52	50	45
SERVICIOS	849	939	654
Total	944	1020	747

Fuente: Servicio Regional de Empleo

Boadilla del Monte
Contratos por sector de actividad

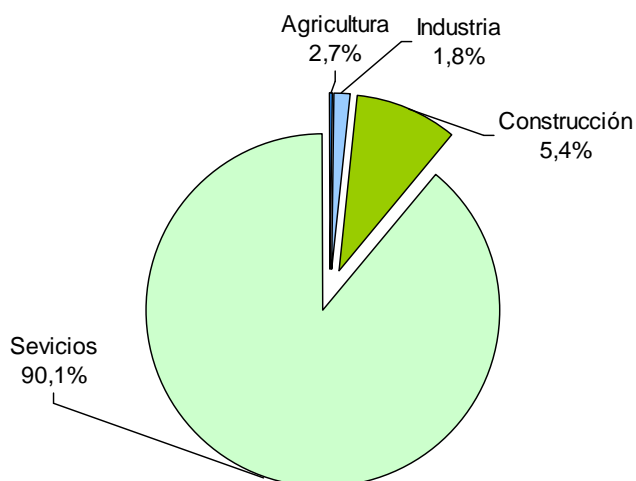

Fuente: Elaboración propia a partir de datos del SRE

En comparación con el trimestre anterior, el porcentaje de contratos registrados aumenta de forma significativa en el sector agrícola y en la construcción respecto al trimestre anterior.

Por el contrario, en el sector industrial descienden las contrataciones respecto al tercer trimestre de 2010.

El sector servicios experimenta un aumento de un punto porcentual en las contrataciones respecto al trimestre anterior.

CONTRATOS TRIMESTRE	Comunidad de Madrid	Boadilla del Monte
AGRICULTURA	0,6%	2,7%
INDUSTRIA	3,9%	1,8%
CONSTRUCCION	8,5%	5,4%
SERVICIOS	86,9%	90,1%

Fuente: Elaboración propia a partir de datos del SRE