

CONCEJALÍA DE JUVENTUD  
DEPORTES, FORMACIÓN  
Y EMPLEO

**OBSERVATORIO LOCAL DE**  
**EMPLEO DE**  
**BOADILLA DEL MONTE**

**IV TRIMESTRE AÑO 2011**

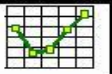

## Notas metodológicas

### Fuentes de información

El **SEPE (Servicio Público de Empleo Estatal)** es la principal fuente de información para la construcción del Observatorio local de empleo de Boadilla del Monte.

El SEPE publica los datos oficiales de empleo en la Comunidad de Madrid, presentando los datos desagregados por municipios. Ofrece información sobre:

-Paro registrado de residentes en Boadilla del Monte.

-Contrataciones adscritas a centros de trabajo ubicados en Boadilla del Monte.

Ambos datos se publican mensualmente segmentados por edad, sexo, nivel de estudios, grupo profesional, sector de actividad, y otras variables de interés general.

La explotación estadística de estos datos permite conocer la situación general del empleo en nuestro municipio y su evolución en el tiempo, así como compararlo con los de los municipios más cercanos: Majadahonda y Pozuelo de Alarcón.

El **Padrón de habitantes** ofrece información socio-demográfica sobre el municipio y otros municipios de referencia, así como de la Comunidad de Madrid y España. Utilizamos los datos del Padrón municipal oficiales publicados por el INE con una periodicidad anual.

### Construcción de indicadores:

**Porcentaje de paro por habitantes:** Para poder comparar el paro en poblaciones de diferente tamaño, recurrimos a este indicador que se calcula dividiendo el paro registrado mensualmente entre la población total del territorio de referencia. Es un indicador orientativo, ya que la fecha del último dato oficial de población se publica anualmente y con retraso de un año, por lo que no se corresponde exactamente con las cifras de paro registrado, que se actualizan mensualmente.

**Medias trimestrales de paro y contratos:** El cálculo de medias trimestrales (suma de tres meses, dividido entre tres) facilita la comparación de datos a lo largo del año.

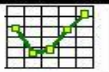

## Paro registrado en el territorio

El paro registrado implica la inscripción como demandante de empleo en las oficinas de empleo. Este dato es publicado mensualmente por el SEPE (Servicio Público de Empleo Estatal).

### Paro registrado 4º trimestre 2011

| Paro registrado     | Oct. 2011 | Nov. 2011 | Dic. 2011 |
|---------------------|-----------|-----------|-----------|
| Boadilla del Monte  | 1.947     | 1.935     | 1.912     |
| Majadahonda         | 3.459     | 3.466     | 3.400     |
| Pozuelo de Alarcón  | 3.409     | 3.362     | 3.363     |
| Comunidad de Madrid | 497.025   | 493.012   | 488.709   |
| España              | 4.360.926 | 4.420.462 | 4.422.359 |

Fuente: SEPE

### % de incremento del paro registrado

|                     | % incremento<br>trimestral | % incremento<br>anual |
|---------------------|----------------------------|-----------------------|
|                     | Sept. 11 / Dic. 11         | Dic. 10 / Dic.11      |
| Boadilla del Monte  | 0,3%                       | 7,2%                  |
| Majadahonda         | 2,2%                       | 2,9%                  |
| Pozuelo de Alarcón  | 1,0%                       | 4,3%                  |
| Comunidad de Madrid | 0,7%                       | 5,8%                  |
| España              | 4,6%                       | 7,9%                  |

Fuente: Elaboración propia a partir de datos del SEPE

Como se puede observar en la tabla central de la página, tanto la variación trimestral como la variación interanual reflejan un aumento del desempleo en el municipio. El paro ha aumentado en Boadilla del Monte un 0,35 respecto al trimestre anterior y un 7,2 % en relación al año 2010.

### Población por municipios 2009 - 2010

| POBLACIÓN DE LOS MUNICIPIOS Y<br>COMUNIDAD DE MADRID |            |            | % de aumento |
|--|------------|------------|--------------|
| Padrón enero   | 2009       | 2010       | Incremento   |
| Boadilla   | 43.414     | 44.709     | 3%           |
| Majadahonda  | 68.110     | 69.439     | 2%           |
| Pozuelo  | 82.428     | 82.804     | 0%           |
| Com. Madrid  | 6.386.932  | 6.458.684  | 1%           |
| España   | 46.745.807 | 47.021.031 | 1%           |

Fuente: INE. Padrón de habitantes

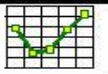

## Porcentaje de paro por habitante

Porcentaje de paro registrado por habitante - 2011

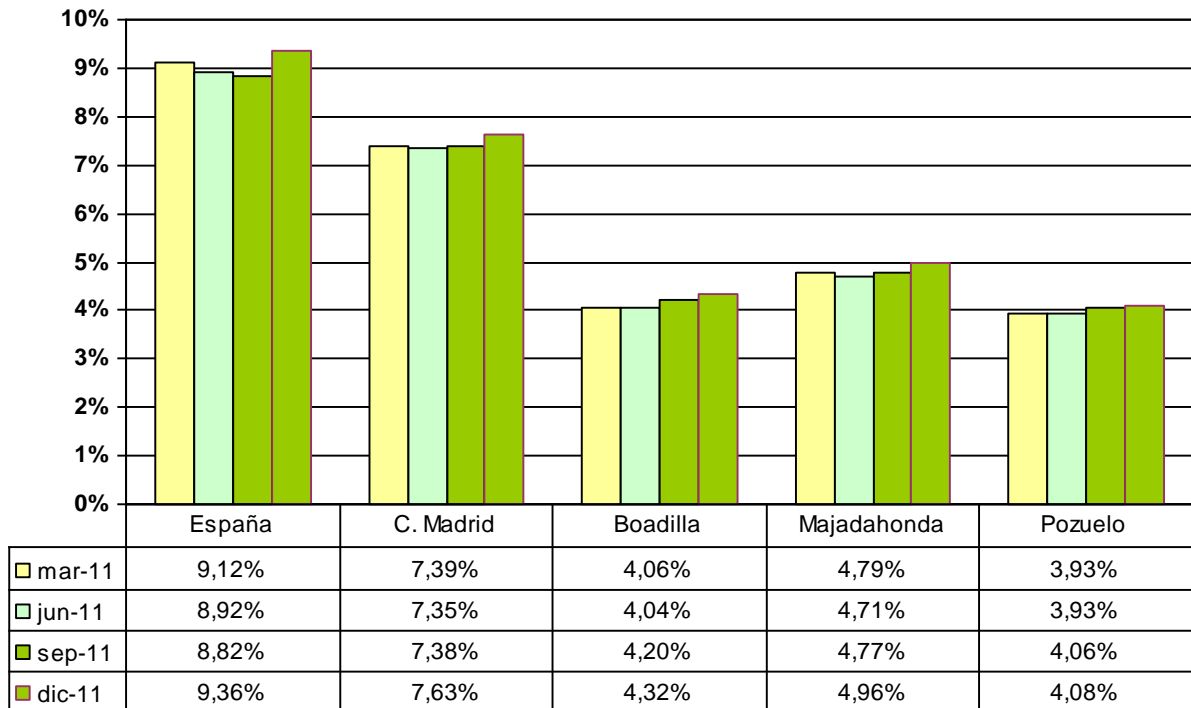

Fuente: Elaboración propia a partir de datos del SEPE

El porcentaje de paro registrado en relación a la población empadronada (en el caso de Boadilla del Monte 44.709 habitantes, dato oficial relativo al padrón de enero de 2010), es menor en los municipios del oeste que en el conjunto de la Comunidad Autónoma y en España.

El paro registrado por habitante en Boadilla del Monte es, por tanto, inferior al registrado en la Comunidad de Madrid y al correspondiente al dato de España.

### Nota metodológica

**Porcentaje de paro por habitantes:** Para poder comparar el paro en poblaciones de diferente tamaño, recurrimos a este indicador que se calcula dividiendo la media del paro trimestral entre la población total del territorio de referencia, según los datos que proporciona el INE (Instituto Nacional de Estadística), y que en nuestro caso, corresponden a enero de 2010.

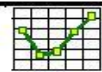

## Evolución del paro registrado

**Boadilla del Monte**  
**Evolución 2010 - 2011**

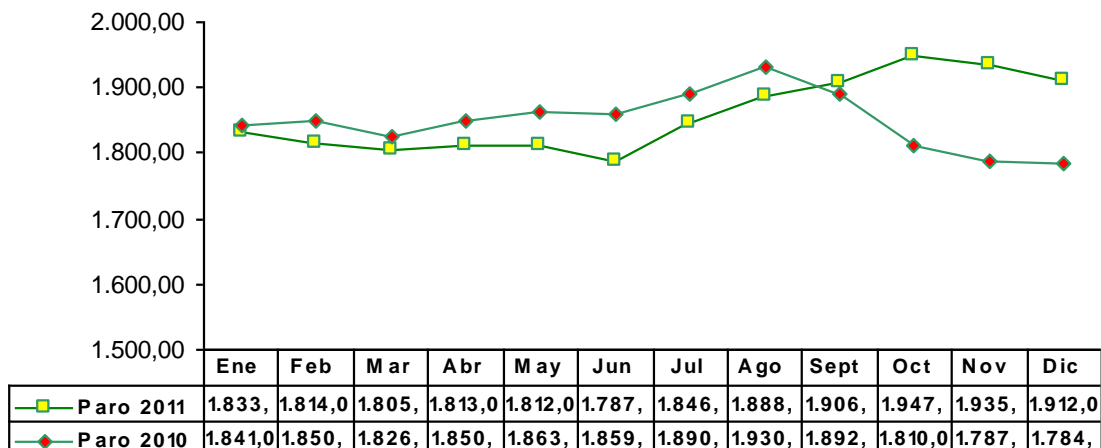

Fuente: SEPE. Datos en miles

En el gráfico comparativo de los datos de paro de 2011 respecto a los de 2010, se puede observar una tendencia negativa en el último cuatrimestre del año, alcanzando su cota más alta de paro en el mes de octubre, y experimentando un ligero descenso en los meses de noviembre y diciembre.

**Boadilla del Monte**  
**Evolución paro registrado por sexo 2011**

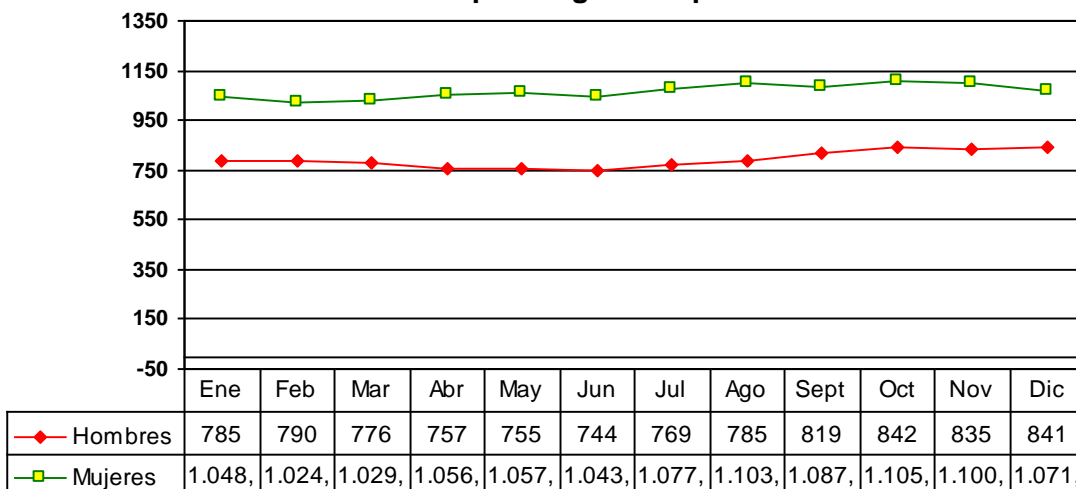

Fuente: Servicio Regional de Empleo

El paro masculino ha aumentado en el 2º semestre del año, alcanzando sus cotas máximas en los meses de octubre y diciembre, mientras que el paro femenino también se ha incrementado a partir del 2º trimestre del año, y no ha parado de aumentar, alcanzando sus cotas más altas en los meses de Agosto, Octubre y Noviembre.



## Paro registrado por grupo de edad

**Boadilla del Monte: Distribución trimestral por edad y sexo**  
(% sobre el total)

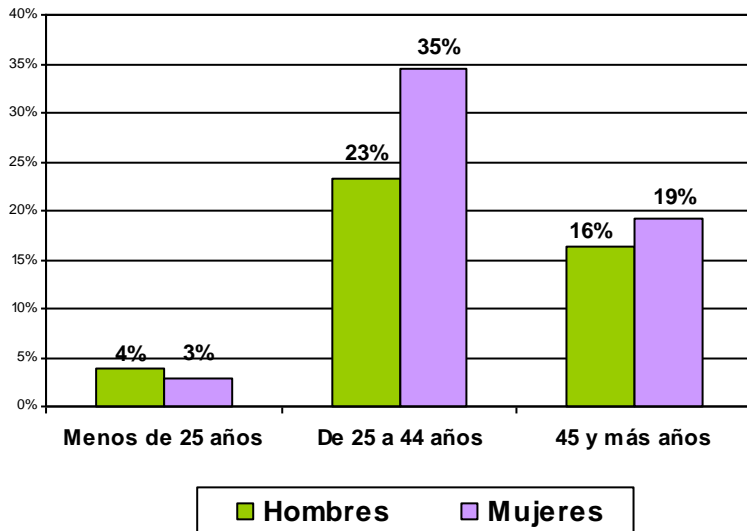

**En Boadilla del Monte el 58% de los parados tiene entre 25 y 44 años**

**El 35% de los parados son mujeres entre 25 y 44 años.**

Fuente: Elaboración propia a partir de datos del SEPE

**Paro registrado por grupo de edad - Boadilla del Monte**

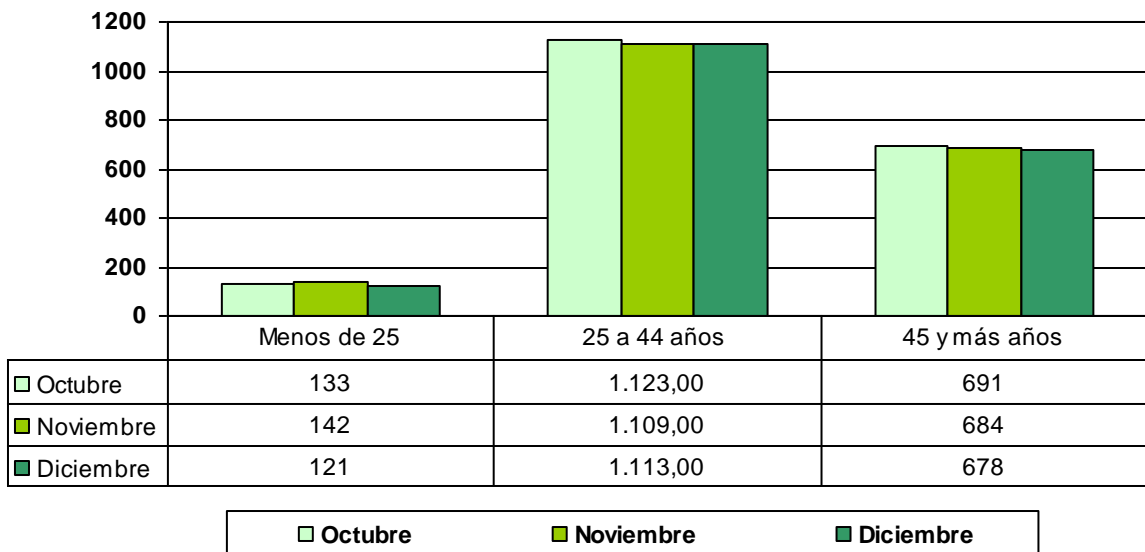

Fuente: SEPE

- El paro juvenil aumenta en el 4º trimestre del año 2011 respecto al trimestre anterior.
- También aumenta el paro en el colectivo de hombres y mujeres de 25 a 44 años.
- Respecto al paro registrado del colectivo de personas con 45 y más años experimenta un ligero descenso en el 4º trimestre de 2011 respecto al trimestre anterior.



## Paro registrado por sectores de actividad

| Paro Boadilla del Monte | Octubre | Noviembre | Diciembre |
|-------------------------|---------|-----------|-----------|
| AGRICULTURA             | 10      | 9         | 10        |
| INDUSTRIA               | 86      | 82        | 86        |
| CONSTRUCCION            | 141     | 136       | 137       |
| SERVICIOS               | 1656    | 1660      | 1.633     |
| SIN EMPLEO ANTERIOR     | 54      | 48        | 46        |
| Total                   | 1947    | 1935      | 1912      |

Fuente: SEPE

### Boadilla del Monte Paro registrado por sector de actividad

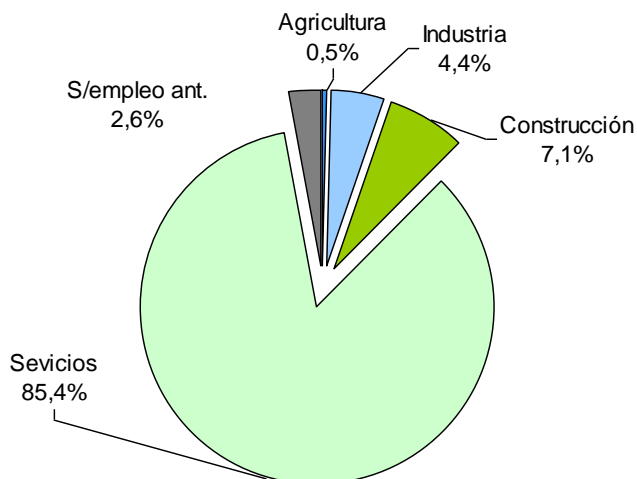

Fuente: Elaboración propia a partir de datos del SRE

En la agricultura el paro se mantiene respecto al trimestre anterior.

Sin embargo, el número de desempleados aumenta en el sector servicios en un punto porcentual.

Donde sí desciende ligeramente el paro es en los sectores industrial y construcción respecto al trimestre anterior.

En relación al colectivo de personas sin empleo anterior, el paro se mantiene respecto al dato del trimestre anterior.

En la tabla inferior podemos observar en que sectores se concentra el mayor porcentaje de paro.

| PARO TRIMESTRE      | Comunidad de Madrid | Boadilla del Monte |
|---------------------|---------------------|--------------------|
| AGRICULTURA         | 0,7%                | 0,5%               |
| INDUSTRIA           | 8,3%                | 4,4%               |
| CONSTRUCCION        | 14,9%               | 7,1%               |
| SERVICIOS           | 71,4%               | 85,4%              |
| SIN EMPLEO ANTERIOR | 4,7%                | 2,6%               |

Fuente: Elaboración propia a partir de datos del SEPE

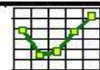

## Contratos por sector de actividad

| Contratos Boadilla del Monte | Oct. 2011 | Nov. 2011 | Dic. 2011 |
|------------------------------|-----------|-----------|-----------|
| AGRICULTURA                  | 29        | 24        | 25        |
| INDUSTRIA                    | 19        | 14        | 22        |
| CONSTRUCCION                 | 46        | 82        | 55        |
| SERVICIOS                    | 903       | 1098      | 1038      |
| Total                        | 997       | 1218      | 1140      |

Fuente: SEPE

### Boadilla del Monte Contratos por sector de actividad

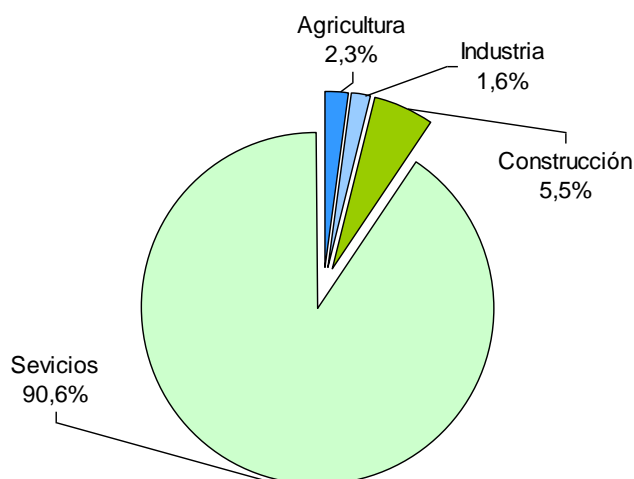

En comparación con el trimestre anterior, el porcentaje de contratos registrados en el 4º trimestre de 2011 **augmenta** en el sector agrícola (de un 1,2% a un 2,3 %), así como en el sector servicios (de un 85,9% a un 90,6%).

Por contra, disminuye el número de contrataciones en la Industria (de un 3,2 % a un 1,6%) y en la Construcción (de un 9,7% a un 5,5%) en el 4º trimestre de 2011 respecto a los datos del trimestre anterior.

Fuente: Elaboración propia a partir de datos del SRE

| CONTRATOS TRIMESTRE | Comunidad de Madrid | Boadilla del Monte |
|---------------------|---------------------|--------------------|
| AGRICULTURA         | 0,6%                | 2,3%               |
| INDUSTRIA           | 3,9%                | 1,6%               |
| CONSTRUCCION        | 6,5%                | 5,5%               |
| SERVICIOS           | 89,0%               | 90,6%              |

Fuente: Elaboración propia a partir de datos del SEPE

Como se puede observar en la tabla, el porcentaje de contratos registrados en Boadilla del Monte respecto a la Comunidad de Madrid es **superior** en el sector agrícola, e **inferior** en los sectores industrial y de la construcción. Respecto al sector servicios el porcentaje de contratos registrados en Boadilla del Monte es similar al dato de la Comunidad de Madrid.



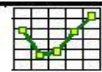

# LA CREACIÓN DE EMPLEO EN BOADILLA DEL MONTE

## Paro y contrataciones en 2011

Observando las contrataciones y el paro registrado mes a mes nos sirve como indicador de la evolución de la situación del mercado de trabajo en el municipio.

**Paro registrado y contrataciones.  
Boadilla del Monte 2011**

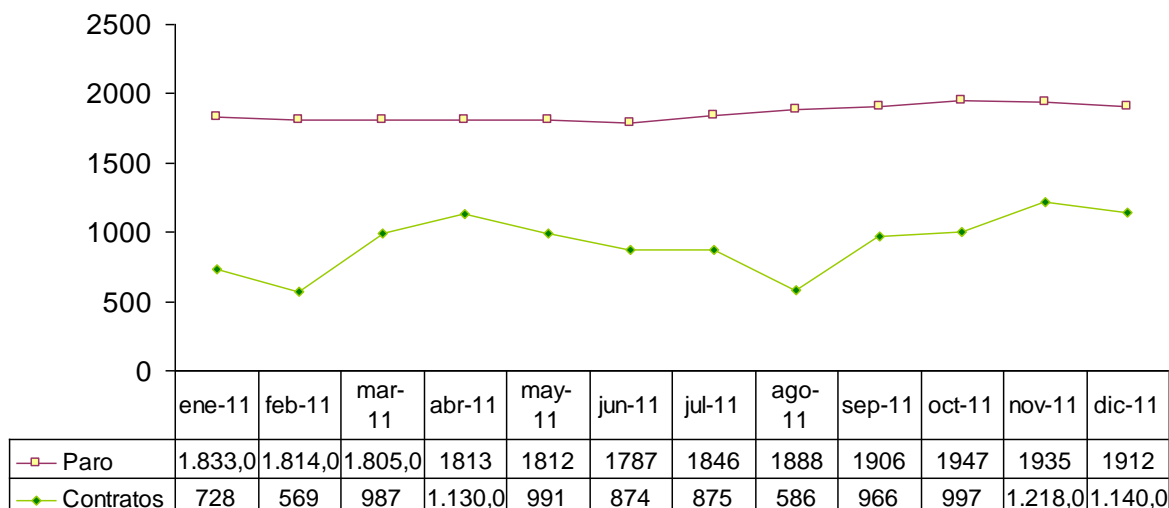

Fuente: SEPE

El desempleo en Boadilla del Monte experimenta un incremento durante el 4º trimestre del año respecto al trimestre anterior, cerrando el año con una **media mensual de 1.858 desempleados**.

En lo relativo al número de contrataciones, aunque el comportamiento a lo largo del año 2011 es bastante irregular, experimenta un repunte en el último cuatrimestre del año mejorando incluso en diciembre el mejor dato del año, que se dio en el mes de abril, cerrando el año con una **media mensual de 922 contratos**.