



# PLAN TERRITORIAL DE PROTECCIÓN CIVIL

## BOADILLA DEL MONTE

### PLATERBO



**Revisión 2**

**octubre 2023**

NOMBRE: Sergio García Couso  
Firmado Digitalmente - Ayuntamiento de Boadilla del Monte - <https://carpetaciudadano.ayuntamientoaboadilladelmonte.org> - CSV: 28660IDOC2AE515CB67104BB469F

PUESTO DE TRABAJO: E.P. COORDINADOR DE PROTECCION CIVIL

FECHA Y HORA DE FIRMA: 25/03/2024 13:16:21

HASH DEL CERTIFICADO: E671E7644A2AFC33E9A6C78DD624E7642C38EFD





PLATERBO



# ÍNDICE

<b>CAPÍTULO 0 INTRODUCCIÓN</b>	<b>6</b>
0.1. CONTROL DE REVISIONES DE DOCUMENTO	7
0.2. INTRODUCCIÓN	7
<b>CAPÍTULO 1 OBJETO Y ALCANCE</b>	<b>10</b>
1.1. MARCO LEGAL	12
1.1.1. ANÁLISIS DE LA NORMATIVA VIGENTE	12
<b>CAPÍTULO 2 ENTORNO MUNICIPAL</b>	<b>24</b>
2.1. CARACTERÍSTICAS GENERALES DEL MUNICIPIO	25
2.2. ENTORNO NATURAL	26
2.2.1. DESCRIPCIÓN DEL ENTORNO	26
2.2.1.1. PARQUE REGIONAL CUENCA MEDIA DEL GUADARRAMA	27
2.2.1.2. MONTES DE BOADILLA	29
2.2.1.3. GEOLOGÍA	46
2.2.1.4. ESTRATIGRAFÍA	47
2.2.1.5. HIDROLOGÍA	51
2.2.1.6. FLORA Y FAUNA	54
2.2.1.7. FAUNAS POR BIOTIPOS	56
2.2.1.8. VÍAS PECUARIAS	59
2.2.1.9. FENÓMENOS METEOROLÓGICOS	60
2.2.2. REPRESENTACIÓN GRÁFICA DE LOS VALORES METEOROLÓGICOS	62
2.2.3. VALOR AMBIENTAL	67
2.2.3.1. ESPACIOS PROTEGIDOS	67
2.2.3.2. VERTEDEROS	68
2.2.3.3. PUNTO VERDE	68
2.3. ENTORNO SOCIOECONÓMICO	69
2.3.1. POBLACIÓN	71
2.4. ENTORNO URBANÍSTICO	77
2.4.1. DELIMITACIONES AREAS HOMOGÉNEAS	77
2.4.2. USOS	79
2.4.2.1. RESIDENCIAL	80
2.4.2.2. TERCIARIO	91
2.4.2.3. INDUSTRIAL	94
2.4.2.4. EQUIPAMIENTO	95
2.4.2.5. DEPORTIVOS	95
2.4.2.6. ZONAS VERDES	96
2.4.2.7. ZONAS VERDES	96
2.4.3. CLASIFICACIÓN DEL SUELO	96
2.4.1. EVOLUCIÓN URBANA DEL MUNICIPIO	98
2.5. RED DE COMUNICACIONES	101
2.5.1. RED VIARIA	101
2.5.1.1. RED SUPRAMUNICIPAL	102
2.5.1.2. RED DE AUTOBUSES	103
2.5.1.3. RED FERROVIARIA	108
2.6. EDIFICACIONES SINGULAES O VULNERABLES	109
2.6.1. EDIFICIOS PROPIEDAD DEL AYTO	109
2.6.2. EDIFICIOS EN ÁMBITOS SINGULARES	110
2.6.3. INFRAESTRUCTURA SANITARIA	111



## PLATERBO



2.6.1.	OTROS CENTROS ASISTENCIALES .....	112
2.6.2.	CENTROS DOCENTES .....	112
2.6.3.	CENTROS TERCERA EDAD .....	114
2.6.4.	ESTACIONES DE SERVICIO .....	115
2.6.5.	CULTURA .....	115
2.6.6.	DEPORTE .....	115
2.6.7.	EMERGENCIAS .....	115
2.6.8.	BIENES PROTEGIDOS PATRIMONIO HISTÓRICO .....	116
2.7.	FIESTAS Y FESTEJOS .....	122
2.8.	SUMINISTROS PÚBLICOS ESENCIALES .....	124
2.8.1.	PUNTO LIMPIO .....	124
2.8.2.	SERVICIOS DE CONTROL SANITARIO .....	125
2.9.	INFRAESTRUCTURAS .....	125
2.9.1.	INFRAESTRUCTURAS DE ABASTECIMIENTO .....	125
2.9.2.	RED DE COMUNICACIONES .....	127
2.9.3.	INFRAESTRUCTURAS ESPECIALES .....	127
2.9.4.	RED DE TELECOMUNICACIONES .....	128
<b>CAPÍTULO 3 ANÁLISIS DE RIESGOS Y ZONIFICACIÓN .....</b>		<b>131</b>
3.1.	ANÁLISIS DE RIESGOS .....	132
3.1.1.	RISGO DE MOVIMIENTO DE LADERAS .....	134
3.1.1.1.	IDENTIFICACIÓN DEL RIESGO .....	138
3.1.1.2.	VALORACIÓN DEL RIESGO .....	140
3.1.1.3.	MEDIDAS PREVENTIVAS .....	140
3.1.2.	RIESGO SÍSMICO .....	141
3.1.2.1.	IDENTIFICACIÓN DEL RIESGO .....	141
3.1.2.2.	VALORACIÓN DEL RIESGO .....	144
3.1.3.	RIESGO METEOROLÓGICO .....	144
3.1.3.1.	RIESGO DE SEQUÍA .....	144
3.1.3.2.	RIESGO DE LLUVIAS TORRENCIALES .....	155
3.1.3.3.	RIESGO DE NEVADAS .....	160
3.1.3.4.	RIESGO NIEBLAS .....	166
3.1.3.5.	RIESGO POR OLAS DE FRÍO Y DE CALOR .....	168
3.1.3.6.	RIESGO DE FUERTES VIENTOS .....	172
3.1.4.	RIESGO DE INUNDACIONES .....	175
3.1.4.1.	IDENTIFICACIÓN DEL RIESGO .....	176
3.1.4.2.	VALORACIÓN DEL RIESGO .....	185
3.1.4.3.	MEDIDAS PREVENTIVAS .....	186
3.1.5.	RIESGO EN EL TRANSPORTE DE MERCENCIAS PELIGROSAS (MM.PP.) .....	186
3.1.5.1.	IDENTIFICACIÓN DEL RIESGO .....	186
3.1.5.2.	VALORACIÓN DEL RIESGO .....	188
3.1.5.3.	MEDIDAS PREVENTIVAS .....	189
3.1.5.4.	IDENTIFICACIÓN DE LAS SITUACIONES DE EMERGENCIA INTRODUCCIÓN .....	190
3.1.6.	RIESGOS RELACIONADOS CON EL TRÁFICO .....	193
3.1.6.1.	IDENTIFICACIÓN DEL RIESGO .....	194
3.1.6.2.	VALORACIÓN DEL RIESGO .....	194
3.1.6.3.	MEDIDAS PREVENTIVAS .....	194
3.1.7.	RIESGO DE INCENDIOS URBANOS .....	198
3.1.7.1.	IDENTIFICACIÓN DEL RIESGO .....	198
3.1.7.2.	VALORACIÓN DEL RIESGO .....	199
3.1.7.3.	MEDIDAS PREVENTIVAS .....	199
3.1.8.	RIESGO DE INCENDIOS FORESTALES .....	201
3.1.8.1.	IDENTIFICACIÓN DEL RIESGO .....	201



## PLATERBO



3.1.8.2. VALORACIÓN DEL RIESGO .....	202
3.1.8.3. MEDIDAS PREVENTIVAS .....	202
3.1.9. RIESGO DE CONTAMINACIÓN ATMOSFÉRICA Y DEL AGUA .....	214
3.1.9.1. RIESGO DE CONTAMINACIÓN ATMOSFÉRICA .....	214
3.1.9.2. RIESGO DE CONTAMINACIÓN DEL AGUA .....	222
3.1.10. RIESGO ASOCIADOS A GRANDES CONCENTRACIONES HUMANAS .....	225
3.1.10.1. IDENTIFICACIÓN DEL RIESGO .....	225
3.1.10.2. VALORACIÓN DEL RIESGO .....	227
3.1.10.3. MEDIDAS PREVENTIVAS .....	227
3.1.11. RIESGO DE ANOMALÍAS EN EL SUMINISTRO DE SERVICIOS BÁSICOS .....	227
3.1.11.1. IDENTIFICACIÓN DEL RIESGO .....	227
3.1.11.2. VALORACIÓN DEL RIESGO .....	229
3.1.11.3. MEDIDAS PREVENTIVAS .....	229
3.1.12. CUADRO RESUMEN DE RIESGOS .....	230
3.2. ZONIFICACIÓN .....	232
<b>CAPÍTULO 4 ESTRUCTURA DEL PLAN .....</b>	<b>233</b>
4.1. ESQUEMA ESTRUCTURAL U ORGANIZATIVO DEL PLAN .....	234
4.1.1. ESTRUCTURA DE DIRECCIÓN Y COORDINACIÓN .....	234
4.1.1. ESTRUCTURA DE DIRECCIÓN Y COORDINACIÓN .....	234
4.2. ESTRUCTURA DEL ÓRGANO DE DIRECCIÓN .....	235
4.2.1. DIRECTOR DEL PLAN .....	235
4.2.2. COMITÉ ASESOR .....	236
4.2.3. CECOPAL .....	236
4.2.4. GABINETE DE INFORMACIÓN .....	237
4.3. ESTRUCTURA OPERATIVA .....	238
4.3.1. PUESTO DE MANDO AVANZADO .....	238
4.3.2. GRUPOS DE ACCIÓN .....	239
4.3.2.1. GRUPO DE INTERVENCIÓN .....	240
4.3.2.2. GRUPO DE SEGURIDAD .....	241
4.3.2.3. GRUPO SANITARIO .....	242
4.3.2.4. GRUPO LOGÍSTICO .....	243
4.3.3. ZONA DE OPERACIONES .....	245
4.3.3.1. ÁREA DE INTERVENCIÓN .....	245
4.3.3.2. ÁREA DE SOCORRO .....	246
4.3.3.3. ÁREA BASE .....	246
<b>CAPÍTULO 5 OPERATIVIDAD DEL PLAN .....</b>	<b>247</b>
5.1. ESTABLECIMIENTO DE SITUACIONES O DE NIVELES DE EMERGENCIA .....	248
5.2. ACTIVACIÓN DEL PLAN .....	251
5.3. INTEGRACIÓN DE PLANES (INTERFACES) .....	251
5.4. MEDIDAS OPERATIVAS .....	252
5.4.1. MEDIDAS DE INTERVENCIÓN PARA COMBATIR EL SUCESO .....	252
5.4.2. MEDIDAS Y ACTUACIONES DE SOCORRO .....	252
5.5. MEDIDAS DE RECUPERACIÓN .....	253
<b>CAPÍTULO 6 CATÁLOGO DE MEDIOS Y RECURSOS .....</b>	<b>255</b>
6.1. CUADRO RESUMEN DE LOS MEDIOS CATALOGADOS .....	256
6.2. MOVILIZACIÓN DE MEDIOS Y RECURSOS .....	260
<b>CAPÍTULO 7 IMPLANTACIÓN Y MANTENIMIENTO DEL PLAN .....</b>	<b>261</b>
7.1. IMPLANTACIÓN DEL PLAN .....	262
7.2. MANTENIMIENTO DE LA EFICACIA O DE LA OPERATIVIDAD .....	262



## PLATERBO



### ANEXOS 264

ANEXO 1 ORGANIZACIÓN DE LA PROTECCIÓN CIVIL MUNICIPAL .....	265
CECOPAL .....	276
ANEXO 2. PLANOS .....	282
ANEXO 3. GLOSARIO DE TÉRMINOS .....	283
ANEXO 4. CATÁLOGO DE HIDRANTES .....	290
ANEXO 5. CATÁLOGO DE EMPRESAS .....	295
ANEXO 5.1. CATÁLOGO DE EMPRESAS QUE DISPONEN DE PLAN DE AUTOPROTECCIÓN .....	400
ANEXO 6. FICHAS DE NOTIFICACIÓN DE INICIO / FIN DE LA EMERGENCIA .....	401
ANEXO 7. DIRECTORIO TELEFÓNICO .....	403
ANEXO 8. FICHAS DE IMPLANTACIÓN Y MANTENIMIENTO DEL PLAN .....	405
PROGRAMA DE IMPLANTACIÓN ENTRE LAS AUTORIDADES .....	405
PROGRAMA DE IMPLANTACIÓN ENTRE LOS GRUPOS ACTUANTES .....	405
INFORMACIÓN A LA POBLACIÓN .....	406
OTRAS ACTUACIONES PARA LA IMPLANTACIÓN DEL PLAN (EJERCICIOS, SIMULACRO, ETC.) .....	406
FICHAS DE MANTENIMIENTO DEL PLAN .....	407
ANEXO 9. MODELOS DE AVISOS A LA POBLACIÓN .....	408
MODELO DE ALERTA .....	408
MODELO DE ALARMA (PRIMERA INFORMACIÓN) .....	409
MODELO DE ACTUALIZACIÓN DE INFORMACIÓN .....	410
AVISO 10. PREVENCIÓN Y MEDIDAS DE PROTECCIÓN .....	411

NOMBRE: Sergio García Couso  
 PUESTO DE TRABAJO: E.P. COORDINADOR DE PROTECCION CIVIL  
 FECHA Y HORA DE FIRMA: 25/03/2024 13:16:21  
 HASH DEL CERTIFICADO: E671E7644A2FCF33EAAAC78DD824E7642C38EFD  
 Firmado Digitalmente - Ayuntamiento de Boadilla del Monte - <https://carpetaciudadano.ayuntamientoboadilladelmonte.org> - CSV: 28660IDOC2AC9173D27CE5B9439D



# Capítulo 0 INTRODUCCIÓN





PLATERBO



## 0.1. CONTROL DE REVISIONES DE DOCUMENTO

CONTROL DE CAMBIOS			
Revisión	Fecha	Motivo	Hojas Revisadas
Revisión 1	enero 2014	Documento inicial	--
Revisión 2	mayo 2023	Actualización	Completo

Tabla 0.1 Control de revisiones del PLATERBO

## 0.2. INTRODUCCIÓN

El Plan Territorial de Protección Civil del Municipio de Boadilla del Monte, en adelante PLATERBO, fue elaborado en el año 2014 y siendo homologado por la Comisión de Protección Civil de la Comunidad de Madrid. Posteriormente fue aprobado en pleno del Ayuntamiento.

Desde la fecha el municipio ha sufrido cambios tanto desde el punto de vista de la ocupación (nº habitantes), empresas, instalaciones, urbanizaciones, etc. y no habiéndose realizado ninguna actualización desde la fecha mencionada, se hace necesario revisar los contenidos del presente plan de protección civil Municipal.

El fundamento sobre el que se basa la Protección Civil, se caracteriza por responder a los principios de coordinación, planificación, autonomía de organización, complementariedad, subsidiariedad, solidaridad, capacidad de integración y garantía de información.

El marco jurídico de la Protección Civil en España tiene su origen en la Constitución de 1978. De ella deriva la Ley de Protección Civil de 1985, ya derogada, la Norma Básica de Protección Civil, las Directrices Básicas de Planificación ante Riesgos Especiales y los Planes de Emergencia a diferentes niveles: estatales, autonómicos y locales.

La Ley 17/2015, de 9 de julio, del Sistema Nacional de Protección Civil, establece, en su artículo 15.2, que los Planes Territoriales son todos aquellos que se elaboran para hacer frente a los riesgos de emergencia que se puedan presentar en el territorio de una Comunidad Autónoma y qué Planes serán





## PLATERBO



aprobados por la Administración competente, de conformidad con lo previsto en su legislación específica. De este modo, la competencia para la elaboración y aprobación de los Planes Territoriales cuyo ámbito territorial de aplicación no exceda el de la propia Comunidad Autónoma corresponde a la Comunidad de Madrid, en aplicación de lo dispuesto en la Ley 17/2015, de 9 de julio, del Sistema Nacional de Protección Civil, y conforme a lo establecido en el artículo 21.z) de la Ley 1/1983, de 13 de diciembre, de Gobierno y Administración de la Comunidad de Madrid.

La Protección Civil se define según la Ley 17/2015, de 9 de julio, del Sistema Nacional de Protección Civil, como el “instrumento de la política de seguridad pública, es el servicio público que protege a las personas y bienes garantizando una respuesta adecuada ante los distintos tipos de emergencias y catástrofes originadas por causas naturales o derivadas de la acción humana, sea ésta accidental o intencionada”.

Las actuaciones de Protección Civil no se limitan a meros o simples accidentes ordinarios – entendiéndose por éstos aquellos que pueden ser solventados por los servicios de emergencia con los medios habitualmente disponibles–, sino que se encaminan a la intervención en las situaciones de grave riesgo, catástrofe o calamidad pública.

El Plan Territorial de Emergencia de la Comunidad de Madrid, (PLATERCAM), es el documento marco en el que se inscriben todos los demás planes, como son los especiales, específicos, de respuesta y planes municipales.

Con esta filosofía de colaboración y participación se elabora el PLAN TERRITORIAL DE EMERGENCIAS MUNICIPAL DE BOADILLA DEL MONTE (PLATERBO).

Los planes territoriales se elaboran para hacer frente a emergencias generales que se puedan presentar en el ámbito territorial, en este caso MUNICIPAL y establecen la organización de los servicios y recursos que proceden de:

- ✓ La Administración que efectúa el Plan.
- ✓ Las Administraciones Públicas.
- ✓ Entidades Públicas y Privadas.

El presente PLAN DE EMERGENCIA MUNICIPAL, es un plan territorial básico y requiere, para su validación según la legislación y normas de Protección Civil vigentes:

- ✓ Informe favorable de la Comisión de Protección Civil de la Comunidad de Madrid.
- ✓ Aprobación por parte del Ayuntamiento de Boadilla del Monte.





## PLATERBO



El PLATERBO queda estructurado en los siguientes capítulos:

- ✓ Capítulo 1; Objeto y alcance. Se definen los objetivos y el alcance, , valorando y concretando lo que puede conseguirse con la correcta aplicación del Plan.
- ✓ Capítulo 2; entorno municipal. Descripción del municipio, entorno socioeconómico, natural, urbanístico, edificios singulares, red de hidrantes, festejos, suministros públicos, infraestructuras...
- ✓ Capítulo 3; Análisis de riesgos y zonificación. Análisis de riesgos que puedan suponer un grave riesgo colectivo, catástrofe o calamidad pública.
- ✓ Capítulo 4; Estructura del Plan. Se fija la organización y actuaciones a realizar por todos los intervinientes en una situación de emergencia. Se especifica el organigrama y las funciones particulares de cada uno de los intervinientes.
- ✓ Capítulo 5. Operatividad del Plan. Se definen los niveles de emergencia, integración con otros planes de nivel superior, las medidas operativas y medidas de recuperación.
- ✓ Capítulo 6. Catálogo de medios y recursos. Se realiza un catálogo de medios municipales susceptibles de ser utilizados en caso de emergencia
- ✓ Capítulo 7. Implantación y mantenimiento del Plan. Se especifican las medidas que necesariamente Protección Civil de Boadilla del Monte ha de llevar a cabo, una vez el PLATERBO esté homologado.
- ✓ ANEXOS. Información útil para tanto para los intervinientes municipales como para la población en general.

# Capítulo 1 OBJETO Y ALCANCE





## PLATERBO



El PLATERBO se constituye como eje fundamental para la ordenación de la planificación de las emergencias locales y el principal motivo para la realización de un Plan Territorial Municipal de Protección Civil es el de proteger a los habitantes, bienes y el medio ambiente del municipio ante las posibles situaciones de emergencia que se puedan producir; en primera instancia para prevenir y, una vez acontecido el siniestro, para reducir al mínimo sus efectos.

El Plan Territorial de Boadilla del Monte, tiene como finalidad:

- ✓ Prever y prevenir cualquier suceso no deseable que atente contra la seguridad de las personas, bienes materiales y medio ambiente de dicho municipio.
- ✓ Actuar ante la emergencia, en el caso de que ésta se produzca, reduciendo al mínimo sus consecuencias.

Por tanto, sus objetivos principales son:

- ✓ Responder a todas las emergencias derivadas de los riesgos identificados en el plan de emergencia.
- ✓ Coordinar y dirigir los apoyos que reciba de otras Administraciones Públicas en el desarrollo de la emergencia, y tener prevista la transferencia de funciones a la Administración Autonómica en caso necesario.
- ✓ Coordinar todos los servicios, medios y recursos de las entidades públicas y privadas existentes en el municipio, así como aquellos procedentes de otras Administraciones Públicas, según la asignación previa que éstas efectúen en función de sus disponibilidades y de las necesidades del PLATERBO.
- ✓ Permitir la integración de los planes de ámbito inferior (de respuesta, autoprotección, etc.) y garantizar el enlace con el PLATERBO.
- ✓ Asegurar la correcta integración y enlace con los planes de ámbito superior, como es el caso del Plan territorial de Emergencia de la Comunidad de Madrid (PLATERCAM).
- ✓ Promover y apoyar la elaboración de los planes de ámbito inferior (planes especiales de actuación municipal, planes específicos de actuación municipal, planes de respuesta, planes de autoprotección, etc.) así como las medidas de autoprotección en la población y las acciones que deban ejecutar en caso de emergencia.

Para cumplir el primordial objetivo de la Protección Civil, que es la protección física de las personas y los bienes, es necesaria y fundamental la estrecha colaboración entre los distintos servicios que actúan ante cualquier tipo de emergencia.





## PLATERBO



El ámbito geográfico de aplicación del PLATERBO es el término municipal de Boadilla del Monte. Su alcance está definido por sus objetivos, teniendo siempre en cuenta las circunstancias que delimitan sus actuaciones en virtud de lo especificado en la legislación vigente, especialmente en su relación con el PLATERCAM, con Planes Especiales y con Planes estatales.

### ALCANCE

Con el PLATERBO, se trata de delimitar el objetivo y de determinar hasta dónde se puede llegar con la correcta y completa aplicación e implantación de este Plan.

## 1.1. MARCO LEGAL

La principal normativa legal de aplicación al Plan de Protección Civil Municipal de Boadilla del Monte es la que a continuación se detalla. Esta normativa no se debe entender solamente como de aplicación directa a la realización del Plan de Emergencia Municipal, sino como normativa de consulta en caso necesario para el Servicio de Protección Civil de Boadilla del Monte en cualquier momento, siendo una parte más de la herramienta de trabajo en labores tanto preventivas como operativas que debe ser este documento.

### 1.1.1. ANÁLISIS DE LA NORMATIVA VIGENTE

#### **NORMATIVA ESTATAL**

- ✓ **Constitución Española de 27 de diciembre de 1978** (B.O.E. n° 311 de 29 de diciembre de 1978)
 

**Art 15:** obliga a los poderes públicos a garantizar el derecho a la vida y a la integridad física de las personas como primero y más importante de los derechos fundamentales.

**Art 103:** exigencias esenciales de eficacia y coordinación administrativas.

**Art 30.4:** establece que mediante Ley podrán regularse los deberes de los ciudadanos en los casos de grave riesgo, catástrofe o calamidad pública.
- ✓ **Ley 17/2015, de 21 de enero, sobre Protección Civil** (B.O.E n° 164, de 10 de julio de 2015)
 

El objeto de esta ley es establecer el Sistema Nacional de Protección Civil como instrumento esencial para asegurar la coordinación, la cohesión y la eficacia de las políticas públicas de protección civil, y regular las competencias de la Administración General del Estado en la materia.
- ✓ **Ley 7/1985, de 2 de abril, reguladora de las Bases del Régimen Local** (B.O.E n° 80, de 3 de abril de 1985)





PLATERBO



- ✓ **Resolución de 31 de enero de 1995, por la que se dispone la publicación del Acuerdo del Consejo de Ministros, por el que se aprueba la Directriz Básica de Planificación de Protección Civil ante el Riesgo de Inundaciones (B.O.E. n° 38, de 14 de febrero de 1995)**

Establece los criterios en los que han de basarse los Planes Especiales ante el riesgo de inundaciones para ser homologados e implantados en cada uno de los diferentes ámbitos territoriales, entre ellos el municipal. Asimismo, recoge el Plan de Actuación Municipal.

- ✓ **Resolución de 5 de mayo de 1995, de la Secretaría de Estado de Interior, por la que se dispone la publicación del Acuerdo del Consejo de Ministros por el que se aprueba la Directriz Básica de Planificación de Protección Civil ante el Riesgo Sísmico (BOE de 25 de mayo de 1995). Modificado por Resolución de 17 de septiembre de 2004 (BOE de 2 de octubre de 2004)**

Establece los criterios en los que han de basarse los Planes Especiales ante el riesgo sísmico para ser homologados e implantados en cada uno de los diferentes ámbitos territoriales, entre ellos el municipal.

- ✓ **La Resolución de 31 de octubre de 2014, de la Subsecretaría, por la que se publica el Acuerdo del Consejo de Ministros de 24 de octubre de 2014, por el que se aprueba el Plan Estatal de Protección Civil para Emergencias por Incendios Forestales..**

Trata de asegurar una respuesta eficaz ante situaciones de emergencia por incendios forestales en las que esté presente el interés nacional, y garantizar el apoyo a los Planes de Comunidades Autónomas.

- ✓ **Ley 31/1995 de 8 de noviembre, de Prevención de Riesgos Laborales.**

#### **Artículo 20: Medidas de emergencia**

El empresario, teniendo en cuenta el tamaño y la actividad de la empresa, así como la posible presencia de personas ajenas a la misma, deberá analizar las posibles situaciones de emergencia y adoptar las medidas necesarias en materia de primeros auxilios, lucha contra incendios y evacuación de los trabajadores, designando para ello al personal encargado de poner en práctica estas medidas y comprobando periódicamente, en su caso, su correcto funcionamiento. El citado personal deberá poseer la formación necesaria, ser suficiente en número y disponer del material adecuado, en función de las circunstancias antes señaladas. Para la aplicación de las medidas adoptadas, el empresario deberá organizar las relaciones que sean necesarias con servicios externos a la empresa, en particular en materia de primeros auxilios, asistencia médica de urgencia, salvamento y lucha contra incendios, de forma que quede garantizada la rapidez y eficacia de las mismas.



## PLATERBO



- ✓ **Real Decreto 387/1996, de 1 de marzo, por el que se aprueba la Directriz Básica de Planificación de Protección Civil ante el Riesgo de Accidentes en los Transportes de Mercancías Peligrosas por Carretera y Ferrocarril (B.O.E. nº 71 de 22 de marzo de 1996). Modificado por Orden de Interior de 3716/2004 de 28 de octubre (B.O.E. nº 276, de 16 de noviembre de 2004)**

Se publican las fichas de intervención para la actuación de los servicios operativos en situaciones de emergencia provocadas por accidentes en el transporte de mercancías peligrosas por carretera y ferrocarril.

- ✓ **Plan Nacional de Predicción y Vigilancia de Fenómenos Meteorológicos Adversos (SAFEMA) (Plan Director aprobado versión 8 Fecha: 26-may-22)**

Su objetivo es la predicción y la vigilancia de los fenómenos meteorológicos adversos, entendiendo como tales, todo evento atmosférico capaz de producir, directa o indirectamente, daños a las personas o daños materiales de consideración, así como cualquier fenómeno susceptible de alterar la actividad humana, de forma significativa, en un ámbito espacial determinado.

- ✓ **Real Decreto 1254/1999, del 16 de julio, por el que se aprueban las Medidas de Control de los Riesgos Inherentes a los Accidentes Graves en los que intervengan Sustancias Peligrosas (B.O.E. nº 172, de 20 de julio de 1999). Modificado por R.D. 119/2005, de 4 de febrero (B.O.E. nº 36 de 11 de febrero de 2005) y modificado por Real Decreto 948/2005, de 29 de julio (B.O.E. nº 181 de 30 de julio)**

Norma cuyo objetivo es la prevención de accidentes graves en los que intervengan sustancias peligrosas, así como la limitación de sus consecuencias, con la finalidad de proteger a las personas, los bienes y el medio ambiente.

- ✓ **R.D. 1/2001 de 20 de julio, por el que se aprueba el texto refundido de la Ley de Aguas**
- ✓ **Real Decreto 967/2002, de 20 de septiembre, que regula la composición y régimen de funcionamiento de la Comisión Nacional de Protección Civil (B.O.E. nº 236, de 2 de octubre de 2002)**

Establece la composición y funcionamiento de la Comisión Nacional de Protección Civil, como prevé la Norma Básica de Protección Civil. Igualmente este Real Decreto prevé las competencias de la Comisión.

- ✓ **Real Decreto 1196/2003, de 19 de septiembre, por el que se aprueba la Directriz Básica de Protección Civil para el Control y Planificación ante el Riesgo de Accidentes Graves en los que intervengan Sustancias Peligrosas (B.O.E. nº 242, de 9 de octubre de 2003)**



## PLATERBO



Tiene como objeto el establecimiento de los criterios mínimos que habrán de observar las distintas Administraciones Públicas y los titulares de los establecimientos para la prevención y control de los riesgos de accidentes graves en los que intervengan sustancias peligrosas. Deroga la Directriz Básica para la Elaboración y Homologación de los Planes Especiales del Sector Químico, aprobada mediante Resolución de 30 de enero.

- ✓ **Ley 37/2003, de 17 de noviembre, del Ruido** (B.O.E. nº 276, de 18 de noviembre de 2003)

Su objeto es la prevención, vigilancia y reducción de la contaminación acústica producida por emisores acústicos.

Atribuye a los ayuntamientos competencias para aprobar ordenanzas sobre ruido.

- ✓ **Resolución de 6 de octubre de 2011**, que hace pública la nueva relación de números telefónicos a utilizar para la notificación de accidentes y otros datos de interés en los transportes de mercancías peligrosas por carretera y ferrocarril.

Indica los teléfonos que corresponden a los Centros de Coordinación Operativa que tienen dispuestos las Comunidades Autónomas o las Delegaciones o Subdelegaciones del Gobierno.

- ✓ **Orden del Mº del Interior 3716/2004 de 28 de octubre, por la que se publican las fichas de intervención para la actuación de los servicios operativos en situaciones de emergencia provocados por accidentes en el transporte de mercancías peligrosas por carretera y ferrocarril** (BOE 276, de 16 de noviembre de 2004)

Indica las medidas a adoptar por los servicios operativos (bomberos, sanitarios, etc.) en caso de accidente con mercancías peligrosas.

- ✓ **Real Decreto 2267/2004, de 3 de diciembre, por el que se aprueba el Reglamento de seguridad contra incendios en los establecimientos industriales** (B.O.E. nº 307 de 17 de diciembre de 2004)

Criterios generales respecto a medidas de seguridad de las industrias, fijando los criterios de las que deban disponer de sistemas de autoprotección y plan de emergencia para la prevención de riesgos, alarma, evacuación y socorro.

- ✓ **Real Decreto 307/2005, de 18 de marzo, Catástrofes** (B.O.E nº 67, de 19 de marzo de 2005)

Regula las subvenciones en atención a determinadas necesidades derivadas de situaciones de emergencia o de naturaleza catastrófica y se establece el procedimiento para su concesión.





## PLATERBO



- ✓ **Real Decreto 393/2007, de 23 de marzo**, por el que se aprueba la Norma Básica de Autoprotección de centros establecimientos y dependencias dedicadas a actividades que puedan dar origen a situaciones de emergencia.

- ✓ **Real Decreto 903/2010 de 9 de julio, de evacuación y gestión de riesgo de inundaciones.**

Regula los procedimientos para realizar la evaluación preliminar del riesgo de inundación, los mapas de peligrosidad y riesgos y planes de gestión de riesgos de inundación en todo el territorio español.

- ✓ **Resolución de 2 de agosto de 2011, de la subsecretaría, por la que se publica el acuerdo de Consejo de Ministros de 29 de julio de 2011, por a que se aprueba el Plan Estatal de Protección Civil ante el riesgo de inundaciones.**

Este Plan se adopta de conformidad con la Directriz Básica de Protección Civil ante el Riesgo de inundación y establece la organización y procedimientos de actuación de los recursos y servicios del Estado necesarios para asegurar una respuesta eficaz del conjunto de las Administraciones Públicas ante situaciones de emergencia nacional provocadas por inundaciones.

- ✓ **Real Decreto 1097/2011, de 22 de julio, por el que se aprueba el Protocolo de Intervención de la Unidad Militar de Emergencias.**

Fuerza conjunta compuesta por personal de las fuerzas armadas, con capacidad para desplegarse ordenadamente sobre el terreno, concentrando medios operativos en poco tiempo, y disponiendo de modo permanente de personal altamente cualificado y con adiestramiento específico para intervenir de forma inmediata en situaciones de grave emergencia.

- ✓ **Resolución de 29 de marzo de 2010, del Ministerio del Interior, por el que se aplica el acuerdo de Consejo de Ministros de 26 de marzo de 2010, por el que se aprueba el Plan estatal de protección Civil ante el riesgo sísmico (BOE nº 86 de 9 abril de 2010).**

Este Plan se adopta de conformidad con la Directriz Básica de Protección Civil ante el Riesgo Sísmico y establece la organización y procedimientos de actuación de los recursos y servicios del Estado necesarios para asegurar una respuesta eficaz del conjunto de las Administraciones públicas ante situaciones de emergencia nacional provocadas por terremoto.



PLATERBO



## NORMATIVA ESTATAL COMPLEMENTARIA

- ✓ Ley Orgánica 4/1981 reguladora de los estados de Alarma, Excepción y Sitio.
- ✓ Texto Refundido de las disposiciones legales en materia de Régimen Local, aprobado por R. D. Legislativo de 18 de abril de 1986.
- ✓ Plan Básico de Emergencia Nuclear (PLABEN) aprobado por Real Decreto 1546/2004. (B.O.E de 14 de julio de 2004)
- ✓ **Resolución de 4 de julio de 1994**, de la Secretaría de Estado de Interior, sobre criterios de asignación de medios y recursos de titularidad estatal a los planes territoriales. (B.O.E. nº 170 de 18 de julio de 1994)
- ✓ **Resolución de 30 de diciembre de 1994**, relativa a la relación de Planes Territoriales y Especiales homologados por la Comisión Nacional de Protección Civil.
- ✓ **Resolución de 21 de febrero de 1996**, de la Secretaría de Estado de Interior disponiendo la publicación del Acuerdo del Consejo de Ministros por el que se aprueba la Directriz Básica de Planificación de Protección Civil ante el riesgo volcánico.
- ✓ **Real Decreto 967/2002, de 20 de septiembre** por el que se modifica el Real Decreto 888/1986, de 21 de marzo, sobre composición, organización y régimen de funcionamiento de la Comisión Nacional de Protección Civil. (B.O.E. nº 236, de 2 de octubre de 2002)
- ✓ **Real Decreto 903/1997, de 16 de junio**, por el que se regula el acceso mediante redes de telecomunicaciones al servicio de atención de llamadas de urgencia a través del número de teléfono 112. (B.O.E. nº 153, de 27 de junio de 1997)
- ✓ **Real Decreto 835/2003, de 27 de junio**, por el que se regula la cooperación económica del Estado a las inversiones de las Entidades Locales.
- ✓ **Ley 25/1997, de 26 de diciembre**, de Regulación del Servicio de Atención de Urgencias 112. (B.O.E. 151 25 de junio de 1998)
- ✓ **Real Decreto 412/2001, de 20 de abril** por el que se extiende la aplicación de las normas del Reglamento relativo al Transporte Internacional de Mercancías Peligrosas por Ferrocarril (RID) al transporte interno.
- ✓ **Resolución de 30 de diciembre de 1998**, por la que se ordena la publicación del Convenio de colaboración suscrito entre el Ministerio del Interior, el Ministerio de Trabajo y Asuntos Sociales y el Ministerio de Administraciones Públicas, en materia de formación y empleo para tareas de protección civil. (B.O.E. mº14, de 16 de enero de 1999).



## PLATERBO



- ✓ **Orden de 16 de julio de 1999**, por la que se modifican los Anexos I y V, del Reglamento sobre notificación de sustancias nuevas y clasificación, envasado y etiquetado de sustancias peligrosas, aprobado por Real Decreto 363/1995, de 10 de marzo. (B.O.E. nº 178, de 27 de julio de 1999)
- ✓ **Orden Interior 3716/2004 de 28 de octubre**, por la que se publican las fichas de intervención para la actuación de los servicios operativos en situaciones de emergencia provocadas por accidentes en el transporte de mercancías peligrosas por carretera y ferrocarril. (B.O.E nº 276 de 16 de noviembre)
- ✓ **Ley 42/2007, de 13 de diciembre**, del Patrimonio Nacional y de la Biodiversidad.
- ✓ **Real Decreto 412/2001, de 20 de abril**, por la que se extiende la aplicación de las normas del reglamento relativo al transporte Internacional de Mercancías Peligrosas por Ferrocarril (RID) al transporte interno.
- ✓ **Real Decreto 967/2002, de 20 de septiembre**, por la que se modifica el R.D. 888/1986, de 21 de marzo, sobre composición, organización y régimen de funcionamiento de la Comisión Nacional de Protección Civil (BOE nº 236 de 2 de octubre de 2002).

### NORMATIVA AUTONÓMICA

- ✓ **Estatuto de Autonomía de la Comunidad de Madrid, aprobado por L.O. 3/1983, de 25 de febrero, modificado por L.O. 2/1991 de 13 de marzo, por L.O. 10/1994, de 24 de marzo y por L.O. 5/1998, de 7 de julio.**
- ✓ **A nivel autonómico, el Consejo de Gobierno aprobó por Acuerdo de 30 de abril de 2019, y con carácter de Plan Director, el Plan Territorial de Protección Civil de la Comunidad de Madrid (PLATERCAM).**

El PLATERCAM materializa la previsión del marco orgánico-funcional y de los mecanismos que permiten la movilización de los recursos humanos y materiales necesarios para la protección de personas y bienes en caso de grave riesgo colectivo, catástrofe o calamidad pública, así como el esquema de coordinación entre las distintas Administraciones Públicas llamadas a intervenir. A partir de su configuración como Plan Director, fija el marco organizativo general en relación con su correspondiente ámbito territorial, de manera que permite la integración de los Planes Territoriales de ámbito inferior al definir los elementos esenciales y permanentes del proceso de planificación y establecer directrices para la planificación local.

- ✓ Norma institucional básica de la Comunidad de Madrid.



PLATERBO



- ✓ **Decreto 9/1985, de 14 de febrero, por el que se regula la Coordinación de Servicios y Recursos de la Comunidad de Madrid en materia de Protección Civil y se crea la Junta de Recursos de Protección Civil de la Comunidad de Madrid** (BOCM nº 44, de 21 de febrero de 1985)

Su **artículo 1º** establece que en situaciones de grave riesgo, catástrofe o calamidad pública, corresponde al Presidente de la Comunidad o por delegación, al Consejero responsable en materia de Protección Ciudadana, la dirección única en la organización de servicios y recursos de la CAM en materia de Protección Civil, con independencia de su adscripción departamental.

Corresponde al Consejero responsable en materia de Protección Civil o por delegación al Director General de Protección Ciudadana, la coordinación de las actuaciones de carácter preventivo y de rehabilitación de los bienes y servicios dependientes de la CAM o relacionados con su competencia, de acuerdo con los Planes aprobados por el Consejo de Gobierno de la CAM en materia de Protección Civil.

- ✓ **Decreto 61/1989, de 4 de mayo, por el que se crea la Comisión de Protección Civil de la Comunidad de Madrid, se establece su composición y se determinan sus funciones y su régimen de funcionamiento** (BOCM nº 115, de 16 de mayo de 1989)

Se establece la composición de la Comisión de Protección Civil, determinando sus funciones y su régimen de funcionamiento.

- ✓ **Ley 16/1995, de 4 de mayo, Forestal y de Protección de la Naturaleza de la Comunidad de Madrid** (BOCM nº 127, de 30 de mayo de 1995)

Ley de protección forestal y de la naturaleza

- ✓ **Decreto 168/1996, de 15 de noviembre, por el que se regula la prestación del servicio público de atención de urgencias a través de un número telefónico único** (BOCM nº 275 de 18 de noviembre de 1996)

El Decreto establece la prestación de un servicio público que recoja y trate las llamadas de urgencias realizadas por los ciudadanos en el ámbito geográfico de la CAM.

Este servicio se prestará a través del número telefónico 112.

- ✓ **Ley 4/2000, de 8 de mayo, reguladora de las escalas y funciones del personal de emergencias sanitarias de la Comunidad de Madrid.**

- ✓ **DECRETO 59/2017, de 6 de junio**, del Consejo de Gobierno, por el que se aprueba el Plan Especial de Protección Civil de Emergencia por Incendios Forestales en la Comunidad de



## PLATERBO



Madrid (INFOMA).

- ✓ **Ley 17/1997 de 4 de julio**, de espectáculos públicos y actividades recreativas de la Comunidad de Madrid.
- ✓ **Ley 25/1997, de 26 de diciembre, que regula el servicio de atención a urgencias 112** (BOE nº 309, de 30 de diciembre de 1997). **Modificada por Ley 5/2005.**

Tiene por objeto la regulación del servicio de atención de llamadas de urgencias a través del número de teléfono único 112 en el ámbito territorial de la Comunidad de Madrid

- ✓ **Decreto legislativo 1/2006, de 28 de septiembre**, por el que se aprueba el texto refundido de la Ley por la que se regulan los Servicios de Prevención, Extinción de incendios y Salvamentos de la Comunidad de Madrid.
- ✓ **DECRETO 159/2017, de 29 de diciembre, del Consejo de Gobierno**, por el que se aprueba el Plan Especial de Protección Civil ante el riesgo de accidentes en el transporte de mercancías peligrosas por carretera y ferrocarril de la Comunidad de Madrid (TRANSCAM).
- ✓ **Ley 5/2023, de 22 de marzo**, de Creación del Sistema Integrado de Protección Civil y Emergencias de la Comunidad de Madrid.
- ✓ **Acuerdo de 5 de octubre de 2022, del Consejo de Gobierno, por el que se aprueba el Plan Especial de Protección Civil ante Inclemencias Invernales en la Comunidad de Madrid.**
- ✓ **Acuerdo de 9 de diciembre de 2020, del Consejo de Gobierno, por el que se aprueba el Plan Especial de Protección Civil ante el Riesgo de Inundaciones en la Comunidad de Madrid (INUNCAM).**
- ✓ **Decreto 59/2017, de 6 de junio.** Plan de Protección Civil de Emergencia por Incendios Forestales
- ✓ **Decreto 159/2017, de 29 de diciembre. Anexo C. Anexo F** Plan de Protección Civil ante el riesgo de accidentes en el transporte de mercancías peligrosas por carretera y ferrocarril,
- ✓ **Acuerdo de 9 de diciembre de 2020, del Consejo de Gobierno**, por el que se aprueba el Plan Especial de Protección Civil ante el Riesgo Radiológico de la Comunidad de Madrid (RADCAM)
- ✓ **ACUERDO de 21 de abril de 2021, del Consejo de Gobierno**, por el que se procede a la corrección de errores del Acuerdo de 9 de diciembre de 2020, del Consejo de Gobierno, por el que se aprueba el Plan Especial de Protección Civil ante el riesgo de inundaciones en la Comunidad de Madrid (INUNCAM).



PLATERBO



- ✓ **ACUERDO de 12 de abril de 2021, del Consejo de Gobierno**, por el que se procede a la corrección de errores del acuerdo de 9 de diciembre de 2020, del Consejo de Gobierno, por el que se aprueba el Plan Especial de Protección Civil ante el Riesgo Radiológico de la Comunidad de Madrid (RADCAM).

### **NORMATIVA AUTONÓMICA COMPLEMENTARIA**

- ✓ **Real Decreto 3351/1983, de 20 de julio**, sobre traspaso de funciones y servicios de la Administración del Estado a la Comunidad Autónoma de Madrid en materia de Administración Local (B.O.E. de 27 de enero de 1984).
- ✓ **Ley 1/1983 de 13 de diciembre**, de Gobierno y Administración de la Comunidad de Madrid (B.O.C.M. de 20 de diciembre de 1983), modificada sucesivamente por la Ley 167/1984, Ley 6/1989, Ley 9/1990, Ley 7/1993, Ley 18/1995 y Ley 28/1997.
- ✓ **Real Decreto 1703/1984, de 1 de agosto**, sobre traspaso de funciones y servicios del Estado a la Comunidad Autónoma de Madrid en materia de Protección a la Naturaleza.
- ✓ **Decreto 9/1985, de 14 de febrero**, por el que se regula la Coordinación de Servicios y Recursos de la Comunidad de Madrid en materia de Protección Civil y se crea la Junta de Recursos de Protección Civil de la Comunidad de Madrid (B.O.C.M. de 21 de febrero de 1985).
- ✓ **Decreto 61/1989, de 4 de mayo, por el que se crea la Comisión de Protección Civil de la Comunidad de Madrid, se establece su composición y se determinan sus funciones y su régimen de funcionamiento.**
- ✓ **Ley 7/1990, de 28 de junio**, de Protección de Embalses y Zonas Húmedas de la Comunidad de Madrid (B.O.C.M. de 11 de julio de 1990).
- ✓ **Ley 2/1991, de 14 de febrero**, para la Protección y Regulación de la Flora y Fauna Silvestres en la Comunidad de Madrid (B.O.C.M. de 5 de marzo de 1991).
- ✓ **Decreto 62/1992, de 24 de septiembre**, por el que se crea la Medalla al Mérito Ciudadano de la Comunidad de Madrid (B.O.C.M. de 25 de septiembre de 1992) y Orden 1830/1992, de 24 de septiembre, por la que se desarrolla el Decreto anterior (B.O.C.M. de 1 de octubre de 1992).
- ✓ **Ley 10/1993, de 26 de octubre**, sobre Vertidos Líquidos Industriales al Sistema Integral de Saneamiento (B.O.C.M. de 12 de noviembre de 1993).
- ✓ **Ley 16/1995, de 4 de mayo**, Forestal y de Protección a la Naturaleza en la Comunidad de Madrid (B.O.C.M. de 30 de mayo de 1995).
- ✓ **Decreto 168/1996, de 15 de noviembre**, por el que se regula la prestación del servicio público de atención de urgencias a través de un número telefónico único (B.O.C.M. nº 275 de 18 de



## PLATERBO



noviembre de 1996).

- ✓ **Ley 17/1997, de 4 de julio**, de Espectáculos Públicos y Actividades Recreativas de la Comunidad de Madrid (B.O.C.M. de 7 de julio de 1997).
- ✓ **Decreto 47/1998, de 26 de marzo**, por el que se asignan competencias en relación con el R. D.886/1988, de 15 de julio, modificado por el R. D. 952/1990, de 29 de junio, sobre Prevención de Accidentes Mayores en determinadas actividades industriales (B.O.C.M. de 2 de abril de 1998).
- ✓ **Decreto 78/1999**, por el que se regula el régimen de Protección contra la Contaminación Acústica de la Comunidad de Madrid (B.O.C.M. de 8 de junio de 1999).
- ✓ **Ley 12/2001, de 21 de diciembre**, de Ordenación Sanitaria de la Comunidad de Madrid.
- ✓ **Ley 2/2002, de 19 de junio**, de Evaluación Ambiental.

# Capítulo 2 ENTORNO MUNICIPAL







PLATERBO



## 2.1. CARACTERÍSTICAS GENERALES DEL MUNICIPIO

Boadilla del Monte es un municipio perteneciente a la zona Oeste Metropolitano de la Comunidad de Madrid. Según la página oficial de la Comunidad de Madrid consta de una extensión de 47,2 Km<sup>2</sup> y una altitud media de 689 m. Tiene una distancia a la capital de 14 km y una distancia por carretera 27 Km.

Se sitúa en las coordenadas geográficas, Longitud: 03°53'4.92" y Latitud: N40°24'16.6". Es un municipio que linda con otros 5 municipios todos pertenecientes a la Comunidad de Madrid, se encuentran en su parte Norte Villanueva de la Cañada, Majadahonda y Pozuelo de Alarcón, y por su parte sur Villaviciosa de Odón y Alcorcón.





PLATERBO



## 2.2. ENTORNO NATURAL

### 2.2.1. DESCRIPCIÓN DEL ENTORNO

Este municipio disfruta de una extraordinaria situación geográfica, ya que casi el 50% de su superficie está formada por parques forestales, áreas ajardinadas y zonas verdes, lo que hace de Boadilla uno de los municipios con mayor valor ecológico y paisajístico de la Comunidad de Madrid.

Los espacios naturales poco modificados casi no existen, pero en este sentido Boadilla del Monte es un municipio privilegiado pues entorno al 40% del suelo tiene unas características medio ambientales importantes. Este es el caso del espacio protegido por el Plan de ordenación de los Recursos Naturales para el Curso Medio del Río Guadarrama y su entorno, que engloba el monte de Romanillos, en el extremo occidental del término y por otro lado está el Monte de Boadilla en el cual existen especies de gran importancia y además se encuentra englobado dentro de las delimitaciones que marca la Ley de los Montes Preservados.

Los usos rurales tradicionales, agrícolas y ganaderos han desaparecido prácticamente en su totalidad, propiciándose lo que se viene a llamar “una gran presión sobre el suelo.

Boadilla del Monte tiene dos grandes espacios verdes a destacar:

Los usos rurales tradicionales, agrícolas y ganaderos han desaparecido prácticamente en su totalidad, propiciándose lo que se viene a llamar “una gran presión sobre el suelo.

Boadilla del Monte tiene dos grandes espacios verdes a destacar:







## PLATERBO



El área objeto de ordenación se sitúa en la zona Oeste de la Comunidad de Madrid y abarca las márgenes y riberas de los ríos Guadarrama y Aulencia, desde aguas abajo del embalse de las Nieves hasta el límite con la provincia de Toledo (mapa número 1).

El ámbito territorial a que hace referencia el presente Plan de Ordenación incluye terrenos pertenecientes a los siguientes términos municipales.

TÉRMINO MUNICIPAL	SUPERFICIE DENTRO DEL P.O.R.N. (ha)	SUPERFICIE DENTRO DEL P.O.R.N. (%)
Boadilla del Monte	793	4,2

El río en su recorrido continúa por un camino de herradura situado en la margen derecha del arroyo de Valenoso, el cual sigue en dirección Noreste durante aproximadamente 2,5 kilómetros, hasta las cercanías del límite Norte de la urbanización "El Bosque". Continúa en dirección Este hacia el vértice geodésico del Mosquito, prosigue por el camino de los Gallegos, que sale en dirección Norte hasta alcanzar el límite el término municipal de Villaviciosa de Odón con Boadilla del Monte. Continúa por el citado límite hasta el PK 10,750 de la carretera M-513 desde donde sale en dirección Noreste siguiendo el camino que discurre de forma sinuosa por la margen izquierda del arroyo del Calabozo. Cruza el citado arroyo a la altura del cruce con la línea de alta tensión 220 kV, y continúa bordeando la urbanización Parque de Boadilla por su extremo Oeste hasta alcanzar el límite municipal entre Majadahonda y Boadilla del Monte.

Existe una separación neta entre la zona montañosa y las zonas de rampa-llanura, ocasionada por la existencia de una falla de tipo inverso. Además, la formación de dichas unidades está relacionada con la presencia de esta gran fractura.

Los materiales que constituyen la zona montañosa son de carácter ígneo y metamórfico (granitos y neises). A su vez, la cobertera sedimentaria que forman las zonas de rampa-llanura, están representadas por sedimentos arenosos (arenas y arenas con cantos), arcillosos y de una manera más localizada, paquetes cretácicos de arenas con microconglomerados, margas y calizas.

La Geología del Parque se puede desglosar, a grosso modo, en tres grandes unidades:

- Zona montañosa comprendida por la Sierra de Guadarrama,
- Zona de transición conocida como Rampa de la Sierra,
- Zona hundida denominada Cuenca del Tajo.



## PLATERBO

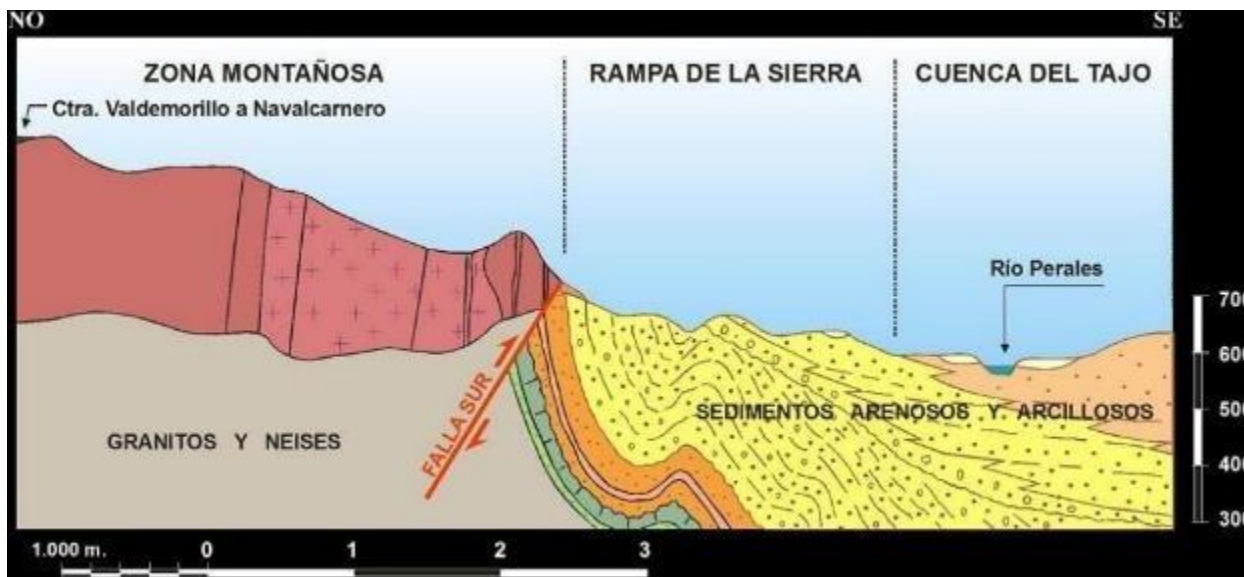

**Fuente de la Imagen: Mapa Geológico E: 1: 50.000 procedente de la Serie MAGNA del IGME**

En este corte geológico se observan las tres unidades. La formación de dichas unidades está relacionada con la presencia de una gran fractura conocida como Falla Sur.

La Sierra de Guadarrama se encuentra situada entre las provincias de Madrid, Segovia y Ávila. Está formada por una cadena de montañas con orientación noreste-suroeste y tiene una longitud de unos 80 kilómetros.

Se encuentra formando parte de una unidad montañosa mayor como es el Sistema Central. Este, a su vez, divide la Meseta Central Ibérica en dos submesetas, constituyendo un límite para las cuencas hidrográficas de los ríos Tajo y Duero.

La geomorfología de este espacio natural viene condicionada por las unidades geológicas anteriormente descritas. Así pues, desde la falla hacia el norte predomina el paisaje de bolos graníticos, mientras que hacia el sur dominan las formas y depósitos originados por las corrientes fluviales sobre los materiales sedimentarios, es decir, principalmente cárcavas, barrancos, terrazas y llanuras.

### 2.2.1.2. MONTES DE BOADILLA

Zona que podemos localizar al noreste del municipio se encuentra dividida por la carretera M-513 y por el Club deportivo Las Encinas lo que da lugar a su denominación local como Monte Norte y Monte Sur.

Es zona de titularidad pública recorrida por numerosos caminos que la población utiliza como zona de esparcimiento: Alajillo a Casa Buena Vista, Camino al Puente de Piedra, Camino Prado del Espino, Camino del Romeral, Senda Alta, Senda Baja, Camino de la Señora y Senda Llana. Son caminos



## PLATERBO



bastante irregulares, muy bacheados a consecuencia de las lluvias, pero donde podemos pasear sin grandes desniveles.

Las especies que encontramos son las típicas que nos encuadra el río Guadarrama: encinas, fresnos, quejigos y pinos centenarios en el camino de la Señora, en un extenso pinar en las proximidades del arroyo de las Puebas.

El Monte de Boadilla y las Encinas es un conjunto de montes contiguos, propiedad del Ayuntamiento de Boadilla del Monte siendo el Monte de Boadilla, propiedad de este ayuntamiento al 50% con la Comunidad de Madrid, en régimen de proindiviso. Como se ha señalado, el conjunto forma una unidad funcional forestal, por lo que es necesaria una gestión integral, mediante un único proyecto de ordenación. La totalidad de los montes que se localizan en el municipio de Boadilla del Monte:

Municipio	Superficie	% monte
Boadilla del Monte	910,372 ha	100%

El conjunto de estos montes se encuentra rodeado por las urbanizaciones de Monte Claro, Prado Largo, Bonanza, Las Lomas, Monte de las Encinas, Montepíncipe, Pino Centinela, Coto de las Encinas, Residencial las Eras, Valdecabañas y Valdepastores, pertenecientes todas ellas al Municipio de Boadilla del Monte.

Los montes integrados son:

Monte	Superficie (ha)
Cerro de la Mira	63,535
La Atalaya	29,477
La Milagrosa	11,451
Los Fresnos	23,782
Monte de Boadilla-La Pinada	126,836
Monte de Boadilla-Vallelargo	74,767
Monte de Boadilla Norte	71,879
Monte de Boadilla Sur	248,006
Norte Convento	6,693
Prado Espino	27,453
Valdecabañas-Los Fresnos	106,456
Vallehondo	18,651
Vedado de Fabra	64,014
Vega del arroyo de la Fresnera	37,372



## PLATERBO



Las características principales del monte son:

- ✓ Una masa de encina, prácticamente monoespecífica, con algunos rodales dominados por pino piñonero, o con mezcla de ambas especies.
- ✓ Fuerte presión turística, sobre todo por la población residente en las urbanizaciones colindantes y el casco urbano. Presencia abundante de paseantes y ciclistas, sobre todo en algunas partes del monte, mientras otras, las más alejadas, permanecen con una baja presión, que es deseable mantener para permitir la presencia de fauna.

El conjunto de montes, por sus características ecológicas. y paisajísticas, su ubicación y su uso tiene como usos primordiales el protector y recreativo.



## PLATERBO



CONCEPTO		DESCRIPCIÓN
Comarca Forestal		16 - P.R. Guadarrama Norte
Término municipal		Boadilla del Monte
Denominación		Cerro de la Mira
Pertenenencia		Comunidad de Madrid y Ayuntamiento Boadilla
Tipo de gestión		Comunidad de Madrid y Ayuntamiento
Superficie (ha)	Total	63,535 ha
	Forestal	60,971 ha
	Arbolada	47,190 ha
	Rasa	13,781 ha
	Inforestal	2,564 ha
Altitudes (m)	Máxima	711 m
	Mínima	670 m
Especies arbóreas principales		<i>Quercus ilex, Pinus pinea, Fraxinus angustifolia</i>
Producciones o usos principales		Protector y recreativo
Localización		





## PLATERBO



CONCEPTO		DESCRIPCIÓN
Comarca Forestal		16 - P.R. Guadarrama Norte
Término municipal		Boadilla del Monte
Denominación		La Atalaya
Pertenenencia		Comunidad de Madrid y Ayuntamiento Boadilla
Tipo de gestión		Comunidad de Madrid y Ayuntamiento
Superficie (ha)	Total	29,477 ha
	Forestal	27,955 ha
	Arbolada	25,628 ha
	Rasa	2,327 ha
	Inforestal	1,522 ha
Altitudes (m)	Máxima	712 m
	Mínima	690 m
Especies arbóreas principales		<i>Quercus ilex, Pinus pinea</i>
Producciones o usos principales		Protector y recreativo
Localización		



## PLATERBO

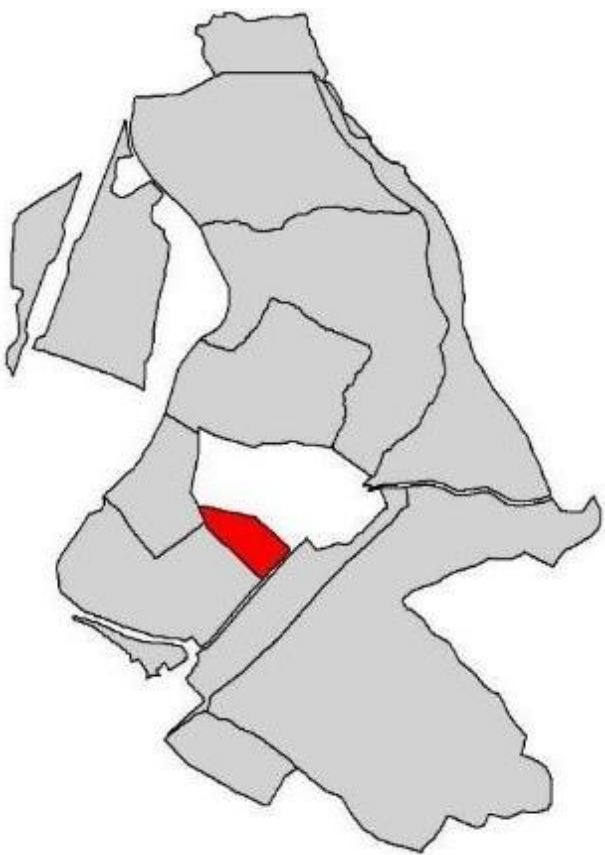

CONCEPTO		DESCRIPCIÓN
Comarca Forestal		16 - P.R. Guadarrama Norte
Término municipal		Boadilla del Monte
Denominación		La Milagrosa
Perteneencia		Comunidad de Madrid y Ayuntamiento Boadilla
Tipo de gestión		Comunidad de Madrid y Ayuntamiento
Superficie (ha)	Total	11,451 ha
	Forestal	10,640 ha
	Arbolada	6,962 ha
	Rasa	3,678 ha
	Inforestal	0,811 ha
Altitudes (m)	Máxima	700 m
	Mínima	675 m
Especies arbóreas principales		<i>Quercus ilex, Pinus pinea, Fraxinus angustifolia</i>
Producciones o usos principales		Protector y recreativo
Localización		



## PLATERBO



CONCEPTO		DESCRIPCIÓN
Comarca Forestal		16 - P.R. Guadarrama Norte
Término municipal		Boadilla del Monte
Denominación		Los Fresnos
Pertenenencia		Comunidad de Madrid y Ayuntamiento Boadilla
Tipo de gestión		Comunidad de Madrid y Ayuntamiento
Superficie (ha)	Total	23,782 ha
	Forestal	22,945 ha
	Arbolada	17,103 ha
	Rasa	5,842 ha
	Inforestal	0,837 ha
Altitudes (m)	Máxima	720 m
	Mínima	700 m
Especies arbóreas principales		<i>Quercus ilex, Pinus pinea</i>
Producciones o usos principales		Protector y recreativo
Localización		



## PLATERBO



CONCEPTO		DESCRIPCIÓN
Comarca Forestal		16 - P.R. Guadarrama Norte
Término municipal		Boadilla del Monte
Denominación		Monte de Boadilla-La Pinada
Pertenenencia		Comunidad de Madrid y Ayuntamiento Boadilla
Tipo de gestión		Comunidad de Madrid y Ayuntamiento
Superficie (ha)	Total	126,836 ha
	Forestal	125,447 ha
	Arbolada	116,028 ha
	Rasa	9,419 ha
	Inforestal	9,920 ha
Altitudes (m)	Máxima	730 m
	Mínima	700 m
Especies arbóreas principales		<i>Quercus ilex</i> , <i>Pinus pinea</i>
Producciones o usos principales		Protector y recreativo
Localización		



## PLATERBO



CONCEPTO		DESCRIPCIÓN
Comarca Forestal		16 - P.R. Guadarrama Norte
Término municipal		Boadilla del Monte
Denominación		Monte de Boadilla-Vallielargo
Pertenenencia		Comunidad de Madrid y Ayuntamiento Boadilla
Tipo de gestión		Comunidad de Madrid y Ayuntamiento
Superficie (ha)	Total	74,767 ha
	Forestal	71,756 ha
	Arbolada	59,307 ha
	Rasa	12,449 ha
	Inforestal	3,011 ha
Altitudes (m)	Máxima	705 m
	Mínima	678 m
Especies arbóreas principales		<i>Quercus ilex</i> , <i>Pinus pinea</i> , <i>Fraxinus angustifolia</i>
Producciones o usos principales		Protector y recreativo
Localización		



## PLATERBO



CONCEPTO		DESCRIPCIÓN
Comarca Forestal		16 - P.R. Guadarrama Norte
Término municipal		Boadilla del Monte
Nº de U.P.		179
Denominación		Monte de Boadilla Norte
Perteneencia		Comunidad de Madrid y Ayuntamiento Boadilla
Tipo de gestión		U.P. Comunidad de Madrid y Ayuntamiento
Superficie (ha)	Total	71,879 ha
	Forestal	69,700 ha
	Arbolada	69,700 ha
	Rasa	0,000 ha
	Inforestal	2,179 ha
Altitudes (m)	Máxima	705 m
	Mínima	690 m
Especies arbóreas principales		<i>Quercus ilex, Pinus pinea</i>
Producciones o usos principales		Protector y recreativo
Localización		



## PLATERBO



Concepto		Descripción
Comarca Forestal		16 - P.R. Guadarrama Norte
Término municipal		Boadilla del Monte
Nº de U.P.		179
Denominación		Monte de Boadilla Sur
Perteneencia		Comunidad de Madrid y Ayuntamiento Boadilla
Tipo de gestión		U.P. Comunidad de Madrid y Ayuntamiento
Superficie (ha)	Total	248,006 ha
	Forestal	241,687 ha
	Arbolada	195,783 ha
	Rasa	45,904 ha
	Inforestal	6,319 ha
Altitudes (m)	Máxima	728 m
	Mínima	660 m
Especies arbóreas principales		<i>Quercus ilex</i> , <i>Q. faginea</i> , <i>Pinus pinea</i> , <i>Fraxinus angustifolia</i>
Producciones o usos principales		Protector y recreativo
Localización		



## PLATERBO



Concepto		Descripción
Comarca Forestal		16 - P.R. Guadarrama Norte
Término municipal		Boadilla del Monte
Denominación		Norte Convento
Pertenenencia		Comunidad de Madrid y Ayuntamiento Boadilla
Tipo de gestión		Comunidad de Madrid y Ayuntamiento
Superficie (ha)	Total	6,693 ha
	Forestal	6,372 ha
	Arbolada	0,348 ha
	Rasa	6,024 ha
	Inforestal	0,321 ha
Altitudes (m)	Máxima	697 m
	Mínima	670 m
Especies arbóreas principales		<i>Quercus ilex</i> , <i>Ulmus pumila</i>
Producciones o usos principales		Protector y recreativo
Localización		





## PLATERBO



CONCEPTO		DESCRIPCIÓN
Comarca Forestal		16 - P.R. Guadarrama Norte
Término municipal		Boadilla del Monte
Denominación		Prado Espino
Perteneencia		Comunidad de Madrid y Ayuntamiento Boadilla
Tipo de gestión		Comunidad de Madrid y Ayuntamiento
Superficie (ha)	Total	27,453 ha
	Forestal	25,547 ha
	Arbolada	12,287 ha
	Rasa	13,260 ha
	Inforestal	1,906 ha
Altitudes (m)	Máxima	690 m
	Mínima	660 m
Especies arbóreas principales		<i>Quercus ilex</i> , <i>Pinus pinea</i> , <i>Fraxinus angustifolia</i>
Producciones o usos principales		Protector y recreativo
Localización		



## PLATERBO



CONCEPTO		DESCRIPCIÓN
Comarca Forestal		16 - P.R. Guadarrama Norte
Término municipal		Boadilla del Monte
Denominación		Valdecabañas-Los Fresnos
Pertenenencia		Comunidad de Madrid y Ayuntamiento Boadilla
Tipo de gestión		Comunidad de Madrid y Ayuntamiento
Superficie (ha)	Total	106,456 ha
	Forestal	103,390 ha
	Arbolada	84,050 ha
	Rasa	19,340 ha
	Inforestal	3,066 ha
Altitudes (m)	Máxima	730 m
	Mínima	700 m
Especies arbóreas principales		<i>Quercus ilex</i> , <i>Pinus pinea</i>
Producciones o usos principales		Protector y recreativo
Localización		



## PLATERBO



CONCEPTO		DESCRIPCIÓN
Comarca Forestal		16 - P.R. Guadarrama Norte
Término municipal		Boadilla del Monte
Denominación		Vedado de Fabra
Pertenenencia		Comunidad de Madrid y Ayuntamiento Boadilla
Tipo de gestión		Comunidad de Madrid y Ayuntamiento
Superficie (ha)	Total	64,014 ha
	Forestal	62,238 ha
	Arbolada	52,213 ha
	Rasa	10,025 ha
	Inforestal	1,776 ha
Altitudes (m)	Máxima	733 m
	Mínima	698 m
Especies arbóreas principales		<i>Quercus ilex</i> , <i>Pinus pinea</i>
Producciones o usos principales		Protector y recreativo
Localización		



## PLATERBO



CONCEPTO		DESCRIPCIÓN
Comarca Forestal		16 - P.R. Guadarrama Norte
Término municipal		Boadilla del Monte
Denominación		Vallehondo
Pertenenencia		Comunidad de Madrid y Ayuntamiento Boadilla
Tipo de gestión		Comunidad de Madrid y Ayuntamiento
Superficie (ha)	Total	18,651 ha
	Forestal	18,120 ha
	Arbolada	12,286 ha
	Rasa	5,834 ha
	Inforestal	0,531 ha
Altitudes (m)	Máxima	720 m
	Mínima	690 m
Especies arbóreas principales		<i>Quercus ilex, Pinus pinea</i>
Producciones o usos principales		Protector y recreativo
Localización		



## PLATERBO

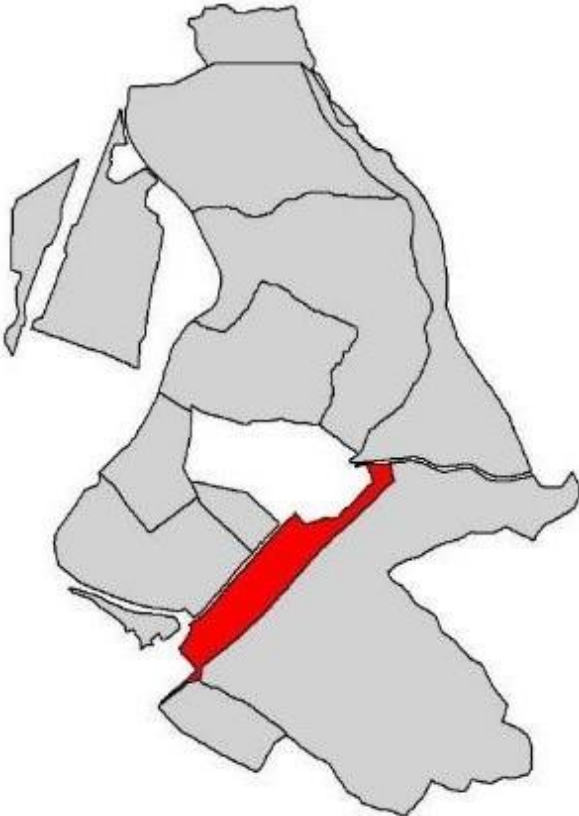

CONCEPTO		DESCRIPCIÓN
Comarca Forestal		16 - P.R. Guadarrama Norte
Término municipal		Boadilla del Monte
Denominación		Vega del arroyo de la Fresnera
Pertenenencia		Comunidad de Madrid y Ayuntamiento Boadilla
Tipo de gestión		Comunidad de Madrid y Ayuntamiento
Superficie (ha)	Total	37,372 ha
	Forestal	34,470 ha
	Arbolada	22,317 ha
	Rasa	12,153 ha
	Inforestal	2,902 ha
Altitudes (m)	Máxima	682 m
	Mínima	660 m
Especies arbóreas principales		<i>Fraxinus angustifolia, Quercus ilex</i>
Producciones o usos principales		Protector y recreativo
Localización		

Datos obtenidos de Proyecto de Ordenación del Monte de Boadilla y Las Encinas (T.M. de Boadilla del Monte).



## PLATERBO



### 2.2.1.3. GEOLOGÍA

Boadilla del Monte se localiza en las estribaciones centro meridionales de la Sierra del Guadarrama y forma parte de la submeseta meridional, Cuenca del Tajo o de Madrid, en la zona de transición de las facies intermedias a centro de la cuenca.

De forma general, el término de Boadilla del Monte está constituido por depósitos de edad Terciaria (Mioceno) y Cuaternaria (Pleistoceno Superior y Holoceno). Durante el Neógeno el relleno de la Cuenca del Tajo se realiza en condiciones endorreicas, estableciéndose un sistema de aportes alimentado en los bordes por abanicos aluviales que se continúa en unas facies complejas de transición que pasan hacia el centro de la cuenca a evaporitas lacustres, culminadas a techo por la serie detrítico-calcárea de los Páramos.

Las terrazas del río Guadarrama y sus afluentes y las llanuras aluviales, son los depósitos cuaternarios más representativos de Boadilla. Otros depósitos como los conos y abanicos aluviales, los coluviones y depósitos de pie de talud, aunque de menor entidad, pueden alcanzar cierto desarrollo en algunas áreas concretas.

Geológicamente Boadilla se sitúa en las hojas Nº 558 y 559 del IGME y está definida por la evolución del Guadarrama que se puede desglosar, a grosso modo, en tres grandes unidades:

- ✓ Zona montañosa comprendida por la Sierra de Guadarrama.
- ✓ Zona de transición conocida como Rampa de la Sierra.
- ✓ Zona hundida denominada Cuenca del Tajo.

La formación de dichas unidades está relacionada con la presencia de una gran fractura conocida como Falla Sur.

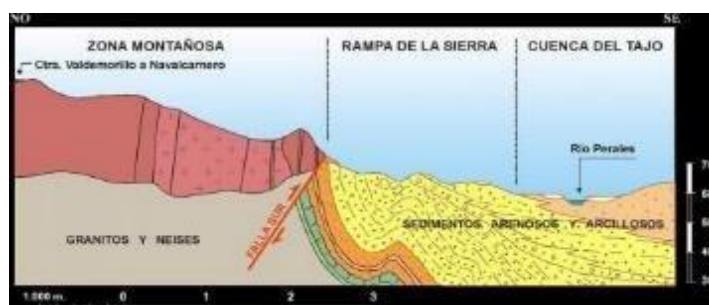

La geomorfología de este espacio natural viene condicionada por las unidades geológicas anteriormente descritas. Así pues, desde la falla hacia el norte predomina el paisaje de bolos graníticos, mientras que hacia el Sur la zona donde se encuentra Boadilla, domina las formas y depósitos originados por las corrientes fluviales sobre los materiales sedimentarios, es decir, principalmente cárcavas, barrancos, terrazas y llanuras. El paisaje se caracteriza por campiñas detríticas y vegas, formadas a partir de los depósitos aluviales del cuaternario, a través de



## PLATERBO



inundaciones y flujos de barro. Los materiales areno-arcillosos rellenan la antigua depresión sobre la que se encuentra la mayor parte de la cuenca del Guadarrama.

Los aluviones son frecuentes en el curso medio de este río. Se originaron hace dos millones de años y están constituidos por arenas blancas, con un alto componente de cuarzo. Son resultado de lentos procesos de sedimentación y erosión, que fueron profundizando el cauce hasta dejar colgados los depósitos.

### 2.2.1.4. ESTRATIGRAFÍA

Para la caracterización geológica del municipio se ha utilizado la cartografía geológica del IGME disponible a escala 1:50.000. La siguiente figura muestra la localización de las unidades geológicas en el municipio. Esta figura ha sido realizada a partir de la cartografía correspondiente a las hojas 558 (Majadahonda) y 559 (Madrid). Se ha mantenido la nomenclatura de las unidades contenidas en la hoja 558 para la descripción de las unidades presentes en el municipio, realizando la equivalencia de unidades entre ambas hojas. La tabla siguiente muestra la descripción de las unidades junto con la equivalencia de nomenclatura entre ambas hojas. En el caso de no existir equivalencia, es debido a que la unidad en la hoja 558 no tiene representación en la hoja 559.

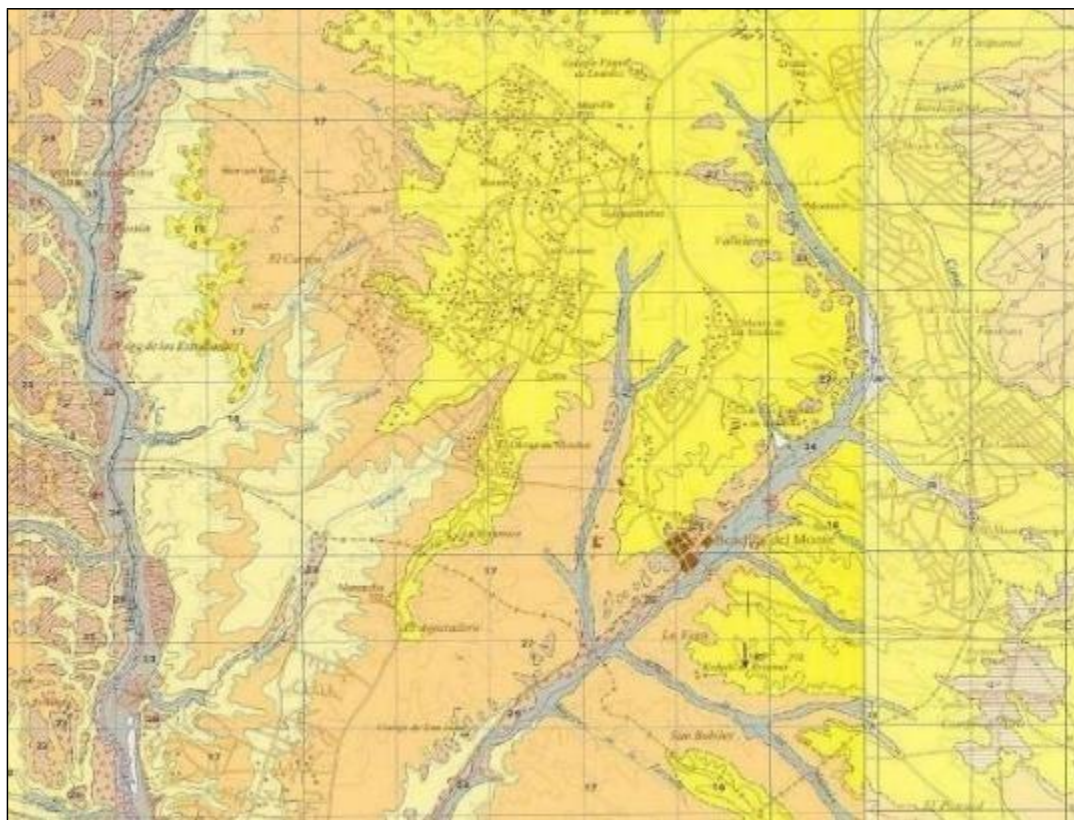

Geología del municipio de Boadilla del Monte



PLATERBO



A continuación, se describe con mayor detalle las unidades geológicas que aparecen en el término municipal de Boadilla del Monte:

✓ Terciario Mioceno

▪ Arcosas con bloques

Aparecen representados en una segunda banda a continuación de los materiales cuaternarios asociados al río Guadarrama. Se trata de una alternancia irregular de niveles con gravas y bloques en matriz de arena gruesa con gravas finas y arenas gruesas. El espesor de esta facies es relativamente regular, oscilando entre 0,8 y 2 m. En sentido distal pueden aparecer delgados niveles de fangos arcósicos con inicio de procesos edáficos con enrojecimiento.

Los cantos y bloques están siempre asociados a esta facies. Forman normalmente el depósito de carga residual y estructura de cut and fill. Destaca la presencia de bloques solitarios que forman parte del tapiz de las cicatrices y que son acompañados de cantos con una gran diferencia de tamaño.

▪ Arcosas.

Es la unidad de mayor representación en el término municipal de Boadilla del Monte. Las arcosas están constituidas fundamentalmente por niveles de arena gruesa que pueden contener cantos en mayor o menor proporción, algún bloque aislado y nivelitos de arena fina. Entre estos niveles puede aparecer niveles centimétricos de lutitas con arena dispersa (fangos) que pueden presentar señales de enrojecimiento por procesos edáficos.

Se pueden identificar dos tipos de cuerpos litológicos, los que tienen contacto inferior erosivo y los que lo tienen neto. El primero de ellos, presenta potencias de entre 2 y 5 m. La granulometría es grosera, aunque ocasionalmente presenta niveles de arena fina. Las estructuras que se encuentran en el interior son, en orden de menor abundancia, estratificación cruzada de gran escala de tipo surco, depósitos de carga residual, cut and fill, estratificación cruzada de pequeña escala y barras de cantos.

Los cuerpos litológicos de contacto inferior neto tienen espesor centimétrico y están formados por lutitas con arena arcósica dispersa. La geometría total de estos sedimentos y sus relaciones espaciales con las otras facies, permiten integrarlos en sistemas deposicionales de tipo abanico aluvial.

▪ Arcosas y fangos arcósicos.

Las arcosas y fangos arcósicos constituyen la segunda unidad en importancia superficial en el municipio y son muy semejantes a la facies anterior y normalmente ocupan





## PLATERBO



posiciones laterales y más distales hacia la cuenca que la facies arcosas. Está formada igualmente por niveles de arena gruesa que pueden contener cantos en mayor o menor proporción, algún bloque aislado y niveles de arena fina. Los niveles fango arcósicos tienen potencia decimétrica. Tienen un mayor espesor que las arcosas. Es muy frecuente que estos niveles presenten señales de edafización con enrojecimiento.

Uno de los cuerpos litológicos que aparece tiene contacto inferior erosivo, presentando potencias de entre 2 y 5 m. La granulometría es grosera, aunque ocasionalmente presenta niveles de arena fina. Las estructuras que se encuentran en el interior son, en orden de menor abundancia, estratificación cruzada de gran escala de tipo surco, depósitos de carga residual, cut and fill, estratificación cruzada de pequeña escala y barras de cantos.

Los cuerpos litológicos de contacto inferior neto tienen espesor centimétrico y están formados por lutitas con arena arcósica dispersa.

- Fangos arcósicos y arcosas.

Aparecen representados en una primera banda a continuación de los materiales cuaternarios asociados al río Guadarrama. Esta facies está constituida por una superposición de cuerpos fundamentales formados por arena gruesa con cantos dispersos que pasan transicionalmente a fangos (limos con arena). El espesor de esta secuencia oscila entre 1,5 y 5 m.

Las secuencias de muro a techo son arenas gruesas, masivas, de límite inferior erosivo; limos con arenas y cantos dispersos; limos con arcilla roja edáfica y huellas de raíces.

### ✓ Cuaternario

- Terrazas: gravas, cantos poligénicos, arenas y limos.

Tanto en el río Guadarrama como en el arroyo de la Vega se disponen sistemas de terrazas, constituidas fundamentalmente por gravas poligénicas, arenas y limo arcillas.

El río Guadarrama tiene el mayor número de terrazas de esta zona, con cotas relativas respecto a su cauce de +8-10 m.; +27-28 m.; +40-42 m.; +54-56 m.; +63-64 m.; +72-73 m.; +80-82 m. y +90-94 m., presentando.

tres litofacies características, G (gravas), S (arenas) y F (finos). En el arroyo de la Vega es muy característica la litofacies G y S, especialmente en la terraza de +8-10 m.

- Conos de deyección: gravas y cantos poligénicos, arenas y limo-arcillas

Son formas de pequeño desarrollo que descansan sobre las terrazas y las llanuras de inundación del río Guadarrama. Sus texturas dependen siempre de sus puntos de origen,



## PLATERBO



aunque casi siempre éstas son areno- limo-arcillosas con cantos dispersos. El espesor no es mayor de 3-4 m.

- Llanuras de inundación: gravas y cantos, arenas y limo-arcillas.

Aparecen asociadas únicamente al río Guadarrama, sobre todo en su margen izquierda. Las facies más probables son las arenas y las arenas gravilla (litofacies S) y los fangos (litofacies F). Texturalmente las litofacies S son arenas finas a medias o medias a gruesas o muy gruesas, con o sin gravilla.

- Depósitos de cauce y fondos de vaguada: arenas, limo-arcilla, gravas y cantos poligénicos.

Los depósitos de los cauces son arenosos o están formados por cantos y bloques que se distribuyen de la misma manera que lo hacen los depósitos de vega. Estos depósitos aparecen asociados tanto al río Guadarrama como al arroyo de la Vega y a los afluentes de éste.

Las arenas son gruesas a muy gruesas. La mineralogía de las arenas en su fracción pesada confirma una única asociación en cauce y vega de: apatito (44-65%), acompañado por el circón (2-28%) y el granate (0-38%). En la fracción ligera la asociación es cuarzo (46-78%) y ortosa (19-54%).

### ✓ Geomorfología

A macroescala, la unidad fisiográfica dominante en la que se integra el término municipal de Boadilla del Monte la constituye la Depresión Terciaria de la Cuenca de Madrid con los valles fluviales de los ríos y arroyos que la drenan. Aparecen cauces de carácter autóctono, con valles cuyo origen y desarrollo se manifiesta en esta Cuenca que confluyen en la margen izquierda del río Guadarrama, que drena este territorio.

La Depresión Terciaria separa la Rampa de la Cuenca arcósica y es un escarpe de falla exhumado por la erosión y retocado por acciones erosivas. Destaca nítidamente en el terreno dando un talud o escalón de más de 50 m., muy visible en la margen izquierda del río Guadarrama.

En la cuenca arcósica los elementos geomorfológicos mayores son las superficies divisorias y los valles fluviales. Áreas muy activas actualmente son la cuesta y los fondos de valle. En la primera actúan la erosión hídrica en lámina en las zonas de mayor pendiente y la arroyada concentrada que da origen a un paisaje de acaravamiento singular. Estos procesos alimentan de materiales, de una manera activa, a las formas de pie de talud (conos de deyección) y al cauce del río Guadarrama. En los fondos de valle los fenómenos a destacar son el socavamiento lateral de los bancos, las avulsiones y el estrangulamiento de meandros.



## PLATERBO



Modelan definitivamente el territorio los arroyos que al final de su recorrido abandonan los conos aluviales, en general de tamaño y espesores reducidos. Estas formas, algunas de ellas hoy funcionales, alcanzan su mayor desarrollo cuando se establecen sobre las amplias terrazas bajas o las llanuras aluviales de los grandes ríos. Derrames, depósitos coluviales y limos que se acumulan en pequeñas depresiones, todos ellos de escaso interés, cierran el abanico de formas y formaciones superficiales recientes de la zona.

Por último, señalar que todos estos factores, litológicos, estructurales, tectónicos, etc., así como los procesos fluviales, eólicos y edáficos, que han modelado la región han estado condicionados por un medio climático poco contrastado, de tipo mediterráneo, durante todo el Cuaternario, donde los procesos de alteración no han sido profundos, sin duda por la escasez relativa de las precipitaciones y la continentalidad del territorio.

A una escala más detallada, el relieve del municipio puede decirse que es de suavemente ondulado a ondulado, roto tan sólo por el valle del río Guadarrama y del arroyo de la Vega, y en menor medida, por los afluentes de ambos.

### 2.2.1.5. HIDROLOGÍA

El Río Guadarrama nace en la sierra madrileña del mismo nombre, recogiendo las aguas que bajan desde el Puerto de la Fuenfría, Cerro Ventoso y Siete Picos, por los arroyos de la Vega y Navalmedio. A su paso por Boadilla sirve de límite con los ayuntamientos situados al oeste. Su principal afluente es el Aulencia. Discurre por el pie del monte, presentando poco desnivel, lo que ocasiona una menor velocidad de sus aguas y por lo tanto un menor poder erosivo. Discurren además varios arroyos: Calabozo, Las Pueblas, Valenoso, Prado Grande Los Pastores, Los Majuelos.

Desde el punto de vista hidrológico, la totalidad del municipio se encuentra dentro de la cuenca del río Guadarrama, que pertenece a la Cuenca Hidrográfica del Tajo. El límite occidental del Término Municipal lo constituye el río Guadarrama.

Tomando como base los principales cursos de agua presentes en el municipio, se identifican 10 cuencas drenantes de escorrentía natural, a las que vierten sus aguas los terrenos dentro del Término Municipal de Boadilla de Monte y aguas arriba del mismo, situados en terrenos de municipios vecinos cuyas escorrentías pasan por los cauces de Boadilla del Monte. Estas cuencas se representan en la imagen siguiente:

Tiene un relieve que se caracteriza por la continua presencia de pequeños arroyos y barrancos que configuran un valle suave de terrenos sedimentarios, que vierten sus aguas directamente al río Guadarrama en la zona occidental.

Las siguientes figuras ilustran la hidrología superficial del municipio:



## PLATERBO



- ✓ El arroyo del Huerto nace en el Palacio de Romanillos y recorre el Monte de Romanillos de Este a Oeste para desembocar en el río Guadarrama al Sur de la Estación de Seguimiento Espacial. No tiene afluentes significativos.
- ✓ El arroyo del Calabozo nace en plena zona urbana de la urbanización Las Lomas y tiene dirección Noreste Suroeste hasta desembocar en el río Guadarrama prácticamente en el límite con el municipio de Villaviciosa de Odón. Tiene un afluente por su margen izquierda que nace al Oeste del sector "El Pastel".

HORA DE FIRMA: 13:16:21  
 HASH DEL CERTIFICADO: E67E7E6442AFC33E9A6C78DD824E7642C38EFD

FECHA Y  
 25/03/2024

PUESTO DE TRABAJO:  
 E.P. COORDINADOR DE PROTECCION CIVIL

NOMBRE:  
 Sergio García Couso

Firmado Digitalmente - Ayuntamiento de Boadilla del Monte - <https://carpetaciudadano.ayuntamientoboadilladelmonte.org> - CSV: 28660IDOC2AC9173D27CE5B9439D



## PLATERBO



- ✓ El arroyo de Valenoso nace en la urbanización El Olivar de Miraval. Tiene dirección Noreste-Suroeste y desemboca en el río Guadarrama a la altura de la urbanización "El Bosque" de Villaviciosa de Odón.
- ✓ El arroyo de la Vega nace en el municipio de Majadahonda y atraviesa el término de Boadilla del Monte con dirección predominante Noreste-Suroeste, constituyendo el límite Sur del casco urbano de Boadilla. Tiene varios afluentes por la izquierda, tales como el arroyo del Prado del Espino y el arroyo de los Majuelos. Por la derecha tiene como afluente principal al arroyo de los Pastores.
- ✓ El Barranco de Ambrosio nace en el Municipio de Alcorcón y tributa al Arroyo de la Vega bajo el enlace de la M-50, en el sur del término municipal de Boadilla del Monte.

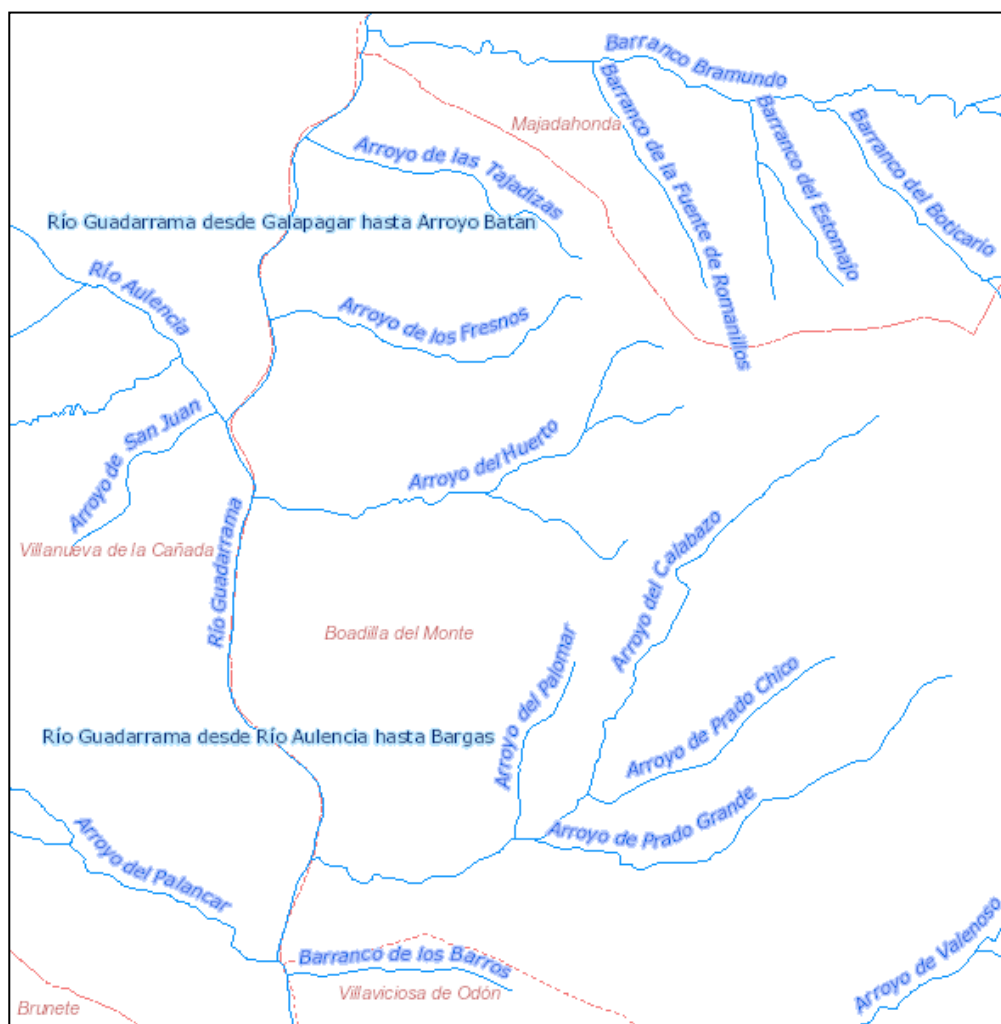



## PLATERBO



### 2.2.1.6. FLORA Y FAUNA

El paisaje del Parque Regional del Río Guadarrama está determinado tanto por los elementos naturales como por las modificaciones sufridas en torno a los cursos fluviales, a causa de la actividad humana ejercida desde épocas remotas. Esto generó tres tipos de paisajes dominantes de gran diversidad y valor ecológico: el bosque mediterráneo, el bosque de ribera y los cultivos y eriales.

Antiguamente el territorio estaba dominado principalmente por bosques de encinas. Poco a poco estos bosques primigenios fueron transformados por la acción humana hasta dar lugar a un mosaico de paisajes actuales. En el Parque Regional los encinares se extienden desde la rampa serrana a la campiña.

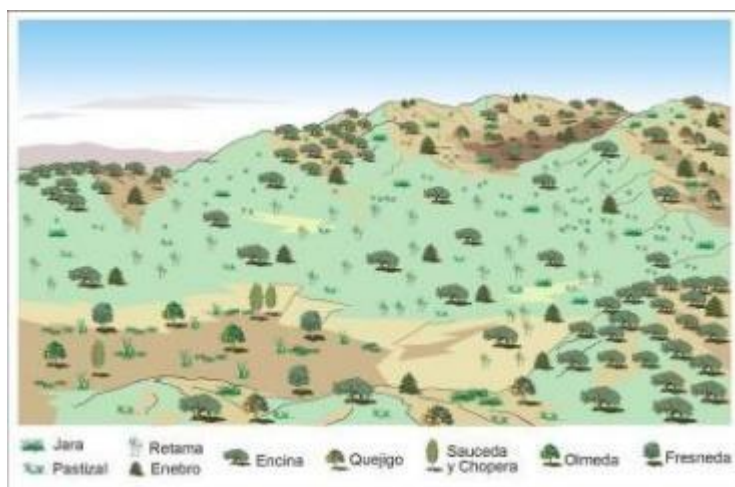

Los densos bosques de encinas han sido tradicionalmente explotados por el ser humano. Realizaban clareo del arbolado y eliminación del matorral para favorecer el desarrollo del pasto, dando lugar a lo que hoy conocemos como dehesas. La dehesa es un sistema muy equilibrado donde se combina el aprovechamiento del pasto, las bellotas, la obtención de leña, carbón vegetal y miel. Las dehesas tienen un gran valor ecológico, ya que albergan multitud de especies de fauna, entre ellas una de las especies más emblemática, como es el águila imperial ibérica.

La vegetación de ribera que acompaña a los ríos Guadarrama y Aulencia está compuesta fundamentalmente por sauces, chopos y fresnos que junto a álamos y olmos cubren las riberas y vegas del Parque.



## PLATERBO



Los bosques de ribera generan un ambiente fresco y umbrío en su interior que atenúa los rigores climáticos estivales, en contraste con los bosques y matorrales mediterráneos que los circundan. Son formaciones vegetales de elevada relevancia ecológica, puesto que cumplen funciones de gran importancia, estabilizando márgenes y orillas, mitigando los efectos de las crecidas y actuando a la vez como refugio y corredores naturales para la fauna. Si a todo lo anterior sumamos su alto valor paisajístico, comprenderemos la necesidad de conservar tan singulares ecosistemas.

La presencia de agua y humedad durante todo el año, la abundancia de alimento y las posibilidades de refugio que ofrecen los bosques de ribera, atraen a muchas especies animales, presentando por ello unos niveles de biodiversidad elevados.

En la siguiente tabla se muestra el tipo de Flora en el entorno de Boadilla del Monte:

TIPO:	SUPERFICIE:
Artificial (Artificial)	2122.18000000 ha (34.39937496 %)
Encinares (Bosque)	1243.48000000 ha (20.15612944 %)
Agrícola y prados artificiales (Agrícola y prados artificiales)	874.98000000 ha (14.18294636 %)
Matorral (Matorral)	867.24000000 ha (14.05748520 %)
Arbolado disperso de frondosas (Bosque)	675.64000000 ha (10.95175419 %)
Dehesas (Dehesa)	140.19000000 ha (2.27240308 %)
Arbolado disperso de frondosas (A.F.M. (Riberas))	121.78000000 ha (1.97398707 %)
Mezclas de coníferas y frondosas autóctonas en la región biogeográfica mediterránea (Bosque)	68.63000000 ha (1.11245469 %)
Minería, escombreras y vertederos (Minería, escombreras y vertederos)	23.13000000 ha (0.37492463 %)
Pinares de pino piñonero (Bosque)	12.76000000 ha (0.20683261 %)
Pinares de pino pinaster en región mediterránea (P.pinaster ssp. mesogeensis) (A.F.M. (Bosquetes))	9.12000000 ha (0.14783020 %)
Fresnedas (Bosque)	6.28000000 ha (0.10179536 %)
Pinares de pino piñonero (Bosque Plantación)	2.03000000 ha (0.03290519 %)



## PLATERBO



Mezclas de coníferas y frondosas autóctonas en la región biogeográfica mediterránea (A.F.M. (Bosquetes)	1.80000000 ha (0.02917701 %)
---	------------------------------

Se toma como "entorno", los km2 del área total, tomados desde el epicentro del espacio protegido. La vegetación de ribera que acompaña a los ríos Guadarrama y Aulencia está compuesta fundamentalmente por sauces, chopos y fresnos que junto a álamos y olmos cubren las riberas y vegas del Parque.

### 2.2.1.7. FAUNAS POR BIOTIPOS

#### ✓ Anfibios

Las especies que aparecen en el encinar no tienen requerimientos de agua durante todo el año, por lo que en épocas de sequía aparecen enterradas, debajo de las piedras, o migran hacia lugares más húmedos y sombríos.

Durante la primavera se producen concentraciones de muchos individuos de diversas especies en las charcas y arroyos que se han formado con las lluvias del invierno.

Las especies de anfibios que se pueden encontrar en los encinares son:

- Gallipato (*Pleurodeles waltl*)
- -Tritón ibérico (*Triturus boscai*)
- -Tritón jaspeado (*Triturus marmoratus*)
- -Sapo partero común (*Alytes obstetricans*)
- -Sapillo moteado (*Pelodytes punctatus*)
- -Sapo común (*Bufo bufo*)
- -Sapo de espuelas (*Pelobates cultripes*)
- -Sapo corredor (*Bufo calamita*)

#### ✓ Reptiles

Existen en el encinar muchas especies de reptiles, principalmente lacértidos y ofidios. El encinar ofrece a este grupo refugio y abundancia de recursos alimenticios sobre todo en la zona de matorrales y en el roquedo.

Las especies de reptiles que se encuentran en este biotopo son:

- Salamanguesa (*Tarentola mauritanica*)
- Lagarto ocelado (*Lacerta lepida*)
- Lagartija ibérica (*Podarcis hispanica*)
- Lagartija colirroja (*Acanthodactylus erythrurus*)
- Lagartija colilarga (*Psamodromus algirus*)





## PLATERBO



- Culebrilla ciega (*Blanus cinereus*)
- Culebra de herradura (*Coluber hippocrepis*)
- Culebra de cogulla (*Macroprotodon cucullatus*)
- Culebra lisa meridional (*Coronella girondica*)
- Culebra de escalera (*Elaphe scalaris*)
- Culebra bastarda (*Malpolon monspessulanus*)

### ✓ Aves nidificantes

La comunidad de aves nidificantes en el encinar está representada por un elevado número de especies debido a la heterogeneidad del encinar tanto en relieve como en estratos de vegetación, así como por los abundantes recursos alimenticios que ofrece.

A continuación, se relacionan las especies de aves nidificantes en el encinar:

- Águila imperial ibérica (*Aquila adalberti*)
- Águila calzada (*Hieraaetus pennatus*)
- Ratonero común (*Buteo buteo*)
- Azor (*Accipiter gentilis*)
- Gavián (*Accipiter nisus*)
- Milano real (*Milvus milvus*)
- Milano negro (*Milvus migrans*)
- Alcotán (*Falco subbuteo*)
- Cernícalo vulgar (*Falco tinnunculus*)
- Perdiz roja (*Alectoris rufa*)
- Paloma torcaz (*Columba palumbus*)
- Paloma zurita (*Columba oenas*)
- Tórtola común (*Streptopelia turtur*)
- Críalo (*Clamator glandarius*)
- Cuco (*Cuculus canorus*)
- Lechuza común (*Tyto alba*)
- Búho real (*Bubo bubo*)
- Autillo (*Otus scops*)
- Mochuelo (*Athene noctua*)
- Búho chico (*Asio otus*)
- Cárabo (*Strix aluco*)
- Chotacabras pardo (*Caprimulgus ruficollis*)
- Carraca (*Coracias garrulus*)
- Abubilla (*Upupa epops*)



## PLATERBO



- Pito real (*Picus viridis*)
- Pico picapinos (*Dendrocopus major*)
- Cogujada común (*Galerida cristata*)
- Cogujada montesina (*Galerida teklae*)
- Totovía (*Lullula arborea*)
- Alcaudón común (*Lanius senator*)
- Alcaudón real (*Lanius excubitor*)
- Estornino negro (*Sturnus unicolor*)
- Urraca (*Pica pica*)
- Grajilla (*Corvus monedula*)
- Corneja (*Corvus corone*)
- Chochín (*Troglodytes troglodytes*)
- Curruca mosquitera (*Sylvia borin*)
- Curruca capirotada (*Sylvia atricapilla*)
- Curruca cabecinegra (*Sylvia melanocephala*)
- Curruca carrasqueña (*Sylvia cantillans*)
- Curruca zarcera (*Sylvia communis*)
- Curruca rabilarga (*Sylvia undata*)
- Tarabilla común (*Saxicola torquata*)
- Mirlo común (*Turdus merula*)
- Zorzal charlo (*Turdus viscivorus*)
- Herrerillo común (*Parus caeruleus*)
- Carbonero común (*Parus major*)
- Mito (*Aegithalos caudatus*)
- Agateador común (*Certhia brachidactyla*)
- Gorrión común (*Passer domesticus*)
- Gorrión molinero (*Passer montanus*)
- Gorrión chillón (*Petronia petronia*)
- Pinzón vulgar (*Fringilla coelebs*)
- Verdecillo (*Serinus serinus*)
- Verderón común (*Carduelis chloris*)
- Jilguero (*Carduelis carduelis*)
- Pardillo común (*Acanthis cannabina*)
- Triguero (*Miliaria calandra*)



## PLATERBO



### ✓ Aves Invernantes

Debido al buen refugio que ofrece el encinar y a la maduración de frutos de muchas especies de arbustos espinosos durante el otoño y el invierno, se pueden encontrar gran cantidad de especies de aves procedentes de biotopos distintos, además de las nidificantes que explotan los diferentes recursos alimenticios que ofrece este biotopo durante el otoño y el invierno.

Como especies invernantes se distinguen:

- Avefría (*Vanellus vanellus*)
- Bisbita común (*Anthus pratensis*)
- Acentor común (*Prunella modularis*)
- Mosquitero común (*Phylloscopus collybita*)
- Reyezuelo sencillo (*Regulus regulus*)
- Reyezuelo listado (*Regulus ignicapillus*)
- Tarabilla común (*Saxicola torquata*)
- Colirrojo tizón (*Phoenicurus ochruros*)
- Petirrojo (*Erithacus rubecula*)
- Zorzal común (*Turdus phylomelos*)
- Carbonero garrapinos (*Parus ater*)
- Lúgano (*Carduelis spinus*)
- Picogordo (*Coccothraustes coccothraustes*)
- Escribano montesino (*Emberiza cia*)
- Escribano cerillo (*Emberiza citrinella*)
- Escribano soteño (*Emberiza cirulus*)

### ✓ Aves de paso y ocasionales

En este apartado figuran aquellas especies que debido a sus costumbres migratorias o a que prospectan superficies muy grandes en búsqueda de alimento, utilizan el encinar con fines alimenticios o como zona de descanso intermedia hacia sus cuarteles de invernada o de cría.

#### 2.2.1.8. VÍAS PECUARIAS

En el conjunto del término municipal de Boadilla del Monte se localizan las siguientes vías pecuarias:

- ✓ La Vereda de los Barros, con una longitud de 8.000 m, un ancho de 20,89 m y una superficie de 16,7 Ha, se desarrolla en sentido este-oeste, entra desde el municipio de Alcorcón al este y por el sur del desarrollo de Prado de Espino, atraviesa los suelos consolidados del casco y



## PLATERBO



los polígonos de ensanche para salir al termino de Villaviciosa de Odón por los terrenos de Valenoso y El olivar 3ª fase.

- ✓ Vereda del camino de San Antón, con una longitud de 3.800 m, un ancho de 20,89 m y una superficie de 3,90 Ha, se desarrolla colindante con el término municipal de Pozuelo al norte y corresponde inicialmente la mitad de su anchura a cada término municipal, sin perjuicio del ajuste pendiente de deslinde oficial entre los Ayuntamientos de Boadilla del Monte y Majadahonda que comportará una ubicación dentro del municipio de Boadilla con una superficie de 7,31 Ha.
- ✓ Vereda Segoviana, con una longitud de 6.000 m, un ancho de 20,89 m y una superficie de 12,5 Ha, se desarrolla en sentido sur-noreste, en su primer tramo se ha visto modificado al atravesar nuevos crecimientos, mientras que la zona más septentrional se incluye dentro de la zona consolidada por la edificación.
- ✓ La Vereda del Cerro de la Mora, con una longitud de 2.350 m, un ancho de 20,89 m y una superficie de 4,9 Ha, recorre el sur del municipio en sentido norte a sur, enlazando en su parte norte con la Vereda de los barros.

### 2.2.1.9. FENÓMENOS METEOROLÓGICOS

El clima de Boadilla se define como Mediterráneo–Continental caracterizado por oscilaciones térmicas entre el verano y el invierno, con variaciones de temperaturas muy marcadas.

A continuación, se citan las medias meteorológicas significativas medidas en la Estación Meteorológica de Cuatro Vientos en un periodo de 20 años cuyos datos se adjuntan.

TEMPERATURAS	
T. MEDIA ANUAL	13.6°
T. MEDIA MÁXIMA ANUAL	38°
T. MEDIA MÍNIMA ANUAL	-6°
PRECIPITACIÓN	
P. MEDIA ANUAL	50,05 m <sup>3</sup>
MESES DE MAYOR PRECIPITACIÓN	Noviembre
VIENTO	
DIRECCIÓN DEL VIENTO	Suroeste
VELOCIDAD MEDIA	3,3 Km/h



## PLATERBO



<b>VALOR DE CALMA ABSOLUTA</b>	0 km/h
<b>RACHA MÁXIMA</b>	20,8 km/h

HELADAS	
<b>PERIODO DE HELADAS</b>	Diciembre a febrero
<b>HELADAS PUNTUALES</b>	Noviembre - Marzo

A continuación, se muestra una gráfica de la estación meteorológica de Cuatro vientos, la más próxima a Boadilla del Monte con el histórico de datos más extenso, y los valores medios de los fenómenos meteorológicos a considerar.

## Valores climatológicos normales. Madrid, Cuatro Vientos

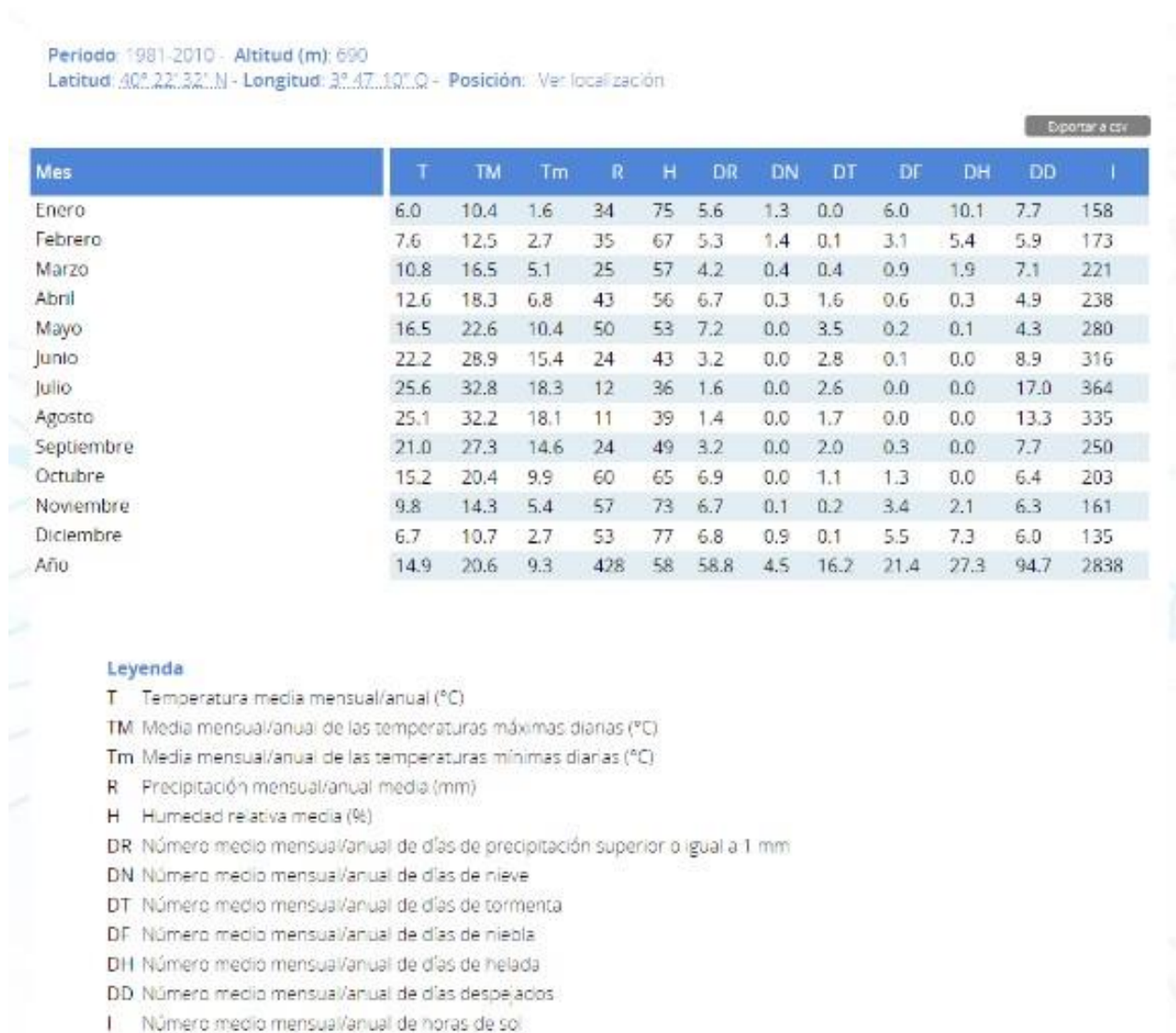



# PLATERBO



## 2.2.2. REPRESENTACIÓN GRÁFICA DE LOS VALORES METEOROLÓGICOS

En naranja se representa los valores más desfavorables obtenidos en los últimos 20 años mientras que en azul se representa el valor medio de los últimos 20 años.

Temperatura máxima:

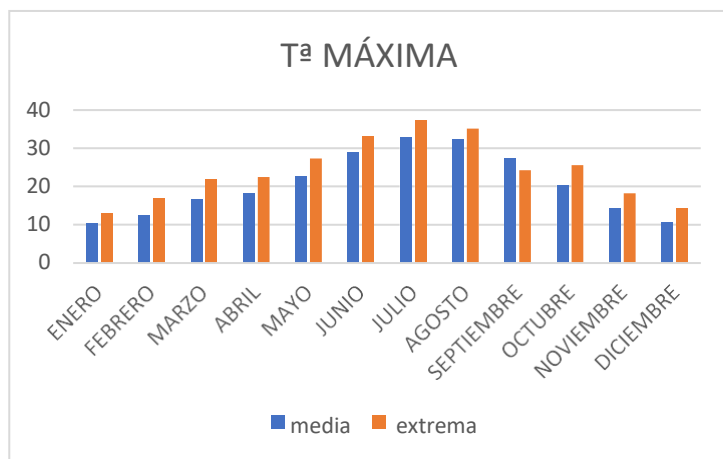

Tª MÁXIMA		
Mes	media	extrema
ENERO	10,4	12,8
FEBRERO	12,5	16,8
MARZO	16,5	21,9
ABRIL	18,3	22,5
MAYO	22,6	27,3
JUNIO	28,9	33,2
JULIO	32,8	37,3
AGOSTO	32,2	35,1
SEPTIEMBRE	27,3	24,2
OCTUBRE	20,4	25,6
NOVIEMBRE	14,3	18,2
DICIEMBRE	10,7	14,2

Temperatura mínima

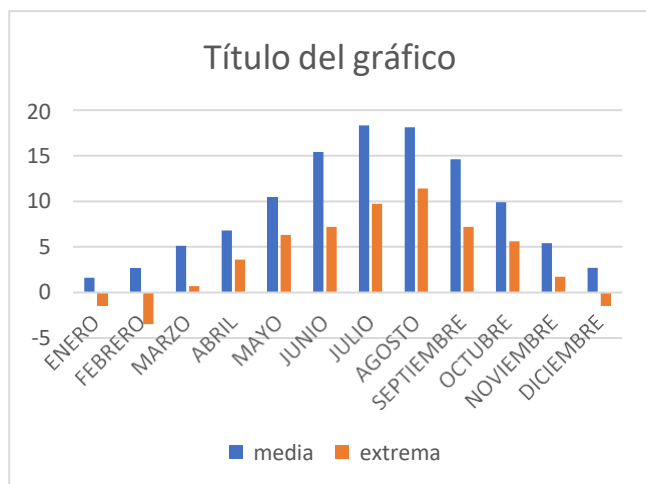

Tª MÍNIMA		
Mes	media	extrema
ENERO	1,6	-1,5
FEBRERO	2,7	-3,5
MARZO	5,1	0,7
ABRIL	6,8	3,6
MAYO	10,4	6,3
JUNIO	15,4	7,2
JULIO	18,3	9,7
AGOSTO	18,1	11,4
SEPTIEMBRE	14,6	7,2
OCTUBRE	9,9	5,6
NOVIEMBRE	5,4	1,7
DICIEMBRE	2,7	-1,5

NOMBRE: Sergio García Couso  
 PUESTO DE TRABAJO: E.P. COORDINADOR DE PROTECCION CIVIL  
 FECHA Y HORA DE FIRMA: 25/03/2024 13:15:21  
 HASH DEL CERTIFICADO: E67E7E744A2AFC33E9A78DDB24E7642C38EFD  
 Firmado Digitalmente - Ayuntamiento de Boadilla del Monte - <https://carpetaciudadano.ayuntamientoboadilladelmonte.org> - CSV: 28660IDOC2AC9173D27CE5B9439D





## PLATERBO



### Días de lluvia

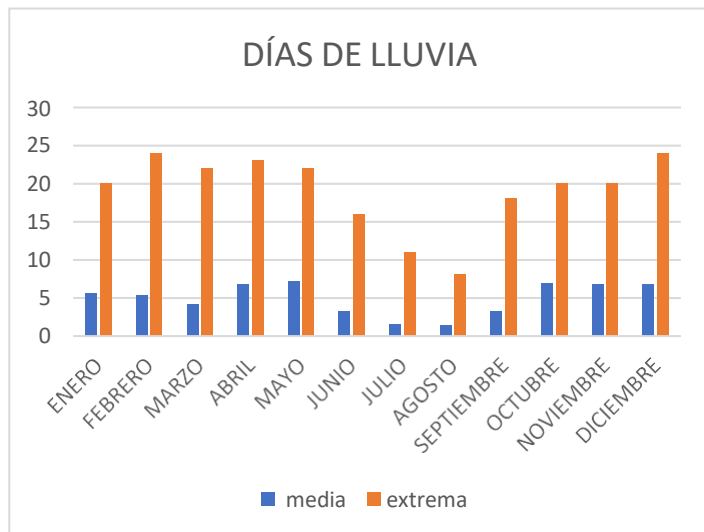

MES	MEDIA	EXTREMA
ENERO	5,6	20
FEBRERO	5,3	24
MARZO	4,2	22
ABRIL	6,7	23
MAYO	7,2	22
JUNIO	3,2	16
JULIO	1,6	11
AGOSTO	1,4	8
SEPTIEMBRE	3,2	18
OCTUBRE	6,9	20
NOVIEMBRE	6,7	20
DICIEMBRE	6,8	24

### Precipitación máxima diaria l/m<sup>2</sup>

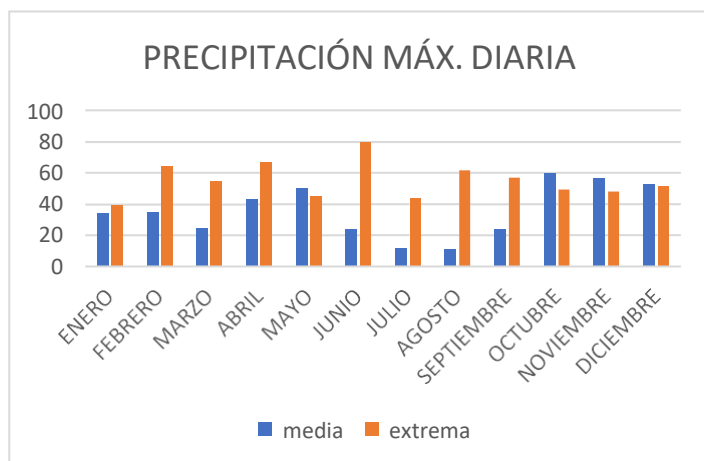

MES	MEDIA	EXTREMA
ENERO	34	39,5
FEBRERO	35	64
MARZO	25	54,5
ABRIL	43	66,8
MAYO	50	44,8
JUNIO	24	79,4
JULIO	12	44
AGOSTO	11	61,7
SEPTIEMBRE	24	57
OCTUBRE	60	49,3
NOVIEMBRE	57	48,2
DICIEMBRE	53	51,8

HORA DE FIRMA: 13:15:21  
HASH DEL CERTIFICADO: E671E76442AFC33EAA78DD624E7642C38EFD

FECHA Y  
25/03/2024

PUESTO DE TRABAJO:  
E.P. COORDINADOR DE PROTECCION CIVIL

NOMBRE:  
Sergio García Couso

Firmado Digitalmente - Ayuntamiento de Boadilla del Monte - <https://carpetaciudadano.ayuntamiento-boadilladelmonte.org> - CSV: 28660IDOC2AC9173D27CE5B9439D





## PLATERBO



### Días de Nevadas

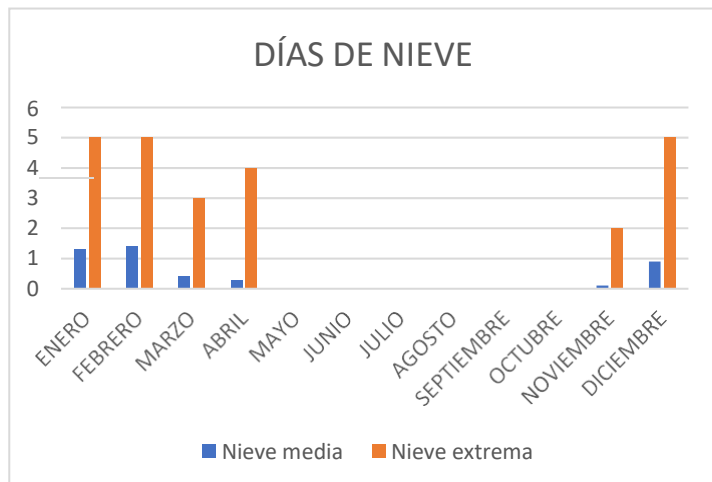

MES	MEDIA	EXTREMA
ENERO	1,3	5
FEBRERO	1,4	5
MARZO	0,4	3
ABRIL	0,3	4
MAYO	0	0
JUNIO	0	0
JULIO	0	0
AGOSTO	0	0
SEPTIEMBRE	0	0
OCTUBRE	0	0
NOVIEMBRE	0,1	2
DICIEMBRE	0,9	5

### Días con heladas

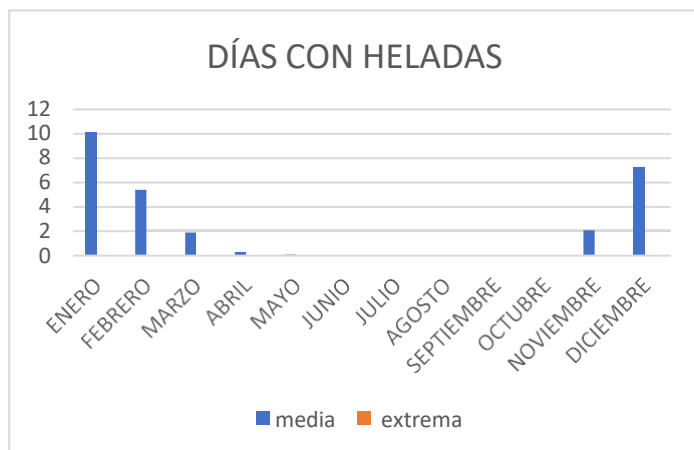

Mes	media	extrema
ENERO	10,1	
FEBRERO	5,4	
MARZO	1,9	
ABRIL	0,3	
MAYO	0,1	
JUNIO	0	
JULIO	0	
AGOSTO	0	
SEPTIEMBRE	0	
OCTUBRE	0	
NOVIEMBRE	2,1	
DICIEMBRE	7,3	

### Velocidad del viento

El diagrama de Boadilla del Monte muestra los días por mes, durante los cuales el viento alcanza una cierta velocidad. (datos obtenidos en meteoblue)

HORA DE FIRMA: 13:16:21  
HASH DEL CERTIFICADO: E671E76442AFC33EAAAC78DD824E7642C38EFD

FECHA Y: 25/03/2024

PUESTO DE TRABAJO: E.P. COORDINADOR DE PROTECCION CIVIL

NOMBRE: Sergio García Couso

Firmado Digitalmente - Ayuntamiento de Boadilla del Monte - <https://carpetaciudadano.ayuntamientoaboadilladelmonte.org> - CSV: 28660IDOC2AC9173D27CE5B9439D







# PLATERBO

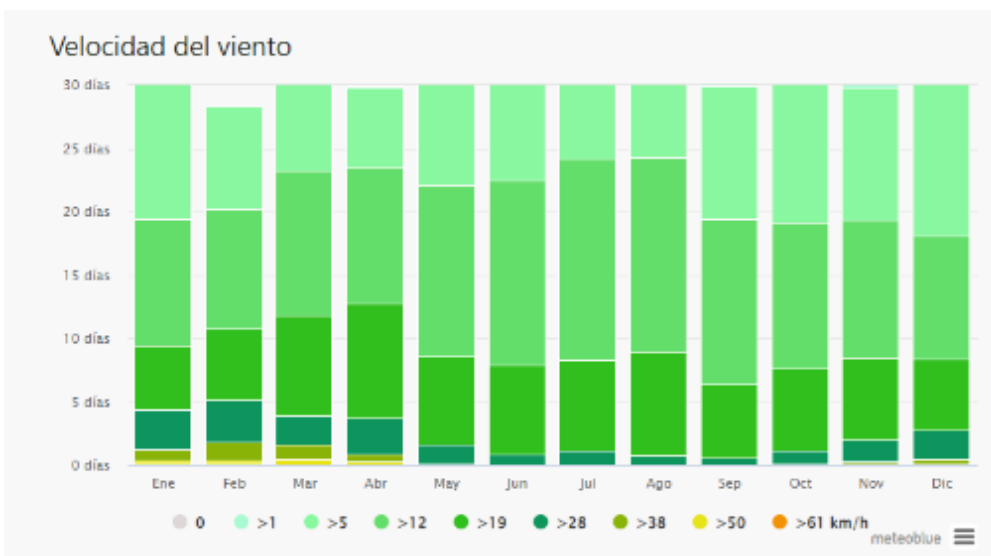

Rosa de los vientos de Boadilla del Monte (datos obtenidos de www.meteoblue.com)

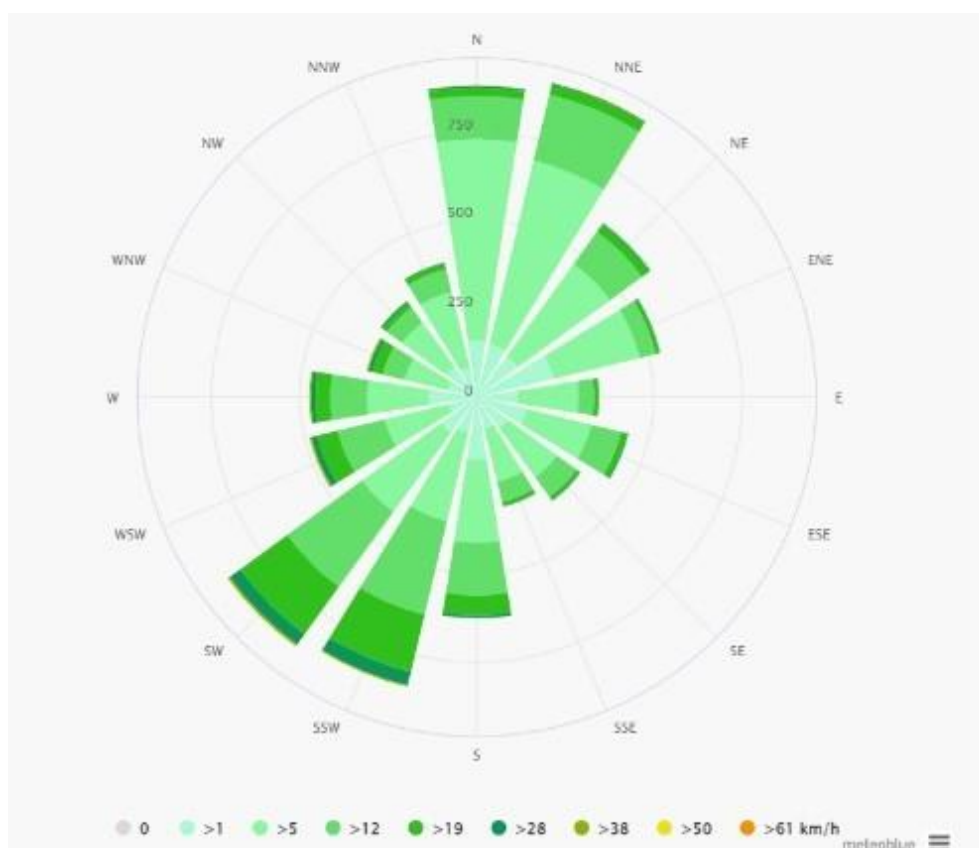

REPRESENTACIÓN GRÁFICA DE DATOS METEOROLOGICOS DE BOADILLA DEL MONTE  
Según datos obtenidos de la página de internet Climate-data

NOMBRE: SERGIO GARCÍA COUSO  
 PUESTO DE TRABAJO: E.P. COORDINADOR DE PROTECCIÓN CIVIL  
 FECHA Y HORA DE FIRMA: 25/03/2024 13:16:21  
 HASH DEL CERTIFICADO: E67E7644A2F0C33EAA78DDB24E7642C38EFD  
 Firmado Digitalmente - Ayuntamiento de Boadilla del Monte - <https://carpetaciudadano.ayuntamientoaboadilladelmonte.org> - CSV: 28660IDOC2AC9173D27CE5B9439D





# PLATERBO



	Enero	Febrero	Marzo	Abril	Mayo	Junio	Julio	Agosto	Septiembre	Octubre	Noviembre	Diciembre
Temperatura media (°C)	4.6	5.8	9	11.9	16.3	22.2	25.4	25.1	20.6	14.8	8.5	5.3
Temperatura min. (°C)	0.5	1	3.5	6.1	10	15.2	18.2	18.1	14.5	10	4.4	1.4
Temperatura máx. (°C)	9.5	11.2	14.7	17.5	22.1	28.2	31.7	31.5	26.6	20.1	13.1	10
Precipitación (mm)	50	41	49	57	54	25	10	12	29	72	64	57
Humedad(%)	77%	69%	61%	59%	51%	39%	31%	33%	42%	61%	72%	77%
Días lluviosos (días)	6	5	6	7	7	4	2	2	4	6	6	6
Horas de sol (horas)	5.5	6.4	7.7	8.9	11.1	12.8	13.1	12.0	10.3	7.5	5.8	5.5

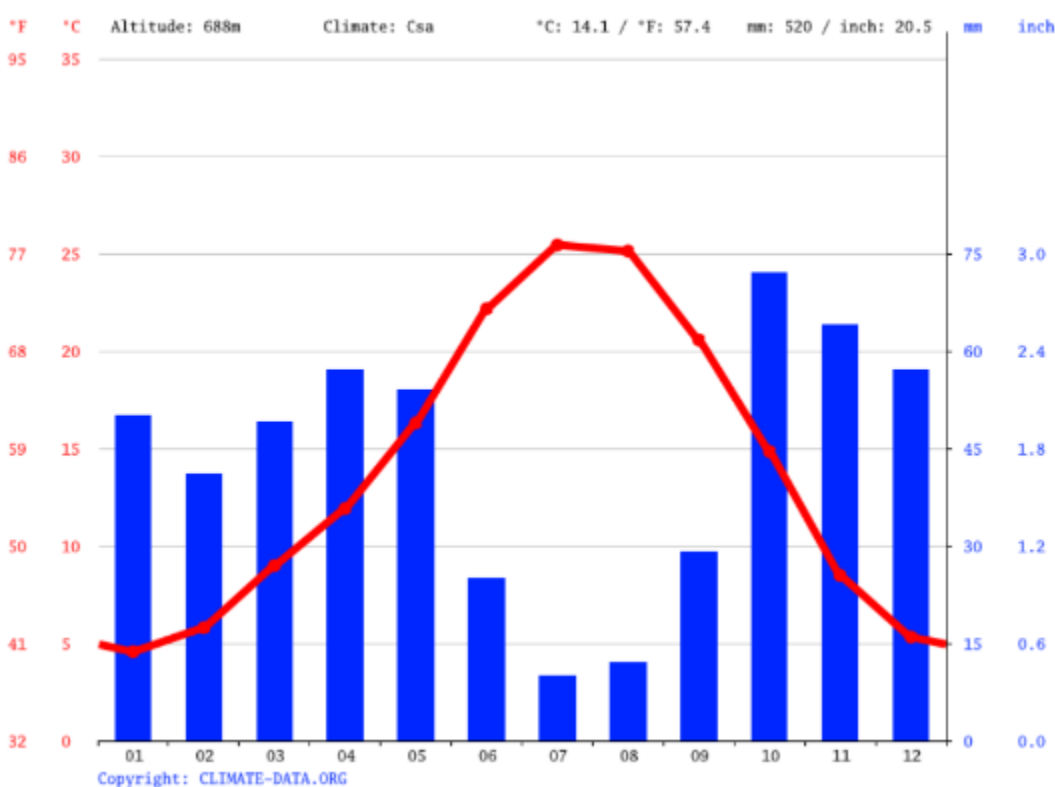

El mes más seco es julio, con 10 mm de lluvia. La mayor cantidad de precipitación ocurre en octubre, con un promedio de 72 mm.

Datos de Boadilla del Monte: 1991 - 2021 Temperatura min. (°C), Temperatura máx. (°C), Precipitación (mm), Humedad, Días Lluviosos.

Hay una diferencia de 62 mm de precipitación entre los meses más secos y los más húmedos. La variación en las temperaturas durante todo el año es 20.9 °C.

La humedad relativa más alta se mide en enero (77.29 %). El más bajo en julio (31.06 %). El mes con más días lluviosos es mayo (9.43 días). El mes con menos días lluviosos es julio (2.03 días).

PUESTO DE TRABAJO: E.P. COORDINADOR DE PROTECCION CIVIL  
 NOMBRE: Sergio García Couso  
 FECHA Y HORA DE FIRMA: 25/03/2024 13:16:21  
 HASH DEL CERTIFICADO: E67E76442AFC33EAA7C78DB24E7642C38EFD  
 Firmado Digitalmente - Ayuntamiento de Boadilla del Monte - https://carpetaciudadano.ayuntamientoboadilladelmonte.org - CSV: 28660IDOC2AC9173D27CE5B9439D





## PLATERBO

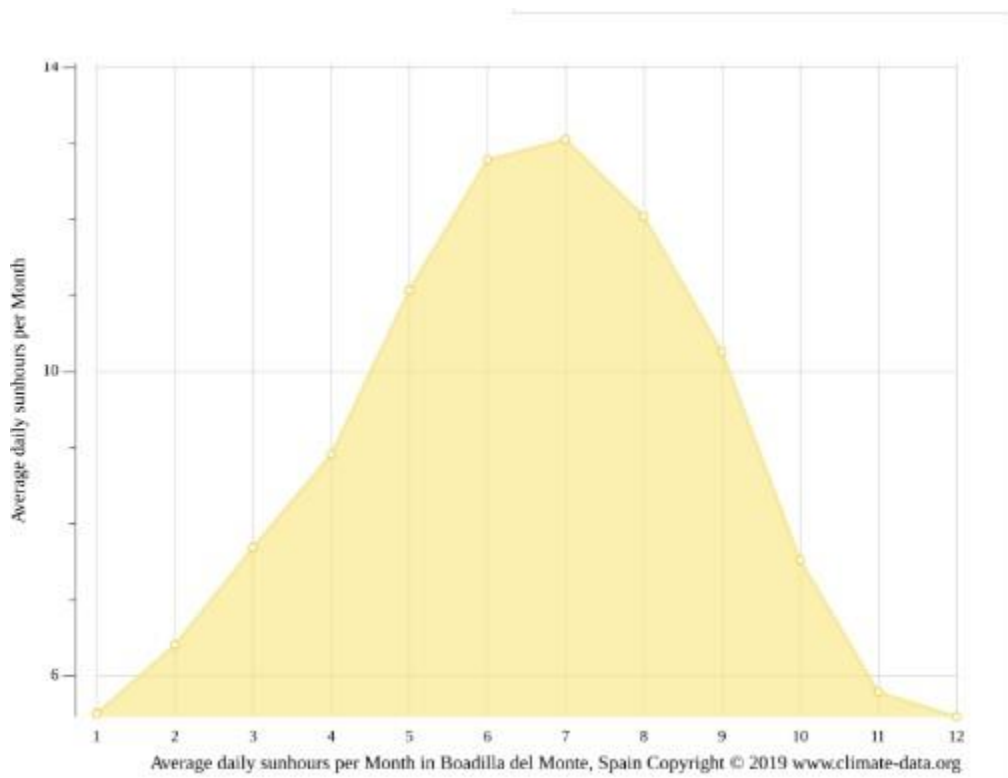

Datos de Boadilla del monte: 1999 - 2019: Horas de sol.

Horas promedio de sol. El mes de julio es el mes más cálido del año. La temperatura en julio promedios 25.4 °C. Las temperaturas medias más bajas del año se producen en enero, cuando está alrededor de 4.6 °C.

### 2.2.3. VALOR AMBIENTAL

#### 2.2.3.1. ESPACIOS PROTEGIDOS:

#### **Parque Regional del Curso Medio del Río Guadarrama y su Entorno**

Este territorio tiene un espacio protegido de más de 50 km que comprenden 19 términos municipales desde Galapagar a Batres en los que se encuentra Boadilla del Monte.

El Espacio Protegido limita al sur con la provincia de Toledo y al norte con la de Segovia. Se trata de dos áreas conectadas por un corredor que sigue el curso del río Guadarrama: la zona norte corresponde a las cabeceras fluviales de los ríos Guadarrama y Aulencia, incluye los Valles de Siete Picos y la Fuenfría, los Puertos de Navacerrada y del León, Cuelgamuros, las zonas altas de San Lorenzo de El Escorial, el monte de la Herrería, etc., y la zona sur que coincide sustancialmente con la delimitación del Parque Regional del Curso Medio del río Guadarrama y su entorno. Es un espacio caracterizado por una alta heterogeneidad de ecosistemas, hábitats y especies. En cuando al medio biológico, en el área más septentrional (cotas más elevadas) aparecen formaciones de piornal y pastizales de alta montaña, por debajo dominan los pinares. En el área del Curso Medio del río



## PLATERBO



Guadarrama distinguimos: la campiña (con claro dominio de cultivos de secano) y al piedemonte (importantes extensiones de encinares, acompañadas de enebro y algunos pinares de repoblación), así mismo destacar la presencia de importantes formaciones de bosque galería ligados a los principales ecosistemas fluviales (fluviales, fresnedas, saucedas y choperas). El espacio se encuentra en la cuenca del río Guadarrama, afluente del río Tajo. En cuanto a la fauna, se refiere una importante diversidad, contabilizándose hasta 300 especies diferentes de los grupos mejor estudiados (lepidópteros y vertebrados). Geológicamente se diferencian cuatro áreas: la Sierra, el Piedemonte, la Campiña y las Vegas Fluviales, estando el espacio sometido a una intensa actividad humana.

### 2.2.3.2. VERTEDEROS

Boadilla del monte no dispone de vertederos.

### 2.2.3.3. PUNTO VERDE

En Boadilla del monte no encontramos vertederos lo que encontramos son centros de recogida de residuos valorizables y especiales, comúnmente llamado Punto Limpio.

El emplazamiento del Punto Limpio se encuentra ubicado en la calle Miguel Ángel Cantero Oliva, s/n con acceso directo desde la M-50 y la M-513.

RESIDUOS ADMISIBLES	
PAPEL Y CARTÓN	Normal Producción doméstica
ESCOMBROS	60kg de producción domesticas
JARDINERÍA Y PODAS	60kg de domicilios particulares
METALES Y CHATARRA	Normal producción domésticas
VOLUMINOSOS	50 kg o 1 mueble de peso superior
MADERAS	Normal producción doméstica
PLÁSTICOS	Normal producción domestica
COLCHONES	2 unidades
ENVASES	Normal producción domestica
GRANDES ELECTRODOMÉSTICOS	2 unidades
APARATOS ELÉCTRICOS Y ELECTRÓNICOS	4 unidades
ACEITE VEGETAL	10 litros de producción domestica



## PLATERBO



### RESIDUOS ADMISIBLES

ACEITE DE MOTOR	10 litros de vehículos particulares
PINTURAS Y DISOLVENTES	5 kg de producción domestica
TUBOS FLUORESCENTES	3 unidades de producción domestica
PILAS	Normal producción domestica
BATERÍAS DE PLOMO	2 unidades de vehículos particulares
RADIOGRAFIA	5 unidades de producción domestica

### 2.3. ENTORNO SOCIOECONÓMICO

Los datos que se representan a continuación han sido obtenidos de la Dirección General de Economía Estadística e Innovación Tecnológica. Consejería de Economía y Hacienda. Comunidad de Madrid. Instituto de Estadística a fecha de Enero 2014.

MERCADO DE TRABAJO	MUNICIPIO	C. de MADRID	AÑO
AFILIADOS A LA S.S. POR 1000 HAB.	532,73	429,20	2011
TASA DE ACTIVIDAD FEMENINA	51,94	42,59	2001
PARO REGISTRADO			
POR 100 HAB.	4,60	8,80	2013
MENORES DE 25 AÑOS	5,85	8,78	2013
VARIACIÓN RELATIVA	11,02	7,70	2013

Según el Ayuntamiento de Boadilla del Monte se cerró el 2022 con una tasa estimada de paro del 3,5 % (1.383 personas en situación de desempleo). Desde diciembre de 2021, el paro ha descendido en la localidad un 17,38 % (291 personas menos desempleadas).

En la Comunidad de Madrid el descenso en el último año ha sido del 21,92 % (85.516 personas menos, para un total de 297.789 personas desempleadas en la región). En el conjunto de España, desde diciembre de 2021, el descenso ha sido del 8,64 % (268.252 personas). El número total de parados es de 2.837.653 personas.

En el último mes, el paro en Boadilla ha aumentado un 0,95 %, con 13 personas más desempleadas, mientras que en la Comunidad de Madrid ha disminuido un 2,23 % (6782 personas), y en España ha bajado un 1,52 % (43.727 personas menos desempleadas).

POBLACIÓN CON ESTUDIOS (%)	MUNICIPIO	C. MADRID
----------------------------	-----------	-----------



## PLATERBO



TERCER GRADO	42,45	20,74
SEGUNDO GRADO	46,99	50,09
PRIMER GRADO	7,16	17,44
SIN ESTUDIOS	2,74	9,97
ANALFABETA	0,64	1,77

PRODUCTO INTERIOR BRUTO MUNICIPAL	MUNICIPIO	ZONA	C. MADRID
PER CÁPITA	41.461	29.488	30.345
AGRICULTURA (%)	0,02	0,04	0,10
INDUSTRIA (%)	5,54	11,39	18,77
SERVICIOS (%)	94,44	88,57	81,14

MERCADO DE TRABAJO	MUNICIPIO	C. de MADRID	AÑO
PER CÁPITA	26.367	17.744,47	2011
<b>CONDICIÓN SOCIOECONÓMICA POR 1000 HAB.</b>			
Directivos y técnicos no agrarios	371,56	159,88	2001
Empresarios asalariados	62,94	22,77	2001
Obremos	41,32	90,85	2001

En el año 2019, Boadilla del Monte se sitúa entre los tres municipios de la Comunidad de Madrid con mayor Renta Disponible Bruta per cápita (26.367 euros), situándose entre los municipios de nivel económico más alto.

Según el Directorio de Unidades de Actividad Económica de la Comunidad de Madrid 2010, hay 1.625 empresas registradas en el municipio. Por sectores, las unidades locales se distribuyen como sigue:

- 6,12% Industria
- 8,23% Construcción
- 26,84% Comercio
- 58,81% Servicios

El Sector Servicios representa un 58,81% de las unidades locales ubicadas en Boadilla del Monte. El sector se encuentra reforzado por la apertura de la Ciudad Financiera Grupo Santander en 2004.



## PLATERBO



### 2.3.1. POBLACIÓN

Desde hace años el crecimiento de la población de Boadilla del Monte es continuo, en 2022 hubo un incremento de 2.319 personas. A finales de diciembre se alcanzó, con carácter provisional, la cifra de 64.946 habitantes, esta cantidad puede modificarse, dependiendo de las últimas variaciones que comunique el INE. La población se ha duplicado en los últimos veinte años, siendo 2021 el año en donde se ha producido el mayor incremento.

Evolución de la población		
Ejercicio	Total	Incremento
2002	<b>31.051</b>	
2003	33.262	2.211
2004	35.566	2.304
2005	38.283	2.717
2006	39.941	1.658
2007	41.969	2.028
2008	43.708	1.739
2009	44.490	782
2010	45.888	1.398
2011	46.704	816
2012	47.181	477
2013	47.742	561
2014	48.992	1.250
2015	49.742	750
2016	51.453	1.711
2017	52.632	1.179
2018	54.605	1.973
2019	56.877	2.272
2020	59.052	2.175
2021	62.627	3.575
<b>2022</b>	<b>64.946</b>	<b>2.319</b>

**Total incremento 33.895**

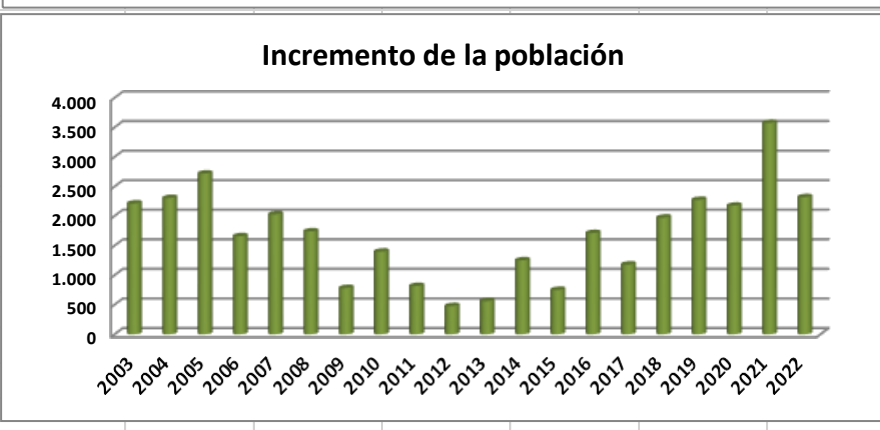
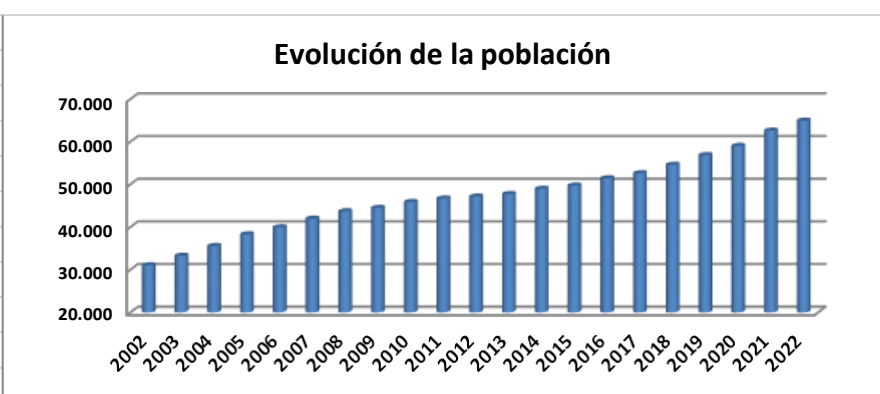

Los datos de 2022 tienen carácter provisional, pendientes del informe del INE.



## PLATERBO



**Boadilla  
del Monte**  
AYUNTAMIENTO

BOADILLA DEL MONTE	DATOS POBLACION				
AÑO	2018	2019	2020	2021	31-dic-22
<b>INICIAL</b>	52.632	54.605	56.877	59.052	<b>62.627</b>
ALTAS	4.406	4.823	4.354	6.592	<b>5.369</b>
BAJAS	2.433	2.551	2.179	3.017	<b>3.050</b>
<b>FINAL</b>	<b>54.605</b>	<b>56.877</b>	<b>59.052</b>	<b>62.627</b>	<b>64.946</b>
<b>INCREMENTO</b>	1.973	2.272	2.175	3.575	<b>2.319</b>
<b>NACIMIENTOS</b>	489	392	430	549	<b>481</b>
<b>DEFUNCIONES</b>	240	239	307	229	<b>236</b>
<b>INCR. NETO NAC/DEF.</b>	<b>249</b>	<b>153</b>	<b>123</b>	<b>320</b>	<b>245</b>
ALTA RESIDENCIA	3.917	4.430	3.924	6.043	<b>4.888</b>
BAJA RESIDENCIA	2.193	2.312	1.872	2.788	<b>2.814</b>
<b>INCR. NETO CAMBIO RESID.</b>	<b>1.724</b>	<b>2.118</b>	<b>2.052</b>	<b>3.255</b>	<b>2.074</b>

La población de extranjeros es de 5.761 vecinos, procedentes de 102 países. Con respecto a 2021 se ha producido un aumento considerable, 483 vecinos extranjeros nuevos. Tan sólo la suma de ocho de estos países supone más del 52% del total. Destacan por su número, los originarios de China, Italia, Rumania y los de Ucrania que han pasado de 55 personas a finales de 2021 a 243 a fin de 2022, aunque en verano se llegó a casi 400 personas procedentes de este país. Las mujeres superan en número al de varones y sólo el 38% del total corresponden a originarios de países comunitarios. Es una población en edad laboral, ya que el 72% se encuentra comprendido entre los 18 y 64 años. Estos vecinos se distribuyen por todo el municipio, aunque la mayor proporción se concentra en el casco antiguo. Este año China es el país con mayor número de residentes en Boadilla y se observa una reducción considerable de personas originarias de Rumania.

Extranjeros países	Varones	Mujeres	Total	Nacionalidad 2022	Varones	Mujeres	Total	2021	INCR.
Comunitarios	974	966	1.940	407 CHINA	285	280	565	494	71
No comunitarios	1.543	2.278	3.821	115 ITALIA	319	200	519	511	8
<b>Total 102 países</b>	<b>2.517</b>	<b>3.244</b>	<b>5.761</b>	128 RUMANÍA	166	242	408	522	-114
<b>Extranjeros Edades</b>	<b>Varones</b>	<b>Mujeres</b>	<b>Total</b>	351 VENEZUELA	150	224	374	381	-7
0 - 17	607	586	1.193	343 COLOMBIA	149	217	366	287	79
18 - 64	1.739	2.396	4.135	340 ARGENTINA	136	158	294	234	60
65 - 109	171	262	433	123 PORTUGAL	122	121	243	228	15
<b>Total 102 países</b>	<b>2.517</b>	<b>3.244</b>	<b>5.761</b>	135 UCRANIA	67	176	243	55	188
							<b>3.012</b>		





## PLATERBO



DISTRIBUCION Sector Urbano /Sexo / Edad	POR SEXO			POR EDAD			Total
	Varones	Mujeres	Total	0 - 17	18 - 64	65 - 109	
CASCO ANTIGUO	433	589	1.022	178	793	51	1.022
SECTOR B	349	455	804	155	583	66	804
SECTORES S-2, S-3 Y S-4	222	290	512	108	359	45	512
VALENOSO	199	218	417	95	290	32	417
LAS LOMAS	160	203	363	76	255	32	363
VIÑAS VIEJAS	151	176	327	82	223	22	327
LAS ERAS	142	167	309	51	241	17	309
CORTIJO SUR - CORTIJO NORTE	135	167	302	76	210	16	302
LOS FRESNOS A / B	140	159	299	65	210	24	299
PARQUE DE BOADILLA	99	122	221	51	145	25	221
EL PASTEL	75	102	177	39	126	12	177
MONTEPRINCIPE	52	119	171	29	125	17	171
VALDECABAÑAS	70	91	161	34	109	18	161
PINO CENTINELA / LAS ENCINAS	66	92	158	35	113	10	158
VALDEPASTORES	62	83	145	31	99	15	145
EL OLIVAR DE MIRABAL	57	62	119	27	82	10	119
BONANZA	55	63	118	23	83	12	118
SIN SECTOR URBANO	27	46	73	26	42	5	73
LA CARCAVA	23	40	63	12	47	4	63
<b>Total</b>	<b>2.517</b>	<b>3.244</b>	<b>5.761</b>	<b>1.193</b>	<b>4.135</b>	<b>433</b>	<b>5.761</b>

El 35% del total de la población se concentra en la zona comprendida en los alrededores de las Avenidas del Nuevo Mundo y Siglo XXI, el 21% en las Urbanizaciones Históricas y el 13% en el Casco Antiguo/Las Eras, el 31% restante corresponde a las zonas de Valenoso/Viñas Viejas y Nuevos Desarrollos.



# PLATERBO



DISTRIBUCION Sector Urbano /Sexo / Edad	POR SEXO			POR EDAD			Total
	Varones	Mujeres	Total	0 - 17	18 - 64	65 - 109	
SECTOR B	7.035	7.661	14.696	3.503	9.895	1.298	14.696
SECTORES S-2, S-3 Y S-4	3.866	3.992	7.858	1.859	5.253	746	7.858
VALENOSO	2.863	2.874	5.737	1.898	3.595	244	5.737
VIÑAS VIEJAS	2.417	2.466	4.883	1.405	3.183	295	4.883
CASCO ANTIGUO	2.194	2.687	4.881	767	3.078	1.036	4.881
LAS ERAS	1.682	1.703	3.385	638	2.180	567	3.385
CORTIJO SUR - CORTIJO NORTE	1.688	1.612	3.300	1.350	1.900	50	3.300
VALDEPASTORES	1.266	1.255	2.521	494	1.576	451	2.521
LAS LOMAS	1.233	1.209	2.442	484	1.410	548	2.442
LOS FRESNOS A / B	1.196	1.215	2.411	753	1.462	196	2.411
PARQUE DE BOADILLA	1.053	1.083	2.136	450	1.225	461	2.136
MONTEPRINCIPE	976	1.083	2.059	431	1.117	511	2.059
EL PASTEL	855	865	1.720	644	1.030	46	1.720
EL OLIVAR DE MIRABAL	725	738	1.463	256	815	392	1.463
VALDECABAÑAS	735	744	1.479	307	895	277	1.479
BONANZA	607	644	1.251	232	771	248	1.251
PINO CENTINELA / LAS ENCINAS	726	782	1.508	438	949	121	1.508
LA CARCAVA	465	476	941	356	569	16	941
SIN SECTOR URBANO	131	144	275	70	181	24	275
<b>Total</b>	<b>31.713</b>	<b>33.233</b>	<b>64.946</b>	<b>16.335</b>	<b>41.084</b>	<b>7.527</b>	<b>64.946</b>

Sector Urbano	Varones	Mujeres	Total	0 - 17	18 - 64	65 - 109	Total
SECTORES	10.901	11.653	22.554	5.362	15.148	2.044	22.554
URBANIZACIONES HISTORICAS	6.595	6.756	13.351	2.654	7.809	2.888	13.351
VALENOSO / VIÑAS VIEJAS	5.280	5.340	10.620	3.303	6.778	539	10.620
NUEVOS DESARROLLOS	4.930	4.950	9.880	3.541	5.910	429	9.880
CASCO ANTIGUO / LAS ERAS	4.007	4.534	8.541	1.475	5.439	1.627	8.541
<b>Total</b>	<b>31.713</b>	<b>33.233</b>	<b>64.946</b>	<b>16.335</b>	<b>41.084</b>	<b>7.527</b>	<b>64.946</b>

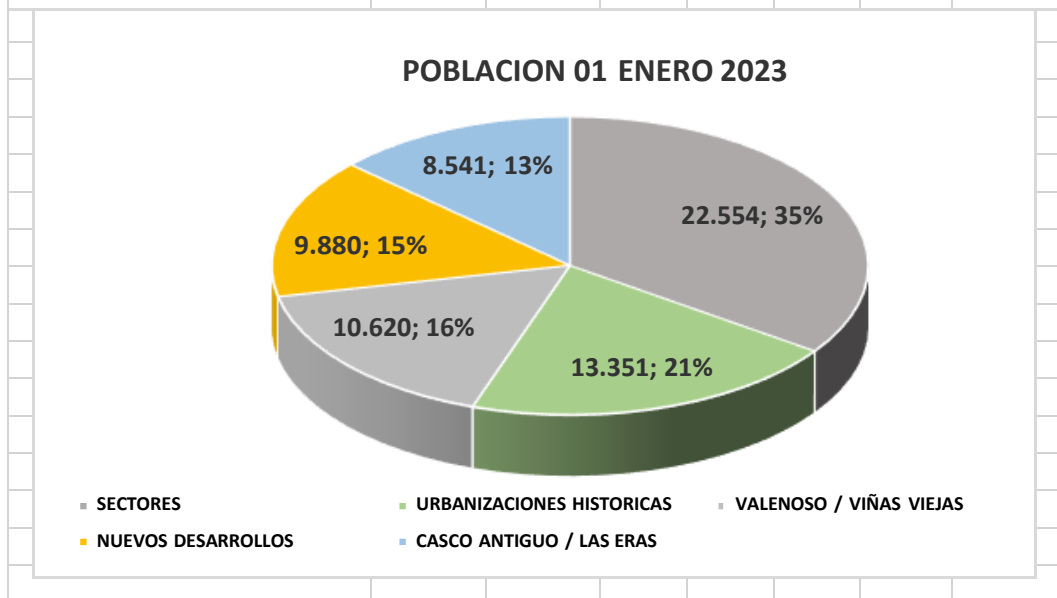

NOMBRE: Sergio García Couso  
 PUESTO DE TRABAJO: E.P. COORDINADOR DE PROTECCION CIVIL  
 FECHA Y HORA DE FIRMA: 25/03/2024 13:15:21  
 HASH DEL CERTIFICADO: E671E7442AFCF33EAC78DD24E7642C38EFD  
 Firmado Digitalmente - Ayuntamiento de Boadilla del Monte - <https://carpetaciudadano.ayuntamientoaboadilladelmonte.org> - CSV: 28660IDOC2AC9173D27CE5B9439D





## PLATERBO



Boadilla es un municipio con población joven ya que la edad media es ligeramente superior a 37 años y tan sólo el 12% corresponde a personas de más de 65 años, con la particularidad de que existen tres residencias de mayores en el municipio, por el contrario el 25% son menores de edad, aunque la distribución no es homogénea por zonas, la más joven está situada en los nuevos desarrollos, destacando los Cortijos, donde 41% son menores de edad y sólo el 2% superan los 65, en el lado contrario se sitúan las Urbanizaciones Históricas donde el 22% superan los 65 años y el menor porcentaje de menores de edad está en el Casco Antiguo/Las Eras que sólo alcanza el 17%.

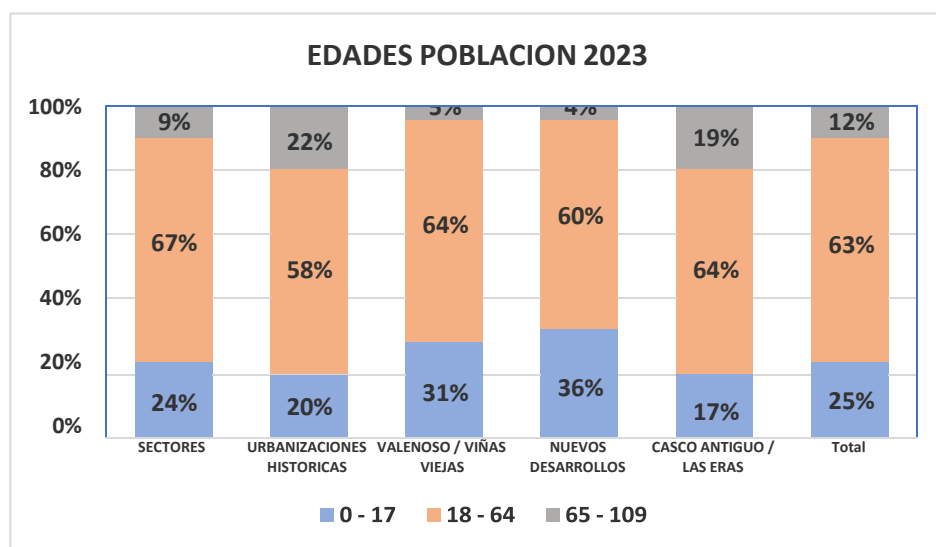

En 2022 se han producido 487 nacimientos, 250 varones y 237 mujeres. La tasa de natalidad es de 7,62, inferior a la de 2021 que fue de 8,47 y ligeramente superior a la nacional de 2021 que fue de 7,12, aunque varía mucho según el sector urbano, destacando en importancia positiva la zona de Valenoso/Viñas Viejas con una tasa del 13,09 y en el lado opuesto las Urbanizaciones Históricas con una tasa del 4,92.

Población media	Sector Urbano	nacidos	TASA NATALIDAD 2022	TASA NATALIDAD 2021
22.538	SECTORES	131	5,81	6,12
13.209	URBANIZACIONES HISTORICAS	65	4,92	4,23
10.314	VALENOSO / VIÑAS VIEJAS	135	13,09	16,02
9.370	NUEVOS DESARROLLOS	107	11,42	16,02
8.447	CASCO ANTIGUO / LAS ERAS	49	5,80	6,19
63.877	TASA CALCULADA SOBRE POBLACION media	487	7,62	8,47



## PLATERBO



En mayor consideración tendremos a las personas con diversidad funcional, que según consta Dirección General de Atención a las Personas con Discapacidad de la Consejería de Familia, Juventud y Política Social de la Comunidad de Madrid. Fuente: Base de Datos del Reconocimiento del Grado de Discapacidad a 31 diciembre del 2021:

PERSONAS CON DIVERSIDAD FUNCIONAL			
	Hombres	Mujeres	Subtotal
FÍSICA	467	540	1.007
PSÍQUICOS	275	174	449
ENF. MENTAL	121	70	191
INTELECTUAL	154	104	258
SENSORIAL	100	1000	200
OTROS	23	25	48
NO CONSTA*	10	6	16
<b>TOTAL</b>			<b>1.720</b>

\*Personas con incapacidad laboral, no valorados por la red de Centros Base



PLATERBO



## 2.4. ENTORNO URBANÍSTICO

En la actualidad el Planeamiento Urbanístico vigente lo constituye el P.G.O.U., redactado en 2018

### 2.4.1. DELIMITACIONES AREAS HOMOGÉNEAS

ZONA	Nº A.H	AREAS HOMOGENEAS	DENOMINACIÓN ÁMBITOS (PGOU 2001)
CENTRO	1 y 40	Casco Antiguo	UR 1- UR 2
	2	Palacio	UE 3- UE 4
	3	Las Eras	UR 3
	5 y 6	Polígono	UE 4- UE 5
	20	Polideportivo	UR 19
	27	Camino Bajo	SUR 3

A.H; área Homogéneas

UR: Suelo urbano consolidado

ZONA	Nº A.H	AREAS HOMOGENEAS	DENOMINACIÓN ÁMBITOS (PGOU 2001)
PRADO DEL ESPINO SAN BABILES	8 y 25	Prado del Espino	UR 7 SUR 1
	21	O.N.C.E.	UR 20
	22	Servicios carretera	UE 24
	28	Área Sur Sector 1	SUR 4.1
	29	Área Sur Sector 2	SUR 4.2
	39	Depuradora	SG 13

ZONA	Nº A.H	AREAS HOMOGENEAS	DENOMINACIÓN ÁMBITOS (PGOU 2001)
PRADO GRANDE	26	Olivar 3ª Rase	SUR 2
	34	La Cárcava	SUR 8
	37	El Pastel	SUR 10
	38	Valenoso	SUR 11



## PLATERBO



ZONA	Nº A.H	AREAS HOMOGENEAS	DENOMINACIÓN ÁMBITOS (PGOU 2001)
URBANIZACIONES NOROESTE	7	Viñas Viejas	UR 6 (SG 10)
	9	Bonanza	UR 8
	10	Valdecabañas	UR 9
	11	Las Lomas	UR 10
	12	Valdepastores	UR 11
	13	Pino Centinela	UR 12
	14	El Monte de las Encinas	UR 13
	15	Parque Boadilla	UR 14
	16	Olivar de Mirabal	UR 15
	32 y 33	Los Fresnos	SUR 7
	36	Norte Encinar	UE 11

ZONA	Nº A.H	AREAS HOMOGENEAS	DENOMINACIÓN ÁMBITOS (PGOU 2001)
PRADO GRANDE	26	Olivar 3ª Fase	SUR 2
	38	Valenoso	SUR 11

ZONA	Nº A.H	AREAS HOMOGENEAS	DENOMINACIÓN ÁMBITOS (PGOU 2001)
URBANIZACIONES ESTE	17	Montepríncipe	UR 16

HORA DE FIRMA: 13:16:21  
 HASH DEL CERTIFICADO: E671E76442A2FC33EAAAC78DD824E7642C38EFD  
 CSY: 28660IDOC2AC9173D27CE5B9439D

FECHA Y  
 25/03/2024

PUESTO DE TRABAJO: E.P. COORDINADOR DE PROTECCION CIVIL

NOMBRE: Sergio García Couso

Firmado Digitalmente - Ayuntamiento de Boadilla del Monte - <https://carpetaciudadano.ayuntamientoaboadilladelmonte.org>



# PLATERBO



## 2.4.2. USOS

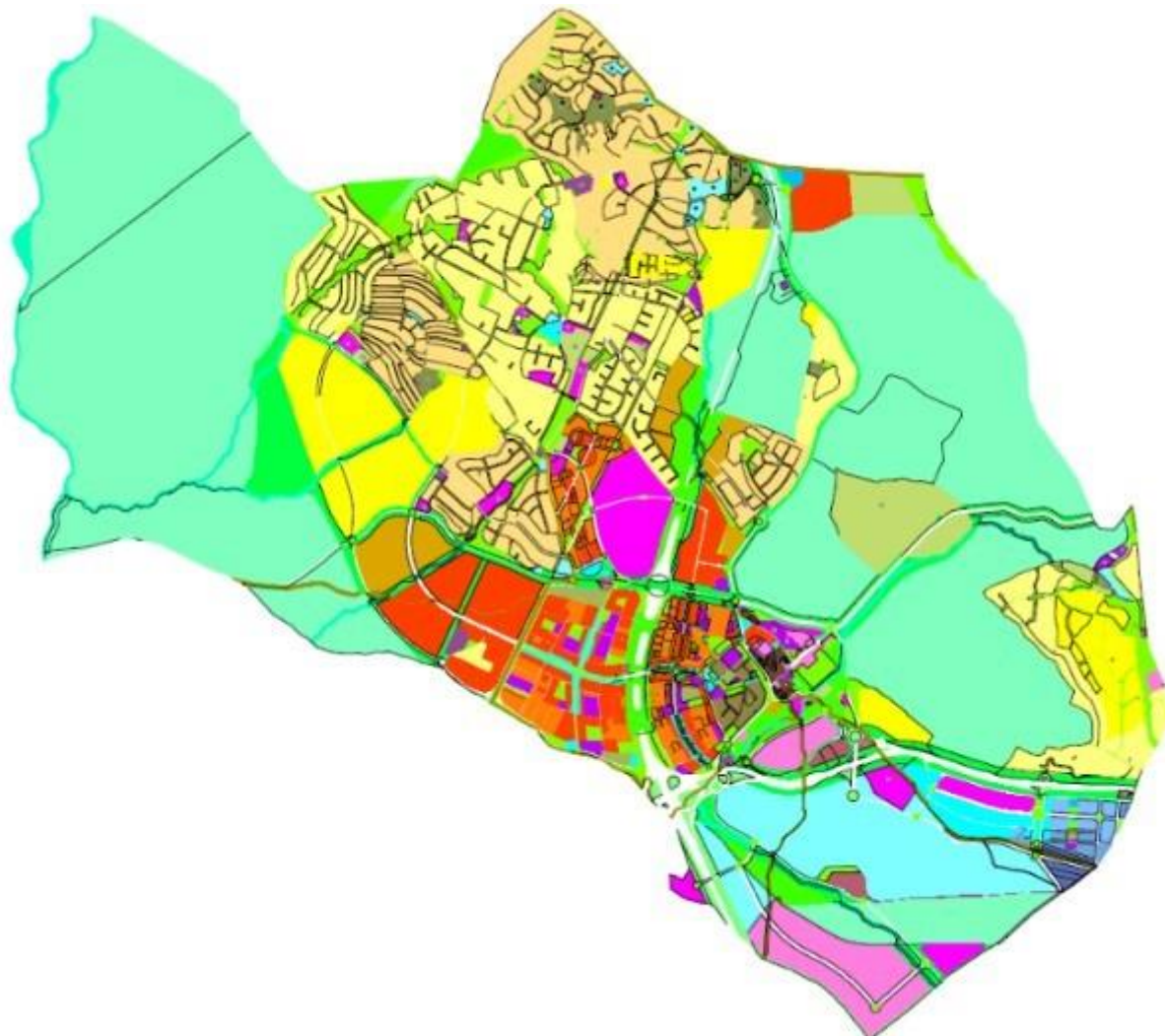

	<b>CASCO ANTIGUO</b> — CA
<b>RESIDENCIAL UNIFAMILIAR</b> — RU	
	RU1 Residencial Extensivo
	RU2 Residencial Extensivo
	RU3 Residencial Extensivo
	RU4 Residencial Intensivo
	RU5 Residencial Intensivo
	RU6 Residencial Intensivo
<b>RESIDENCIAL MULTIFAMILIAR</b> — RM	
	IN-1 Extensivo
	IN-2 Media
	IN-3 Intensivo
<b>INDUSTRIAL</b> — IN	
<b>TERCIARIO COMERCIAL</b> — TC	
	TC-1 Extensivo
	TC-2 Ensanche
	TC-3 Intensivo
<b>EQUIPAMIENTO</b> — EQ	
	EQ-1 Extensivo
	EQ-2 Ensanche
	EQ-3 Intensivo
	EQ-4 General
<b>DEPORTIVO</b> — DE	
	DE-1 Especial
	DE-2 Extensivo
	DE-3 Intensivo
<b>ZONAS VERDES</b> — ZV	
	ZV-1 Montes
	ZV-2 Parques Urbanos
	ZV-3 Parque Lineal
Sistemas Generales, Parque Regional del Guadarrama	
	ZV-4 Áreas Aterradas
	ZV-5 Áreas Peatonales
	ZV-6 Verde Especial
<b>SERVICIOS</b> — SE	
	SE-1 Servicios Urbanos
	SE-2 Servicios de Infraestructuras
	<b>RED VIARIA URBANA E INTERURBANA</b>
	<b>VÍAS PECUARIAS</b>
	<b>CAUCES Y RIBERAS</b>



## PLATERBO



USOS GLOBALES	SUPERFICIE
TERCIARIO	2.692.828 (*)
INDUSTRIAL	182.299
RED VIARIA	4.625.036
ESPACIOS LIBRES (S.URBANO Y URBANIZ)	8.024.681
ESPACIOS LIBRES (S. NO URBANIZABLE)	15.073.368
EQUIPAMIENTOS	3.384.929
RESIDENCIAL	13.425.600
<b>TOTAL T.M.</b>	<b>47.408.741</b>

A partir de los criterios de partida, los objetivos urbanísticos y los valores estimados de repercusión de suelo para los distintos usos y tipologías, se establecen los siguientes coeficientes de homogeneización entre los distintos usos pormenorizados, para su aplicación al conjunto del suelo urbano y urbanizable sectorizado:

- ✓ Residencial multifamiliar libre (RML)
- ✓ Residencial manzana cerrada libre (RCAL)
- ✓ Residencial unifamiliar extensiva libre (RUEL)
- ✓ Residencial unifamiliar intensiva libre (RUIL)
- ✓ Residencial con protección pública de precio básico (VPPB)
- ✓ Residencial con protección pública de precio limitado (VPPL)
- ✓ Terciario comercial (TC)
- ✓ Industrial (IL)
- ✓ Equipamiento (EQ)

### 2.4.2.1. RESIDENCIAL

#### 2.4.2.1.1. MULTIFAMILIAR LIBRE

Estas áreas corresponden con el área que ocupan los siguientes sectores:

- ✓ A-5 Las Eras
- ✓ S-2
- ✓ S-3
- ✓ S-4
- ✓ Polígonos B
- ✓ Viñas Viejas
- ✓ Sector 1. Prado del Espino Este.





# PLATERBO



HORA DE FIRMA: 13:16:21  
HASH DEL CERTIFICADO: E67E7644A2F0C33EAAAC78DDDB24E7642C38EFD

FECHA Y: 28/03/2024

PUESTO DE TRABAJO: E.P. COORDINADOR DE PROTECCION CIVIL

NOMBRE: Sergio García Couso

Firmado Digitalmente - Ayuntamiento de Boadilla del Monte - <https://carpetaciudadano.ayuntamientoaboadilladelmonte.org> - CSV: 28660IDOC2AC9173D27CE5B9439D





## PLATERBO



**Tipología:** Edificación abierta, aislada o adosada.

**Parcela mínima:** 1.400 m<sup>2</sup>, (en Viñas Viejas 600 m<sup>2</sup>).

**Retranqueos mínimos a calle y lindero:** 5 m (en Viñas Viejas de 4 m).

**Alineación interior:**

- ✓ Edificios aislados:

Separación de edificios = 10 m. (Si la altura del edificio < 10 m).

Distancia mínima: para cada edificio su propia altura, con un mínimo de 6 m.

Excepción => Mínimo de 5 m si:

- Los paramentos enfrentados sean ciegos.
- Tenga sólo huecos de habitaciones, no vivideras.
- No se produzca solape en la prolongación de las fachadas.
- Este solape tenga una dimensión en planta inferior a 8.

- ✓ Edificios adosados:

**Longitud máxima de fachada** 50 m (recta), y 70 m (curva).

**Ocupación:** 50 % de la parcela neta (sobre rasante).

**Alturas máximas:** 4 plantas. Altura máxima de cornisa = 13,5 m (13m en Viñas Viejas).

**Edificabilidad:** 1 m<sup>2</sup>/m<sup>2</sup>.

**Uso principal:** Residencial Multifamiliar.

**Usos compatibles.** Industria taller y almacén.

- Comercial y Terciario.
- Equipamientos Dotacionales.
- Equipamientos Comerciales Docentes, Sanitarios y de Bienestar Social.
- Servicios Urbanos.

**Cubiertas:** Siempre inclinadas.



# PLATERBO



## Fotografías:



HASH DEL CERTIFICADO:  
E671E7644A2FCF33EAAAC78DDDB24E7642C38EFD

HORA DE FIRMA:  
13:16:21

FECHA Y  
25/03/2024

PUESTO DE TRABAJO:  
E.P. COORDINADOR DE PROTECCION CIVIL

NOMBRE:  
Sergio García Couso

Firmado Digitalmente - Ayuntamiento de Boadilla del Monte - <https://carpetaciudadano.ayuntamientoaboadilladelmonte.org> - CSV: 28660IDOC2AC9173D27CE5B9439D





## PLATERBO



### 2.4.2.1.2. RESIDENCIAL MANZANA CERRADA LIBRE

Corresponde al Núcleo urbano original que este a su vez corresponde al núcleo primitivo de la población, su origen se remonta a la época medieval, circunstancia que se evidencia en el tejido urbano con manzanas de conformación irregular. Al Este, se sitúa el Área Cultural (Palacio, Jardines y Convento).



NOMBRE: Sergio García Couso  
Firmado Digitalmente - Ayuntamiento de Boadilla del Monte - <https://carpetaciudadano.ayuntamientoaboadilladelmonte.org> - CSV: 28660IDOC2AC9173D27CE5B9439D

PUESTO DE TRABAJO: E.P. COORDINADOR DE PROTECCION CIVIL

FECHA Y HORA DE FIRMA: 25/03/2024 13:16:21

HASH DEL CERTIFICADO: E671E7644A2FCF33AEAA7C78DB24E7642C38EFDC



## PLATERBO



**Tipología:** Manzana Cerrada y Adosada.

**Parcela mínima:** 150 m<sup>2</sup> (si la fachada tiene una anchura > 7 m)

**Alineación interior:** Fondo máximo = 15 m.

**Ocupación máxima:** Sobre rasante = 85%. Bajo rasante = 100%

**Altura máxima** = 4 plantas. Altura máxima de cornisa = 13 m (En calles con anchuras < 10 m => tres plantas y 10 m a cornisa).

**Altura mínima** = 1 menos que la máxima.

**Uso principal:** Residencial unifamiliar y multifamiliar.

- En plantas sótanos y semisótanos, no se permiten piezas habitables de uso residencial.

**Usos compatibles.**

- Industria taller y almacén en Categoría 1<sup>a</sup>.
- Comerciales y Terciarios, Categorías 1<sup>a</sup> y 2<sup>a</sup>.
- Equipamiento Dotacional 1<sup>a</sup> y 2<sup>a</sup> Categorías.
- Equipamiento Comercial subtipos de Hostelería, Recreativo, Docentes, Sanitarios y de Bienestar Social, en Categorías 1<sup>a</sup> y 2<sup>a</sup>, y para vehículos en parking Categorías 1<sup>a</sup>, 2<sup>a</sup> y 3<sup>a</sup>.
- Servicios Urbanos, Categoría 1<sup>a</sup>.
- Dotación de aparcamiento en garajes.

**Fachadas**

- Enfoscadas
- Piedra natural
- Ladrillo visto

**Cubiertas:** Siempre inclinadas y acabadas con material de teja.

**Fotografías**





## PLATERBO



### 2.4.2.1.3. UNIFAMILIARES

	GRADOS	TIPOLOGÍA	PARCELA MÍNIMA
Residencial extensiva	RU-1	Aislada	2.000 m <sup>2</sup>
	RU-2	Aislada / Pareada	1.000 m <sup>2</sup>
	RU-3	Aislada / Pareada	400 m <sup>2</sup>
Residencial intensiva	RU-4	Pareada / Adosada	300 m <sup>2</sup>
	RU-5	Pareada / Adosada	200 m <sup>2</sup>
	RU-6	Pareada / Adosada	100 m <sup>2</sup>

	GRADOS	ALINEACIÓN PLANTA BAJA	ALINEACIÓN PLANTA PRIMERA
Residencial extensiva	RU-1	5	7
	RU-2	5	5
	RU-3	3	5
Residencial intensiva	RU-4	3	3
	RU-5	3	3
	RU-6	2	2

	GRADOS	OCUPACIÓN MÁXIMA	EDIFICABILIDAD	ALTURA MÁXIMA	ALTURA CORNISA
Residencial extensiva	RU-1	25%	0,25 m <sup>2</sup> /m <sup>2</sup>	2 plantas	7 m
	RU-2	35%	0,35 m <sup>2</sup> /m <sup>2</sup>	2 plantas	7 m
	RU-3	45%	0,46 m <sup>2</sup> /m <sup>2</sup>	2 plantas	7 m
Residencial intensiva	RU-4	60%	0,6 m <sup>2</sup> /m <sup>2</sup>	2 plantas	7 m
	RU-5	70%	0,7 m <sup>2</sup> /m <sup>2</sup>	2 plantas	7 m
	RU-6	80%	1,2 m <sup>2</sup> /m <sup>2</sup>	2 plantas	7 m

**Tipología:** Edificación abierta y aislada, pareadas o adosadas.

**Uso principal:** Residencial Unifamiliar

**Usos compatibles:** Residencias especiales.

**Usos complementarios:** Equipamiento Comercial, Docente, Educativo y Sanitario.

**Cubiertas:** Siempre inclinadas. Excepción: Urbanizaciones históricas (cuando se mantenga dentro de la envolvente máxima del edificio).



## PLATERBO



### 2.4.2.1.4. RESIDENCIAL UNIFAMILIAR EXTENSIVA

Se corresponde con los crecimientos en espacios importantes que han surgido de forma aislada en el término municipal que ocupan las siguientes urbanizaciones:

- ✓ (RU2) Bonanza
- ✓ (RU2) El Olivar de Mirabal
- ✓ (RU1) Las Lomas
- ✓ (RU1 y RU3) Montepríncipe
- ✓ (RU1) Monte Las Encinas
- ✓ (RU1 y RU2) Parque de Boadilla
- ✓ (RU2) Pino Centinela
- ✓ (RU2 y RU3) Valdecabañas
- ✓ (RU1 y RU4) Valdepastores y Los Fresnos



**Tipología:** Edificación abierta y aislada, (en menor medida pareadas o adosadas).

**Parcela mínima:** RU1 = 2.000 m<sup>2</sup>, RU2 = 1.000 m<sup>2</sup>, RU3 = 400 m<sup>2</sup>. RU4 = 300 m<sup>2</sup>.

**Retranqueos mínimos a calle y lindero:** RU1 = 5m, RU2 = 5m, RU3 = 3m, RU4 = 3m.



## PLATERBO



**Ocupación:** RU1 = 25%, RU2 = 35%, RU3 = 45%, RU4 = 60%.

**Altura máxima** = 2 plantas. Altura máxima de cornisa = 7 m.

**Edificabilidad:** RU1= 0,25 m<sup>2</sup>/m<sup>2</sup>, RU2= 0,35 m<sup>2</sup>/m<sup>2</sup>, RU3= 0,46 m<sup>2</sup>/m<sup>2</sup>, RU4= 0,6 m<sup>2</sup>/m<sup>2</sup>.

**Uso principal:** Residencial Unifamiliar

**Usos compatibles:** Residencias especiales.

**Usos complementarios:** Equipamiento Comercial, Docente, Educativo y Sanitario.

**Cubiertas:** Inclinas. Excepción: cuando se mantenga dentro de la envolvente máxima del edificio pueden ser cubiertas planas.

**Nota:** RU4 se clasifica en el PGOU (2001) como uso intensivo, sin embargo, debido a que únicamente se presenta en la urbanización Valdepastores y además tiene una extensión reducida, por lo que se ha decidido incluir en este apartado.

### Fotografías:



#### 2.4.2.1.5. RESIDENCIAL UNIFAMILIAR INTENSIVA

Corresponde al Núcleo Urbano Añadido que se sitúa al Oeste del Núcleo Urbano Original y se caracteriza por su uso Residencial Unifamiliar Intensivo.





## PLATERBO



**Tipología:** Vivienda Unifamiliar Pareada / Adosada

**Parcela mínima:** 200 m<sup>2</sup> (RU5)

**Alineación interior:** Planta baja y planta primera = 3m.

**Ocupación máxima:** 70%

**Edificabilidad:** 0,7 m<sup>2</sup>/m<sup>2</sup>

**Altura máxima** = 2 plantas. Altura máxima de cornisa = 7 m.

**Uso principal:** Residencial Unifamiliar.

**Usos compatibles:** Residencias especiales.

**Usos complementarios:** Equipamiento Comercial, Docente, Educativo y Sanitario.

**Cubiertas:** Siempre inclinadas.

HORA DE FIRMA:  
13:16:21

FECHA Y  
25/03/2024

PUESTO DE TRABAJO:  
E.P. COORDINADOR DE PROTECCION CIVIL

NOMBRE:  
Sergio García Couso

Firmado Digitalmente - Ayuntamiento de Boadilla del Monte - <https://carpetaciudadano.ayuntamientoaboadilladelmonte.org> - CSV: 28660IDOC2AC9173D27CE5B9439D





PLATERBO

**Fotografías:****Tipología:** Vivienda Unifamiliar Pareada / Adosada.**Parcela mínima:** 100 m<sup>2</sup> (RU6)**Alineación interior:** Planta baja y planta primera = 2m.**Ocupación máxima:** 80%**Edificabilidad:** 1,2 m<sup>2</sup>/m<sup>2</sup>**Altura máxima** = 2 plantas. Altura máxima de cornisa = 7 m**Altura mínima** = 1 planta.**Uso principal:** Residencial Unifamiliar**Usos compatibles:** Residencias especiales.**Usos complementarios:** Equipamiento Comercial, Docente, Educativo y Sanitario.**Cubiertas:** Siempre inclinadas.

HORA DE FIRMA:  
13:16:21

HASH DEL CERTIFICADO:  
E671E7644A2AFC33AEAA78DD824E7642C38EFD

FECHA Y  
25/03/2024

CSV: 28660IDOC2AC9173D27CE5B9439D

FECHA Y  
25/03/2024

PUESTO DE TRABAJO:  
E.P. COORDINADOR DE PROTECCION CIVIL

NOMBRE:  
Sergio García Couso

Firmado Digitalmente - Ayuntamiento de Boadilla del Monte - <https://carpetaciudadano.ayuntamientoboadilladelmonte.org>





## PLATERBO



### Fotografías:



#### 2.4.2.2. Terciario

Corresponden a ámbitos que de forma aislada o por su uso específico han tenido una creación singularizada e independiente espacialmente del resto del suelo consolidado.

##### 2.4.2.2.1. CIUDAD FINANCIERA DEL GRUPO SANTANDER.

Población durante el día: 8.000 trabajadores + 1.500 trabajadores del servicio



**Tipología:** Edificación abierta y aislada. Uso terciario y comercial.

**Uso principal:** Comercial, Terciario

**Usos compatibles:** Equipamiento, equipamiento comercial-recreativo de juegos y deportivos.



## PLATERBO



**Uso complementario:** Uso residencial (para guarda) < 150 m<sup>2</sup>

**Cubiertas:** Planas o inclinadas.

### 2.4.2.2.2. ÁREA INDUSTRIAL PRADO DEL ESPINO.

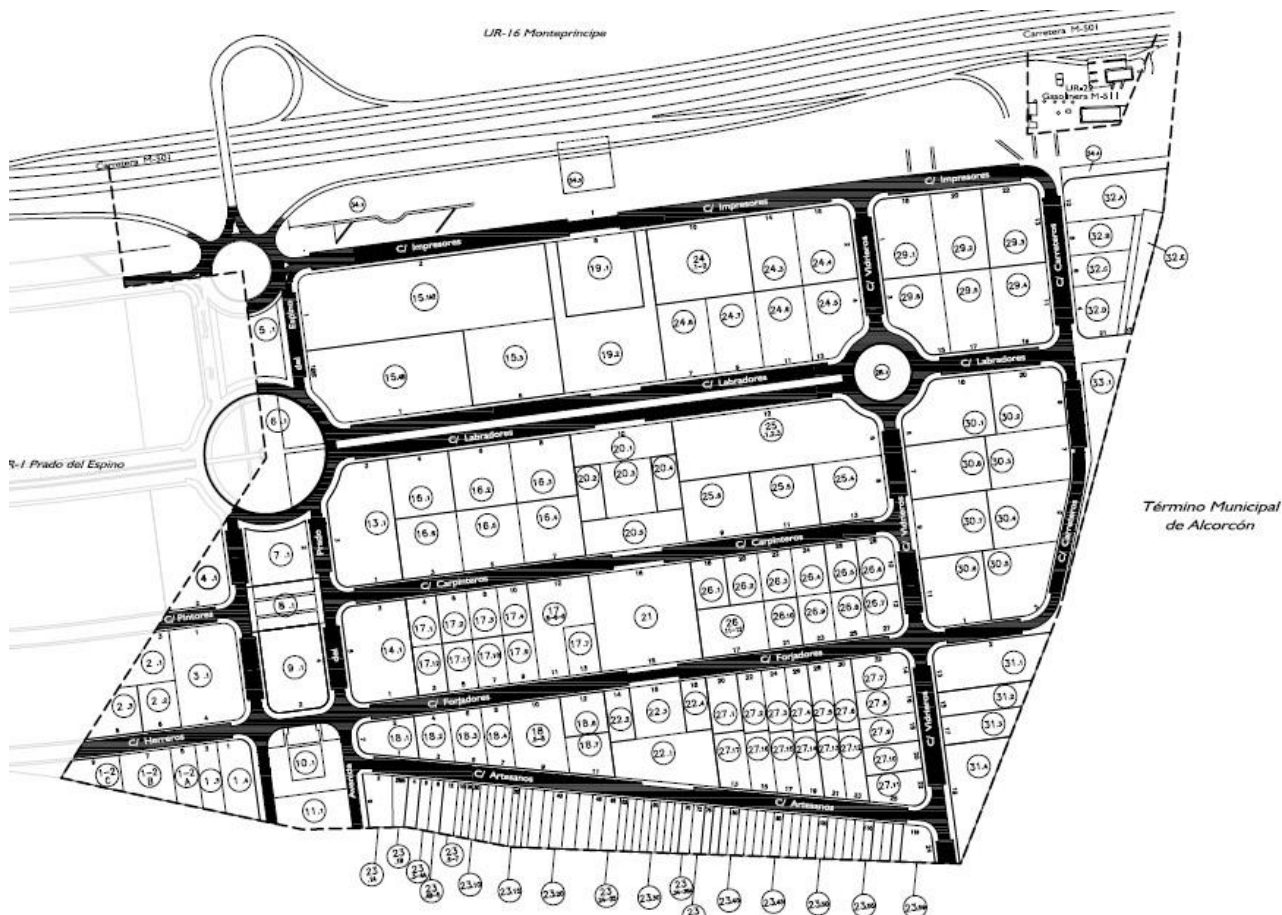

**Situación:** Al sureste del municipio.

**Acceso principal:** M 501.

**Tipología:** edificaciones abiertas y aisladas o adosadas, (Actividades de almacenes, talleres o industrias de transformación).

**Superficie:** 429.813

**Ocupación:** 75%.

**Edificabilidad:** 0,75 m<sup>2</sup>/m<sup>2</sup>.

**Divisiones interiores:**

- Verticales => Altura mínima por planta = 3,5 m (uso no industrial)
- Horizontales => Sólo con elementos metálicos desmontables.

**Uso complementario:** Uso residencial (para guarda) < 150 m<sup>2</sup>

**Fachadas:** tratamiento en piedra, vidrio o metales de color.



## PLATERBO



**Cubiertas:** Planas o inclinadas.

### 2.4.2.2.3. ÁREA COMERCIAL:

**Tipología:** Edificación abierta y aislada. Uso terciario y comercial.

**Uso principal:** Comercial, Terciario

**Usos compatibles:** Equipamiento, equipamiento comercial-recreativo de juegos y deportivos.

**Uso complementario:** Uso residencial (para guarda) < 150 m2

**Cubiertas:** Planas o inclinadas.

### 2.4.2.2.4. •CLUB LAS ENCINAS Y POLIDEPORTIVO MUNICIPAL.

**Situación:** Al Este del municipio.

**Acceso principal:** M 513.

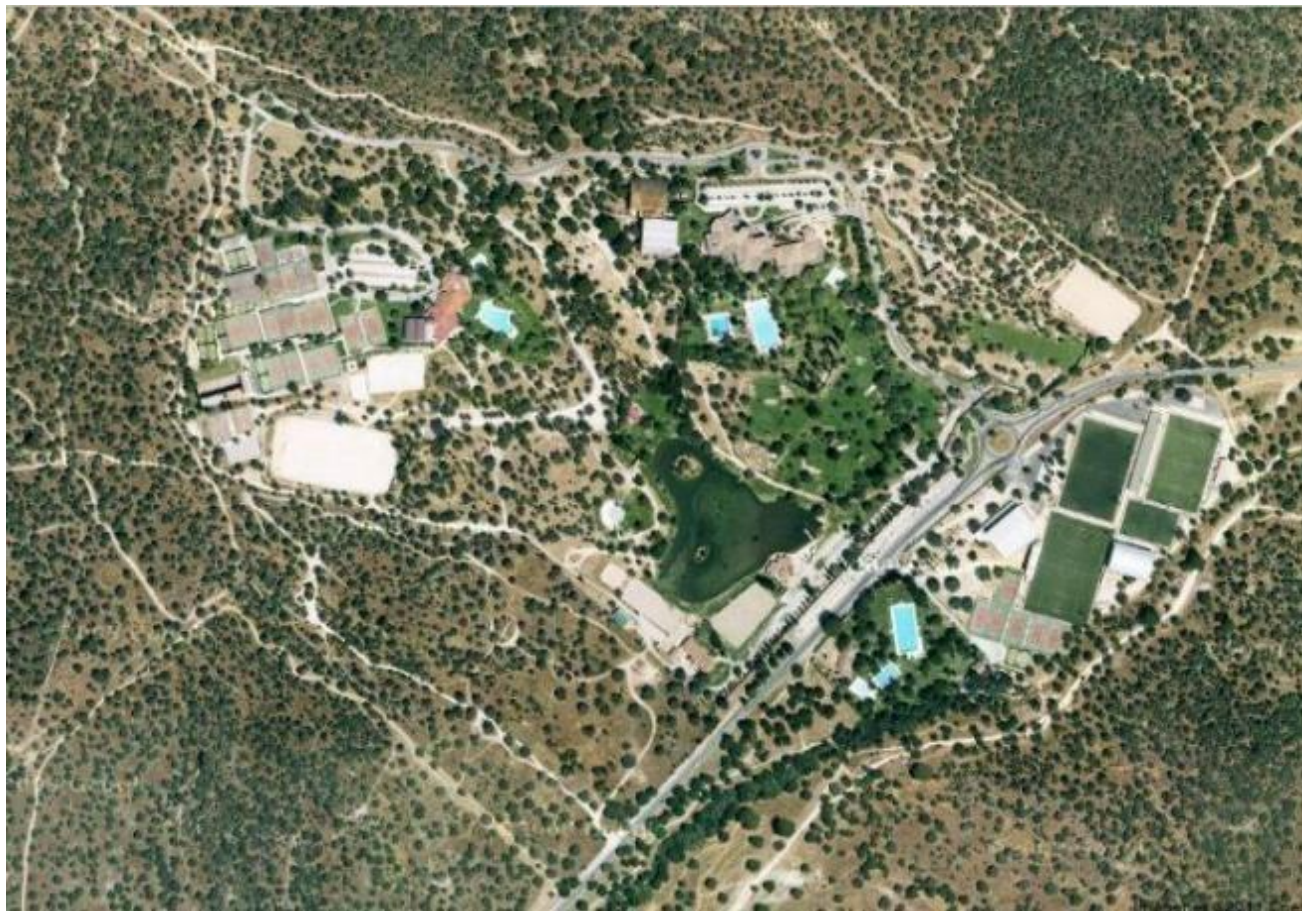

**Tipología:** Edificación abierta y aislada.

**Uso principal:**

- Equipamiento dotacional deportivo.
- Equipamiento comercial de espectáculos deportivos y especiales, recreativo deportivo



## PLATERBO

**Uso complementario:** Uso residencial (para guarda) < 150 m2

## 2.4.2.3. INDUSTRIAL

	Grados	Tipología	Superficie	Alineaciones calle / lindero	Altura máxima	Altura cornisa
IN 1	Extensiva	Abierta y asilada	2.500 m2	10m / 5 m	2 plantas	12m
IN2	Media	Abierta, asilada o adosada	1.000 m2	5m / 5m	2 plantas	10m
IN3	Intensiva	Abierta, asilada o adosada	250 m2	5m / 5m	2 plantas	8m

	Grados	Uso principal	Uso compatible
IN 1	Extensiva	Almacén	Taller, Elaboración, Terciario comercial
IN2	Media	Elaboración	Almacén, Taller, Terciario comercial
IN3	Intensiva	Taller	Almacén, Elaboración, Terciario comercial.

**Tipología:** edificaciones abiertas y aisladas o adosadas, (Actividades de almacenes, talleres o industrias de transformación).

**Ocupación:** 70% (75% en Prado del Espino)

**Edificabilidad:** 0.70 m2/m2 (0,75 m2/m2 en Prado del Espino).

**Divisiones interiores:**

- Verticales => Altura mínima por planta = 3,5 m (uso no industrial)
- Horizontales => Sólo con elementos metálicos desmontables.

**Uso complementario:** Uso residencial (para guarda) < 150 m2

**Fachadas:** tratamiento en piedra, vidrio o metales de color.

**Cubiertas:** Planas o inclinadas.



## PLATERBO



### 2.4.2.4. EQUIPAMIENTO

	GRADOS	OCUPACIÓN / EDIFICABILIDAD	SUP. (m2)	ALINEACIONES CALLE / LINDERO	ALTUR A MÁX.	ALTURA CORNISA
EQ 1	Extensivo	30% / 0,3 m2/m2	2.000	10m / 10 m	2 plantas	8m
EQ2	Ensanche	65% / 1 m2/m2	1.000	5m / 5m	2 o 3 plantas	8m
EQ3*	Intensivo	85% / 2 m2/m2	500	3m / 3m	2 o 3 plantas	8m
EQ4	General	30% / variable	10.000	10m / 10m	3 plantas	15 m

(\*) En EQ3, en el Casco Antiguo => Edificabilidad 3,8 m2/m2 y  $h_{max}$  de Casco Antiguo.

**Tipología:** edificación abierta y aislada.

**Uso principal:** Equipamientos dotacional.

**Usos compatibles:**

- Equipamientos comerciales de espectáculos, de hostelería, recreativos, de tipo social, docente y educativos, sanitarios, y de Bienestar Social.
- Usos terciarios vinculados con equipamientos (< 30%)

**Uso complementario:** Uso Residencial para guardería < 150 m2

### 2.4.2.5. DEPORTIVOS

	GRADOS	OCUPACIÓN / EDIFICABILIDAD	SUP.	ALINEACIONES CALLE / LINDERO	ALT. MÁX	ALTURA CORNISA
DE 1	Especial	25% / 0,25 m2/m2	Sin límite	Igual a la altura	1 planta	7m
DE2	Extensivo	30% / 0,30 m2/m2	Sin límite	Igual a la altura	1 planta	7m
DE3	Intensivo	60% / 1 m2/m2	Sin límite	Igual a la altura	2 plantas	10m

**Tipología:** Edificación abierta y aislada.

**Uso principal:**

- Equipamiento dotacional deportivo.
- Equipamiento comercial de espectáculos deportivos y especiales, recreativo deportivo

**Usos compatibles:** Variable.

**Uso complementario:** Uso residencial (para guarda) < 150 m2

**PLATERBO**

## 2.4.2.6. ZONAS VERDES

	Grados	Edificabilidad máxima.
ZV 1	Parque de Monte	500 m2 (*)
ZV2	Parque urbano	500 m2(*)
ZV3	Parque lineal	50 m2(*)
ZV4	Áreas ajardinadas	100 m2(*)
ZV5	Áreas peatonales	100m2(*)
ZV5	Verde especial	No se permite.

(\*) Quioscos, terrazas o almacenes y servicios de mantenimiento y restauración.

**Tipología:** Superficies de dominio y uso público. (Juegos, recreo y expansión, protección de red viaria e instalaciones deportivas).

## 2.4.2.7. ZONAS VERDES

	Grados	Superficie	Alineaciones calle / lindero	Altura máxima	Altura cornisa
SE 1	Servicios Urbanos	Sin límite	5m / 3m	2 plantas	8m
SE2	Servicios Infraestructura	Sin límite	5m / 3m	1 planta	4m

**Tipología:** edificaciones aisladas e instalaciones especiales (mantenimiento).

## 2.4.3. CLASIFICACIÓN DEL SUELO

Respecto a las clases de suelo que podemos encontrar en Boadilla del Monte podemos observar según el Plan General vigente:

CLASE DE SUELO*	SUPERFICIE (ha)	TIPOS
SUELO URBANO	1.749	SUC: SUELO URBANO CONSOLIDAD
		(SUC): SUELO URBANO CONSOLIDADO PENDIENTE DE CULMINAR SUGESTIÓN/EJECUCIÓN
		SUC : SUELO URBANO CONSOLIDADO CON ORDENANZAS ESPECÍFICAS
		SUNC: SUELO URBANO NO CONSOLIDADO
		(SUNC): SUELO URBANO NO CONSOLIDADO PENDIENTE DE CULMINAR SUGESTIÓN/EJECUCIÓN
SUNC : SUELO URBANO NO CONSOLIDADO CON ORDENANZAS ESPECÍFICAS	853	SUZS: SUELO URBANIZABLE SECTORIZADO
SUZNS: SUELO URBANIZABLE NO SECTORIZADO		





## PLATERBO



SUELO NO URBANIZABLE ESP. PROTEGIDO	2.138	SNUEP: SUELO NO URBANIZABLE DE ESPECIAL PROTECCIÓN
TOTAL T.M.	4.740	

Otros nombramientos de clases de suelo según el PGOU son:

- ✓ El suelo urbano se divide en las siguientes zonas:
  - Suelo urbano consolidado finalista (UR1 a UR20).
  - Unidades de Ejecución (UE1 a UE26).
  - Actuaciones Aisladas (AA1 A AA5).
  - Redes generales.
- ✓ El suelo urbanizable se divide en los siguientes ámbitos:
  - Sectores (SUR1 a SUR12).
  - Redes generales adscritas.
- ✓ En suelo no urbanizable especialmente protegido se diferencian:
  - Zonas de suelo no urbanizable especialmente protegido (NU1 a NU6)
  - Redes generales y supramunicipales en suelo no urbanizable.
- ✓ Las categorías de protección en suelo no urbanizable son las siguientes:
  - SNUEP Parque Regional del Guadarrama.
  - SNUEP Protección General.
  - SNUEP Sistema General sin adscripción.
  - SNUEP RG Vías Pecuarias.
  - SNUEP RG Carreteras en expropiación.
  - SNUEP RG Zonas Verdes Montes Preservados.
  - SNUEP RG Cauces y Riberas

Los estándares de equipamientos públicos y espacios libres (m<sup>2</sup>/viv) que nos encontramos en Boadilla del Monte son respectivamente de 136,71 y 906,61 m<sup>2</sup>/vivienda (según la Memoria del Plan General vigente) aunque hay que señalar que en los espacios libres se incluyen los Montes preservados y el Parque Regional.



# PLATERBO



Las Áreas de Reparto del suelo urbanizable se diferencian entre las correspondientes al suelo con antecedentes de desarrollo (Convenios, Recursos y Sentencias favorables) y el resto de los nuevos Sectores.

## 2.4.1. EVOLUCIÓN URBANA DEL MUNICIPIO

1956



1975

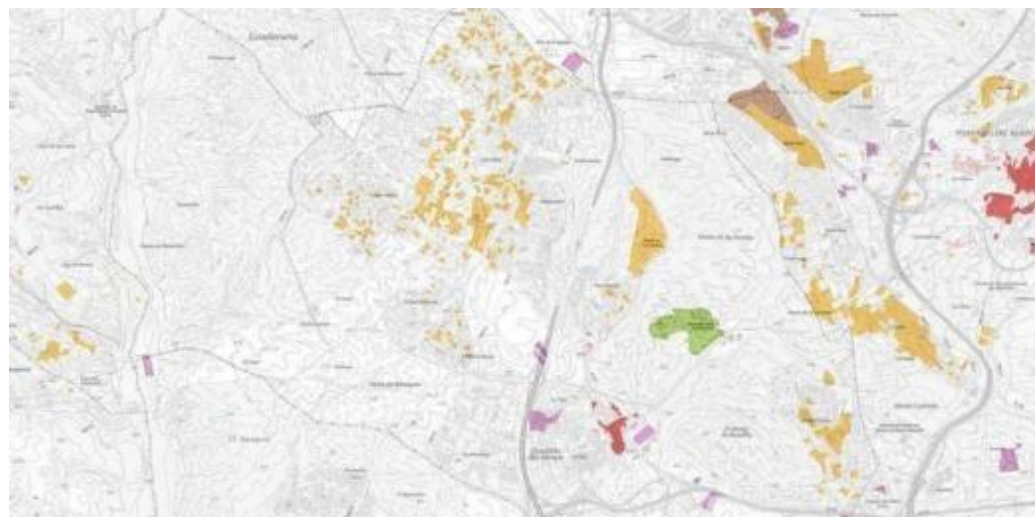

NOMBRE: Sergio García Couso  
Firmado Digitalmente - Ayuntamiento de Boadilla del Monte - <https://carpetaciudadano.ayuntamientoboadilladelmonte.org> - CSV: 28660IDOC2AC9173D27CE5B9439D  
PUESTO DE TRABAJO: E.P. COORDINADOR DE PROTECCION CIVIL  
FECHA Y HORA DE FIRMA: 25/03/2024 13:16:21  
HASH DEL CERTIFICADO: E671E7644A2FCF33EAAAC78DD624E7642C38EFD





# PLATERBO



1980

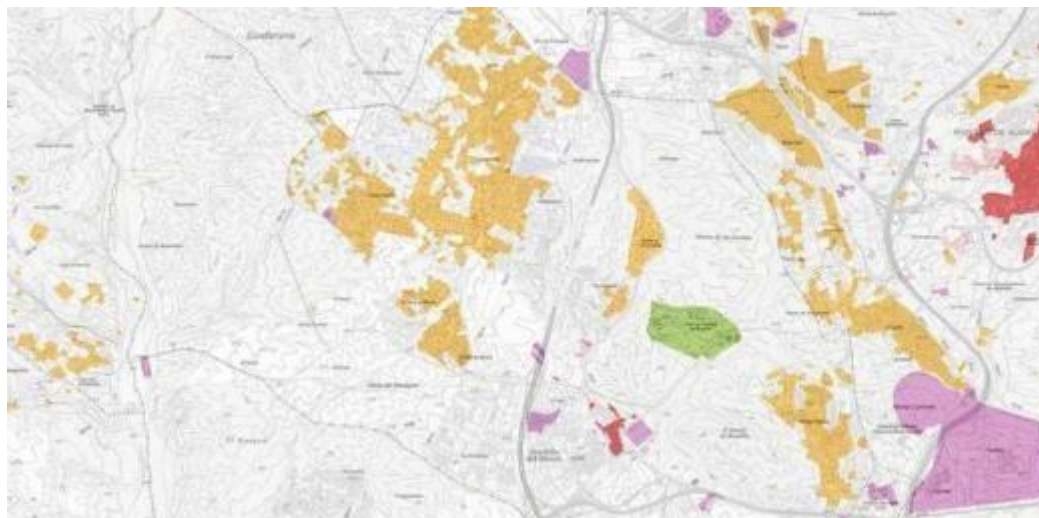

1991

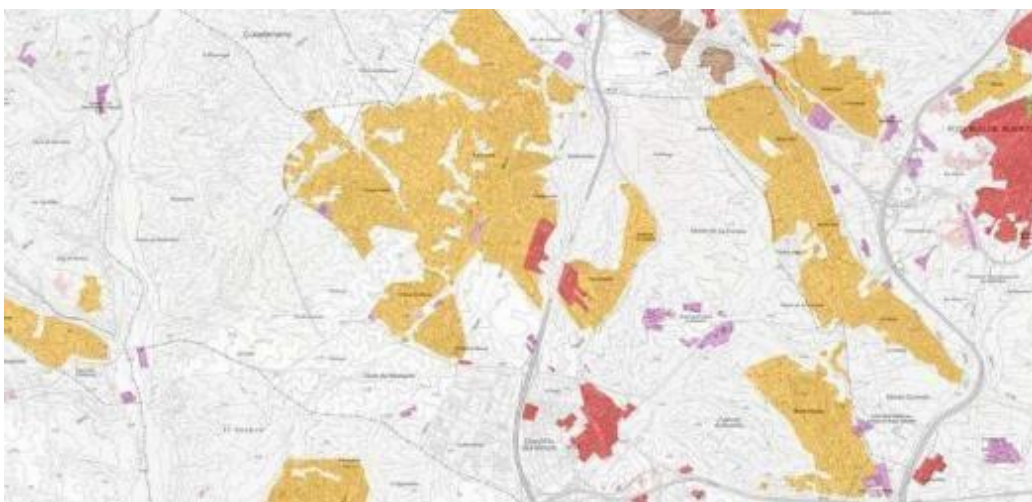

HORA DE FIRMA: 13:16:21  
HASH DEL CERTIFICADO: E67E7644A2FCF33EAAAC78DDDB24E7642C38EFD

FECHA Y  
25/03/2024

PUESTO DE TRABAJO:  
E.P. COORDINADOR DE PROTECCION CIVIL

NOMBRE:  
Sergio García Couso

Firmado Digitalmente - Ayuntamiento de Boadilla del Monte - <https://carpetaciudadano.ayuntamientoaboadilladelmonte.org> - CSV: 28660IDOC2AC9173D27CE5B9439D





# PLATERBO



2001



2005

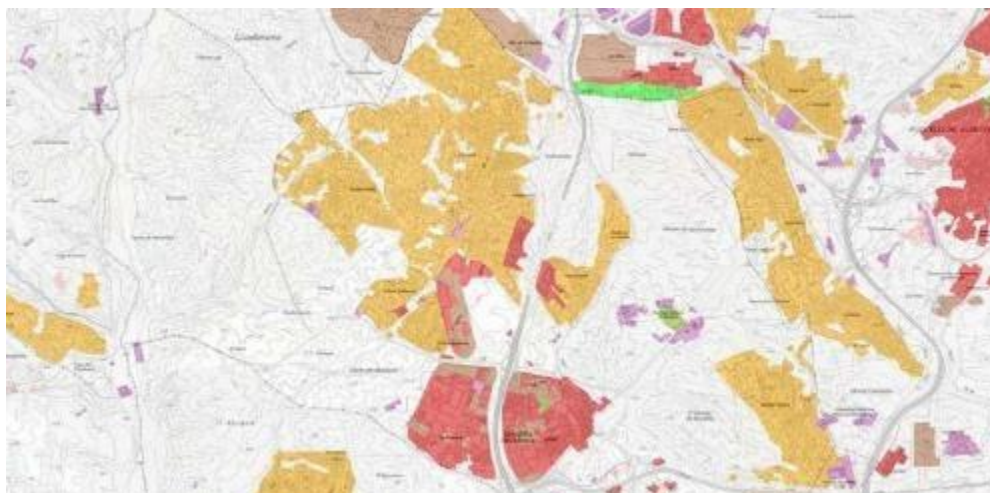

2015

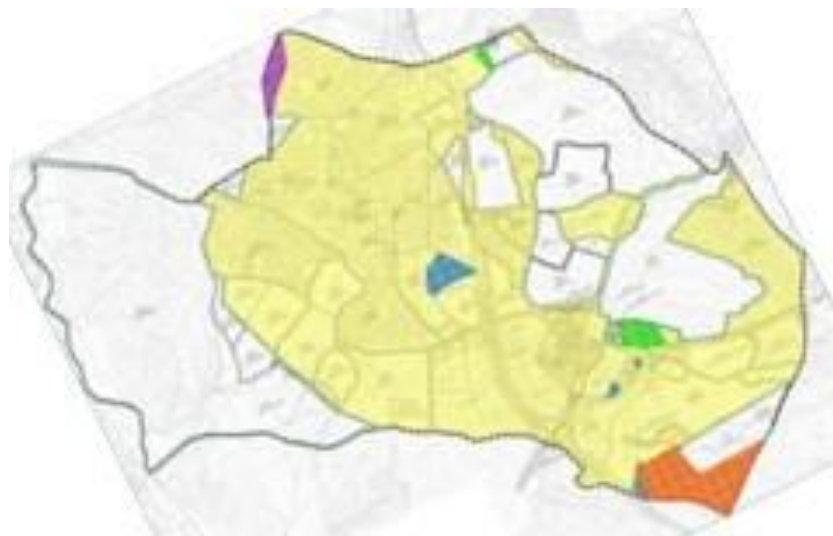

HORA DE FIRMA: 13:16:21  
HASH DEL CERTIFICADO: E67E7E44A2FCF33EAAAC78DDDB24E7642C38EFD

FECHA Y  
25/03/2024

PUESTO DE TRABAJO: E.P. COORDINADOR DE PROTECCION CIVIL

NOMBRE: Sergio García Couso

Firmado Digitalmente - Ayuntamiento de Boadilla del Monte - <https://carpetaciudadano.ayuntamientoaboadilladelmonte.org> - CSV: 28660IDOC2AC9173D27CE5B9439D





# PLATERBO



## 2.5. RED DE COMUNICACIONES

### 2.5.1. RED VIARIA:

Se describe a continuación las vías integrantes del conjunto de la red implicada en la movilidad del municipio, tanto interior como de comunicación con el exterior.

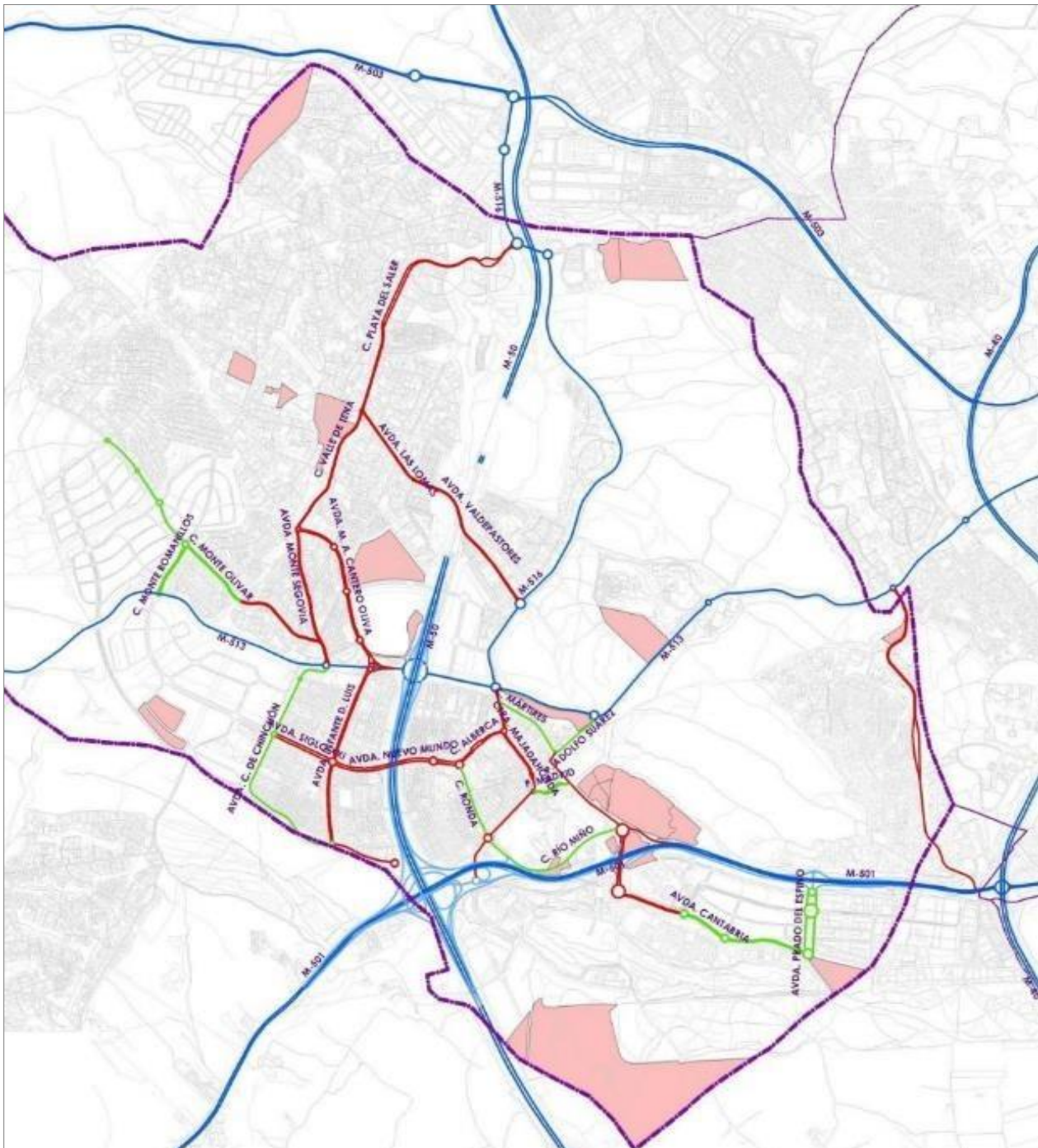

NOMBRE: Sergio García Couso  
Firmado Digitalmente - Ayuntamiento de Boadilla del Monte - <https://carpetaciudadano.ayuntamientoboadilladelmonte.org> - CSV: 28660IDOC2AC9173D27CE5B9439D  
PUESTO DE TRABAJO: E.P. COORDINADOR DE PROTECCION CIVIL  
FECHA Y HORA DE FIRMA: 25/03/2024 13:16:21  
HASH DEL CERTIFICADO: E67E76442A2F0C33EAA0C78DD624E7642C38EFD





## PLATERBO



### 2.5.1.1. RED SUPRAMUNICIPAL

Las vías de titularidad supramunicipal que sirven de soporte esencial para la movilidad por carretera del municipio son las siguientes:

#### 2.8.1.1.1 Autovía M-50

El municipio se encuentra atravesado en su área central por la autovía de circunvalación M-50, una gran infraestructura de titularidad estatal. Por su carácter supramunicipal su participación a la movilidad local se limita prácticamente a la comunicación de Boadilla del Monte con otras poblaciones periféricas, dando asimismo acceso a otras carreteras de carácter radial que permiten la comunicación con Madrid: carreteras M-503, M-513 y M-501.

Respecto la estructura urbana, la M-50 supone una notable barrera a la relación entre las áreas orientales y occidentales del municipio, que sólo es posible a través de los puentes que permiten salvarla (6 en total). En su tramo central la autovía discurre en un túnel sobre el que atraviesa la avenida de Valdepastores, que también permite la comunicación transversal.

A su paso por el municipio esta vía consta de dos calzadas separadas con dos carriles cada una, así como dos vías colectoras destinadas a recoger los ramales de enlace en los nudos con la autovía M-50 y con la carretera M-501.

Se ha dotada de un tercer carril a esta vía entre los PPKK 72,800 y 75,00, debido a los atascos que regularmente se producen en hora punta de mañana en este tramo y en dirección norte, hacia la conexión con la carretera M-503 en Majadahonda.

#### 2.8.1.1.2 Carretera M-513

Si la M-50 atraviesa el municipio en sentido Norte-Sur, la carretera M-513 lo hace de Este a Oeste, aunque en este caso su relación con la movilidad urbana es más significativa.

Recoge el tráfico procedente de otras localidades del oeste (como Brunete o el norte de la urbanización El Bosque, de Villaviciosa de Odón) al que se añade el producido en Boadilla del Monte, conduciéndolo hacia el este hasta la autovía M-40 o hasta Pozuelo de Alarcón. La carretera permite el enlace con la M-50 (al noroeste del casco urbano, entre el núcleo y la zona de crecimiento de en torno a Infante Don Luis) y con la M-40, ya en el vecino municipio de Pozuelo de Alarcón (una vez superadas las urbanizaciones de Monte Alina y La Cabaña) desde donde puede canalizarse hasta Madrid.

En la mayor parte de su trazado (que comienza en Brunete y finaliza en Pozuelo de Alarcón) consta a día de hoy de un carril por sentido hoy, si bien a su paso por Boadilla cuenta con un tramo de dos carriles por sentido, situado entre los enlaces con la M-50 y la M-516.



## PLATERBO



Desde hace años se está demandando la ampliación de su calzada a su paso por el municipio (excepto en el tramo recién comentado, donde ya cuenta con dos carriles por sentido) desde la glorieta de El

Pastel (entrada occidental al área urbana, desde Brunete) hasta el enlace con la M-40 (en Pozuelo de Alarcón).

La configuración y la intensidad soportada por dicho enlace es el origen (junto con la propia falta de capacidad de la vía) de las severas retenciones que cada mañana se producen sobre la M-513 en sentido este, y que se extienden hasta alcanzar la entrada al casco urbano de Boadilla del Monte. Por ello, la Consejería de Transportes de la Comunidad de Madrid ha sacado recientemente a concurso la licitación de un estudio informativo sobre la modificación de este enlace para aumentar su capacidad y mejorar su funcionamiento.

La presencia de la M-513 también supone cierta barrera a la continuidad de la trama urbana al norte y al sur de la misma, aunque menos significativa que en el caso de la M-50. En los últimos años se han instalado 3 pasarelas para facilitar la continuidad de los itinerarios a pie y en bicicleta a ambos lados de la misma (ver apartado sobre movilidad peatonal y ciclista, en el capítulo siguiente).

### 2.8.1.1.3 Carretera M-501

Atraviesa el municipio de Este a Oeste y actúa como límite meridional del casco urbano. Con su carácter radial, en su recorrido hacia Madrid permite la conexión de los municipios del suroeste (como la colindante Villaviciosa de Odón) con las autovías M-50, M-40 y A-5 (esta última en su prolongación a través de la M-511 y la avenida de los Poblados). Es la encargada de canalizar el tráfico generado por los polígonos de actividad de Prado del Espino y Ventorro del Cano, así como por la Ciudad Financiera.

### 2.8.1.1.4 Carretera M-516

Con un carácter fundamentalmente interior, que únicamente permite la conexión exterior con la zona meridional de Majadahonda, por lo que funciona más bien como el eje de comunicación entre el núcleo urbano y las urbanizaciones al Este de la M-50 (Pino Centinela y Monte de las Encinas).

## 2.5.1.2. RED DE AUTOBUSES

La red de autobuses conecta Boadilla con las urbanizaciones, las principales poblaciones cercanas y el centro de Madrid.

Actualmente prestan servicio las siguientes líneas:



PLATERBO



✓ Líneas interurbanas:

LÍNEAS	PARADAS
Línea 565	<ul style="list-style-type: none"> <li>• Ctra. Boadilla-Majadahonda (M-516)</li> <li>• Alberca</li> <li>• Av. Nuevo Mundo.</li> <li>• Av. Siglo XXI</li> <li>• Boadilla del Monte (Est. Puerta de Boadilla)</li> </ul>
Línea 566	<ul style="list-style-type: none"> <li>• Boadilla del Monte (Glorieta Virgen de las Angustias)</li> <li>• Ronda</li> <li>• Crta. Villaviciosa</li> <li>• Crta. a Majadahonda</li> <li>• Urb. Montepíncipe.</li> </ul>
Línea 567	<ul style="list-style-type: none"> <li>• Ctra. a Villaviciosa</li> <li>• Crta. a Majadahonda.</li> <li>• Urb. Valdepastore</li> <li>• Urb. Parque Boadilla.</li> <li>• Urb. Bonanza.</li> <li>• Cruca Crta. M-516 Urb. Pino Centinela.</li> <li>• Cruce Ctra. M-516 Urb. Monte de las Encinas.</li> </ul>
Línea 571	<ul style="list-style-type: none"> <li>• Av. Monte príncipe.</li> <li>• Polideportivo</li> <li>• Crta. de Majadahonda</li> <li>• Av. Siglo XXI</li> <li>• Av. Infante Don Luis.</li> <li>• Boadilla del Monte (Av. Monte de Segovia).</li> </ul>
Línea 573	<ul style="list-style-type: none"> <li>• Av. Montepíncipe.</li> <li>• Polideportivo.</li> <li>• Crta de Majadahonda.</li> <li>• Av. Siglo XXI.</li> <li>• Av. del Infante don Luis.</li> <li>• Boadilla (Miguel Ángel Cantero Oliva).</li> </ul>

NOMBRE: Sergio García Couso  
 PUESTO DE TRABAJO: E.P. COORDINADOR DE PROTECCION CIVIL  
 FECHA Y HORA DE FIRMA: 25/03/2024 13:15:21  
 HASH DEL CERTIFICADO: E671E7644A2FC033EAA78DDDB24E7642C38EFD  
 Firmado Digitalmente - Ayuntamiento de Boadilla del Monte - <https://carpetaciudadano.ayuntamientoaboadilladelmonte.org> - CSV: 28660IDOC2AC9173D27CE5B9439D







## PLATERBO



LÍNEAS	PARADAS
Línea 574	<ul style="list-style-type: none"> <li>Pol. Ind. Prado del Espino.</li> <li>Ciudad financiera.</li> <li>Paseo Madrid</li> <li>Crta. Majadahonda.</li> <li>Av. Siglo XXI.</li> <li>Av. del Infante Don Luis.</li> <li>Av. Condesa de Chinchón.</li> <li>Av. Siglo XXI.</li> <li>Av. del Infante Don Luis.</li> <li>Boadilla (Miguel Angel Cantero Oliva)</li> </ul>
Línea 575	<ul style="list-style-type: none"> <li>Boadilla del Monte (Crta. de Boadilla del Monte a Villaviciosa de Odón)</li> <li>Crta. de Boadilla del Monte a Majadahonda.</li> <li>Av. Nuevo Mundo.</li> <li>Av. Siglo XXI</li> <li>Av. Infante Don Luis.</li> <li>Av. Monte Segovia Cruce Urb. EL Olivar de Mirabal.</li> </ul>
Línea 591	<ul style="list-style-type: none"> <li>Intercambiador ETSI Informáticos - Madrid (Aluche)</li> </ul>
Línea 905	<ul style="list-style-type: none"> <li>Av. Montepincipe.</li> <li>Carretera de Majadahonda.</li> <li>Ronda</li> <li>Isabel de Farnesio.</li> <li>Av. Siglo XXI</li> <li>Miguel Ángel Cantero Olivar.</li> <li>Urb. El Olivar de Mirabal.</li> <li>Urb. Parque Boadilla.</li> <li>Urb. Las Lomas</li> <li>Urb Bonanza</li> <li>Urb. Valde Cabañas.</li> <li>Urb Valde Pastores</li> </ul>

NOMBRE: Sergio García Couso  
 PUESTO DE TRABAJO: E.P. COORDINADOR DE PROTECCION CIVIL  
 FECHA Y HORA DE FIRMA: 25/03/2024 13:16:21  
 HASH DEL CERTIFICADO: E671E7644A2AFC33EAA78DDDB24E7642C38EFD  
 Firmado Digitalmente - Ayuntamiento de Boadilla del Monte - <https://carpetaciudadano.ayuntamientoboadilladelmonte.org> - CSV: 28660IDOC2AC9173D27CE5B9439D





## PLATERBO



## ✓ Líneas Urbanas:

LÍNEAS	PARADAS
1	• Paseo de Madrid
	• Crta. de Majadahonda
	• Alberca
	• Av. Nuevo Mundo
	• Av. Siglo XXI
	• Av. Infante Don Luis
	• Miguel Ángel Cantero Oliva
	• Av. Monte Segovia
	• Urb. El Olivar del Mirabal (Av. Monte Olivar)
	• Rio Guadarrama
	• Urb. Parque Bodilla (Rio Tajo)
	• Rio Duero
	• Vallefranco
2	• Urb. Las Lomas (Av. de las Lomas)
	• Crta. de Villaviciosa
	• Ctra. de Majadahonda
	• Av. Valdepastores
	• Urb. Las Lomas (Av. de las Lomas)
	• Vallefranco
	• Playa de Castro Urdiales
3	• Playa de Benicasim
	• Crta. de Villaviciosa
	• Ctra. de Majadahonda
	• Cruce Urb. Pino Centinela ctra M-516
	• Crta. M-516 Cruce Urb. El Monte de las Encinas.
	• Comunidad Canaria
	• Playa del Sardinero
	• Playa de La Concha
	• Playa de Riazor
	• Playa de Sitges
4	• Playa de Castro Urdiales
	• EST. Boadilla Centro (crta. de Majadahonda)
	• Alberca



## PLATERBO



LÍNEAS	PARADAS
	<ul style="list-style-type: none"> <li>Av. Nuevo Mundo</li> </ul>
	<ul style="list-style-type: none"> <li>Av. Siglo XXI</li> </ul>
	<ul style="list-style-type: none"> <li>Av. Víctimas del Terrorismo</li> </ul>
	<ul style="list-style-type: none"> <li>Av. El Pastel</li> </ul>
	<ul style="list-style-type: none"> <li>El Pastel (Av. Armada Española).</li> </ul>

HASH DEL CERTIFICADO:  
E671E7644A2AFCF33EAAAC78DDDB24E7642C38EFD

HORA DE FIRMA:  
13:16:21

FECHA Y  
25/03/2024

PUESTO DE TRABAJO:  
E.P. COORDINADOR DE PROTECCION CIVIL

NOMBRE:  
Sergio García Couso

Firmado Digitalmente - Ayuntamiento de Boadilla del Monte - <https://carpetaciudadano.ayuntamientoaboadilladelmonte.org> - CSV: 28660IDOC2AC9173D27CE5B9439D





PLATERBO



## 2.5.1.3. RED FERROVIARIA

**RED DE METRO (METRO LIGERO)**

El término municipal de Boadilla del Monte dispone de red de metro ligero, con todas sus estaciones en superficie. La Comunidad de Madrid dispone de 4 líneas de metro ligero, siendo la que discurre por el término municipal de Boadilla la “ML3: Colonia Jardín – Puerta de Boadilla”

Características principales de la línea ML3 en su paso por Boadilla:

NOMBRE DE LA ESTACIÓN	DIRECCIÓN
Puerta de Boadilla	Avda. Siglo XXI con Glorieta Virgen de la Paz
Infante Don Luis	Avda. Siglo XXI con C/ Infante Don Luís
Siglo XXI	Avda. Siglo XXI con C/ Santiago Ramón y Cajal
Nuevo Mundo	Avda. Nuevo Mundo, 5
Boadilla Centro	M-516 con C/ Alberca
Ferial de Boadilla	Ctra. De Boadilla con C/ Santillana del Mar
Cantabria (Ciudad Financiera)	Avda. de Cantabria
Prado del Espino	C/ Labradores, 8





PLATERBO



## 2.6. EDIFICACIONES SINGULARES O VULNERABLES

### 2.6.1. EDIFICIOS PROPIEDAD DEL AYTO

EDIFICIOS PROPIEDAD DEL AYTO.	DIRECCIÓN	TELÉFONO
Sede Institucional	Plaza de la Villa, s/n	91 602 42 00
Sede Administrativa	C/ Juan Carlos I, nº 42	91 634 93 00
Centro de Formación	C/ María Amalia de Sajonia, nº 9	91 128 35 10
Edificio Auditorio Municipal	C/ Isabel de Farnesio, nº 16	91 632 71 61
Casa de la Juventud e Infancia	C/ Francisco Asenjo Barbieri, nº 2	91 633 48 32
Edificio Piscina Municipal	C/ Santillana del Mar, nº 17	91 632 62 40
Casa de la Cultura – Biblioteca	C/ Mártires, nº 1	91 632 60 35
Sala de Lectura “La Millonaria”	C/ Convento, nº 10	91 633 37 40
Antiguo ADL	C/ Convento, nº 10	91 633 37 40
Colegio Ágora	C/ Gutiérrez de Soto, nº 12	91 633 71 45
Colegio Federico García Lorca	C/ Federico García Lorca, nº 4	91 632 55 25
Colegio José Bergamín	C/ Islas Cíes, nº 6	91 632 28 13
Colegio Príncipe Don Felipe	C/ Juan Carlos I, nº 40	91 633 16 26
Colegio Teresa Berganza	C/ Tomás Bretón, nº 4	91 632 55 53
Complejo Deportivo Municipal	Ctra Boadilla-Pozuelo, km 1,5	91 632 25 82
Escuela Infantil Romanillos	C/ Cazorra, nº 2	91 633 08 21
Escuela Infantil Achalay	C/ Isabel de Farnesio, nº 14	91 632 65 18
Escuela Infantil Tábara	C/ Federico García Lorca, nº 4	91 633 90 61
Plazas de Garaje “La Millonaria”	C/ Convento, nº 20	
Nave Obras	Paseo de Madrid, s/n	91 633 45 12
Juzgado de Paz	C/ Isabel II, nº 26	91 632 23 11
Servicios Sociales (En Sede institucional)	Plaza de la Villa, s/n	91 602 42 00
Empresa Municipal del Suelo y Vivienda	Av. Siglo XXI, nº 11 bis, local 9	91 633 29 61
Centro de Empresas	C/ Francisco Alonso, nº 2	91 372 62 73
Palacio Infante Don Luis		



## PLATERBO



ADMINISTRACIÓN LOCAL	DIRECCIÓN	TLF
Ayuntamiento.	c/ Juan Carlos I, 42	91 634 93 00
Sede institucional. Ayuntamiento.	Avda. Generalísimo s/n	91 602 42 00
Oficina Municipal de Información al consumidor.	c/ Juan Carlos I, 42	91 634 93 00
Recaudación ejecutiva.	C/ Juan Carlos I, 42-44	91 634 93 86
Registro Civil. Juzgado de paz.	C/ Isabel II, nº 26	91 632 23 11
Centro Social y Experimental de pequeñas empresas.	C/ Ronda, 1	91 633 45 35
Oficina de Atención al Ciudadano.	Av. Infante Don Luis, s/n	010
Empresa municipal del suelo.	Av. Siglo XXI, nº 11 bis, local 9	91 633 29 61
Nave almacén municipal de obras.	Paseo de Madrid, s/n	-----
Punto Limpio.	C/ Miguel Ángel Cantero Oliva, s/n	902 104 442

ADMINISTRACIÓN CENTRAL	DIRECCIÓN	TLF
Oficina de Correos.	C/ Carmen, 1	91 632 01 24

SEGURIDAD CIUDADANA	DIRECCIÓN	TLF
Policía Local. Plana Mayor.	C/ Juan Carlos I, 42	91 634 93 15
Policía Local. Unidad Sede Judicial.	C/ Isabel II, 26	91 634 93 15
Guardia Civil.	Paseo de Madrid, 1	91 633 25 00
Servicio de Emergencias Municipal	C/ Isabel II, 26	91 633 03 96
Protección Civil.	C/ Isabel II, 26	91 633 08 71

## 2.6.2. EDIFICIOS EN ÁMBITOS SINGULARES

ÁMBITOS SINGULARES	DIRECCIÓN	TLF
Ciudad Financiera Grupo Santander.	Privado Av. de Cantabria s/n	902 112 211
Club de campo "Las Encinas".	Privado Ctra. de Pozuelo a Boadilla, Km 4,600	91 633 11 00
Complejo Deportivo Municipal.	Público Carretera de Boadilla a Pozuelo Km. 1,5	91 632 25 82 91 632 25 83

HASH DEL CERTIFICADO: E67E7E744A2FCF33EAA78DD824E7642C38EFD  
HORA DE FIRMA: 13:16:21  
FECHA Y: 25/03/2024

PUESTO DE TRABAJO: E.P. COORDINADOR DE PROTECCIÓN CIVIL

NOMBRE: Sergio García Couso

Firmado Digitalmente - Ayuntamiento de Boadilla del Monte - <https://carpetaciudadano.ayuntamientoaboadilladelmonte.org> - CSV: 28660IDOC2AC9173D27CE5B9439D





## PLATERBO



## 2.6.3. INFRAESTRUCTURA SANITARIA

Concejalía de Sanidad de Boadilla del Monte:	Plaza de la Villa s/n.	91 602 42 00
--	------------------------	--------------

\* Dependiente de la Consejería de Sanidad de la Comunidad de Madrid.

HOSPITAL		DIRECCIÓN	TLF
Hospital Madrid Montepíncipe.	Privado	Av. Montepíncipe, 25. Urbanización Montepíncipe.	91 708 99 00

CENTROS MÉDICOS		DIRECCIÓN	TLF
Centro de Salud "Condes de Barcelona"	Público*	c/ Ronda, s/n	91 632 00 24 Urgencias 91 632 25 24
Albatros Centro Médico	Privado	C/ Radio Peninsular, 4-1º.	91 633 32 11
CAF Centro de Análisis Femenino.	Privado	C/ Santillana del Mar, 14- C.c. Zoco de Boadilla.	91 632 40 99
Centro Médico Boadilla	Privado	Av. Nuevo Mundo, 14	91 632 60 40
Gabinete Médico Dra. García Chávez.	Privado	Ctra. de Majadahonda, 46	91 632 34 18
Gabinete Médico José Luis León Aguado	Privado	Av. Nuevo Mundo, 2-local 2	91 633 18 18
Medicentro Boadilla	Privado	Av. Infante Don Luis, 8	902 148 138
Stetident Boadilla	Privado	Ctra. de Majadahonda, 34	91 632 69 64

FARMACIAS		DIRECCIÓN	TLF
Farmacia Carmen Molina/Adela de la Martín		Av. Infante Don Luis, 11	91 633 67 12
Farmacia Joaquín Ramos		C/ Juan Carlos I, 38	91 633 12 58
Farmacia M <sup>a</sup> Rosa Otero Pastor		C/ Valle del Sella, s/n- C.C. Las Lomas.	91 633 17 07
Farmacia M <sup>a</sup> Teresa Pérez Fontes		Av. Montepíncipe, s/n- C.C. Montepíncipe. Local 12.	91 351 02 62
Farmacia Parque Boadilla		C/ Río Zújar, 2-Urb. Parque Boadilla.	91 633 17 14
Farmacia Rosario Terceño González		C/ Sigüenza. s/n-C.C. Giraldo II. Locales 4-6	91 632 30 54
Farmacia Siglo XXI		Av. Siglo XXI, 2. Local 4.	91 633 91 75



## PLATERBO



### 2.6.1. OTROS CENTROS ASISTENCIALES

OTROS CENTROS ASISTENCIALES	DIRECCIÓN	TLF
Centro Servicios Sociales (Sede Institucional)	Plaza de la Villa s/n.	91 602 42 00
Casa de la Juventud	C/ Francisco Asensio Barbieri, 2	91 633 48 32
Punto Municipal Observatorio Regional de la Violencia de Género	C/ María Amalia de Sajonia, nº 9	91 128 35 10
Cementerio Municipal	Carretera de Boadilla a Madrid	91 632 15 48
Antiguo Cementerio Parroquial	C/ Mártires, s/n	91 633 10 53

### 2.6.2. CENTROS DOCENTES

UNIVERSIDADES	DIRECCIÓN	TLF
Facultad de Informática. Univ. Politécnica de Madrid.	Público Paseo de los Sauces, 2	91 336 73 99

ESCUELAS INFANTILES	DIRECCIÓN	TLF
E.E.I. "Romanillos"	Público C/ Cazorla, 2	91 633 08 21
E.E.I. "Tákara"	Público C/ Federico García Lorca, 4	91 632 55 13
E.E.I. "Achalay"	Público Av. Isabel de Farnesio, 14	91 632 60 35
Burbujas ATP	Privado Av. Condesa de Chinchón, 107	91 633 69 68
"Casvi-Boadilla"	Concertado C/ Miguel Ángel Cantero Oliva, 13	91 616 22 18
Altamira (Ciudad Financiera)	Privado Camino Alto de Madrid	91 289 91 00
Colegio Inf. Mirabal	Privado C/ Monte Romanillos, 2	91 632 49 20
Crecer Jugando	Privado C/ Isabel de Farnesio, 2, locales	91 632 65 22
Hipo	Privado Av. Infante Don Luis, 3	91 633 71 91
Mamaluna o La Casita de Kinderland	Privado Av. Nuevo Mundo, 8	91 632 09 50
Mamani 1	Privado C/ Convento, 16	91 633 04 97
Mamani 2	Privado C/ Buenavista, 7	91 632 46 63
Muchos peques	Privado C/ Francisco Tomás y Valiente, s/n	91 632 99 63
Panzitas	Privado AV. Isabel de Farnesio, 27	91 632 13 60





## PLATERBO



ESCUELAS INFANTILES		DIRECCIÓN	TLF
Pizpiretadas	Privado	Av. Siglo XXI, 13	91 633 96 30
Projardín	Privado	C/ Isabel II, s/n	91 632 11 72
Quercus	Concertado	Av. Condesa de Chinchón esquina Valle Inclán	91 633 85 16
Tesorines	Privado	Av. Infante Don Luis, 14	91 633 86 23
Tintinabulum	Privado	Av. Siglo XXI, 12 Local 1-2	91 633 92 14
Nemomarin	Privado	C/ Julio Fuentes, 9	91 485 61 32

COLEGIOS			DIRECCIÓN	TLF
C1	Príncipe Don Felipe	Público	C/ Juan Carlos I, 40	91 633 16 26
C2	José Bergamín	Público	C/ Islas Cíes s/n (Urb. Valdepastores.	91 632 28 13
C3	Federico García Lorca	Público	C/ Federico García Lorca, 4.	91 632 55 25
C4	Teresa Berganza	Público	C/ Tomás Bretón, 4	91 632 55 53
C5	Ágora	Público	C/ Gutiérrez Soto, 12	91 633 71 45
C6	CASVI Boadilla	Concertado	C/ Miguel Ángel Cantero, 13	91 616 22 18
C7	Quercus	Concertado	Av. Condesa de Chinchón esquina Valle Inclán	91 633 85 16
C8	Hélade	Concertado	C/ Severo Ochoa, 6. Esquina Isaac Peral.	91 633 80 62
C9	Highlands Los Fresnos	Privado	Av. de la Comunidad Canarias s/n	600 91 64 88
C10	Mirabal	Privado	C/ Monte Amenara s/n (Olivar de Mirabal)	91 633 17 11
C11	San Pablo CEU	Privado	Av. Montepíncipe s/n (Montepíncipe)	91 352 05 23
C12	Saint Michael School 1	Privado	Valle de Bielsa s/n (Las Lomas)	91 307 71 74
C13	Saint Michael School 2	Privado	C/ Río Guadiana, 2 (Parque Boadilla)	91 633 00 78
C14	Trinity College – Liceo Serrano	Privado	C/ Playa Formentor s/n (Valdecabañas)	91 633 01 81
C15	Virgen de Europa	Privado	C/ Valla de Santa Ana, 1 (Las Lomas)	91 633 01 55



## PLATERBO



**Boadilla  
del Monte**  
AYUNTAMIENTO

INSTITUTOS DE EDUCACIÓN SECUNDARIA		DIRECCIÓN	TLF
Profesor Máximo Trueba	Público	C/ Santillana del Mar 22 (Las Eras)	91 632 15 12
Arquitecto Ventura Rodríguez	Público	C/ Severo Ochoa, 4	91 633 62 71

OTROS		DIRECCIÓN	TLF
Escuela Oficial de Idiomas	Público	C/ Victoria Eugenia de Battenberg, 10	91 632 27 33
Escuela de Adultos	Público	C/ Victoria Eugenia de Battenberg, 10	91 127 81 79
Escuela Taller Solaris	Público	C/ Artesanos, parcela 15. Polígono Industrial Prado del Espino.	91 632 75 51

## 2.6.3. CENTROS TERCERA EDAD

CENTROS DE TERCERA EDAD		DIRECCIÓN	TLF
Sergesa Boadilla (Residencia y Centro de Día para mayores)	Privado	C/ Severo Ochoa, 8	91 495 28 60
Centro de Mayores (Asociación de Mayores de Boadilla del Monte)	Público	C/ Juan Carlos I, 42	91 632 34 81 91 632 46 69
Virgen del Pilar	Privado	C/ de los Mártires, 14	91 633 03 75
Altagracia	Privado	C/ de los Mártires, 17.	91 633 33 34
Intergeriat S.L.	Privado	C/ Comunidad Canaria, 7 (Urb. Los Fresnos)	91 632 58 83
La Taberna.	Privado	Av. Siglo XXI, 13	91 633 96 20
Sanitas.	Privado	Av. Siglo XXI, 14	91 619 31 53
Sanitas S.A. de Seguros	Privado	C/ Isabel II, 26.	91 633 47 20
Sanitas S.A. de Seguros	Privado	Av. de Cantabria, s/n (Ciudad Grupo Santander)	91 632 24 55
Hibearea S.L.	Privado	Ctra. Boadilla – Majadahonda, 50.	91 445 20 15
Vigiboleo Gestión S.L.	Privado	C/ Valle del Sella, 38.	91 632 37 35

HASH DEL CERTIFICADO: E671E7644A2FCF33EAAAC78DD824E7642C38EFD  
HORA DE FIRMA: 13:16:21  
FECHA Y: 25/03/2024

PUESTO DE TRABAJO: E.P. COORDINADOR DE PROTECCION CIVIL

NOMBRE: Sergio García Couso

Firmado Digitalmente - Ayuntamiento de Boadilla del Monte - <https://carpetaciudadano.ayuntamiento.boadilladelmonte.org> - CSV: 28660IDOC2AC9173D27CE5B9439D





## PLATERBO



### 2.6.4. ESTACIONES DE SERVICIO

GASOLINERAS		DIRECCIÓN	TLF
Estación de Servicio Fermín Fernández S.L. (Oficinas)	Privado	C/ San Sebastián, 9.	91 632 08 21
Galp Comercialización Oil España S.L.	Privado	M 513 Km 7,200	91 633 55 81
Cedipsa – Grupo Cepsa	Privado	Ctra. Boadilla-Madrid, km 6,5	91 632 14 68
Esso Boadilla	Privado	Av. Condesa de Chinchón, esquina Ventura Rodríguez.	91 633 72 77

### 2.6.5. CULTURA

CULTURA		DIRECCIÓN	TLF
Casa de Cultura	Público	C/ Mártires, 1	91 632 60 35
Auditorio y Escuela de Música	Público	Av. Isabel de Farnesio, 16	91 632 71 61

### 2.6.6. DEPORTE

DEPORTE		DIRECCIÓN	TLF
Complejo Deportivo Municipal	Público	Ctra. de Boadilla a Pozuelo, km 1,5	91 632 25 82
Piscina Municipal	Privado	C/ Santillana del Mar, 17	91 632 62 26
Pabellón "Príncipe Don Felipe	Privado	C/ Juan Carlos I, 44	-----
Centro Deportivo de Alto Rendimiento. ATP	Público	Avenida Condesa de Chinchón, 107	902 300 477

### 2.6.7. EMERGENCIAS

EMERGENCIAS	DIRECCIÓN	TLF
Bomberos	Varios	112
Policía Local	c/ Juan Carlos I, 42	092 91 634 93 15
Ambulancia Municipal	Isabel II, 26	91 633 03 96 628 702 987
Protección Civil	Isabel II, 26	91 633 08 71

HORA DE FIRMA: 13:16:21  
 HASH DEL CERTIFICADO: E671E76442A2FC033E9A0C78DD24E7642C38EFD  
 CSY: 28660IDOC2AC9173D27CE5B9439D

FECHA Y  
 25/03/2024

PUESTO DE TRABAJO:  
 E.P. COORDINADOR DE PROTECCION CIVIL

NOMBRE:  
 Sergio García Couso

Firmado Digitalmente - Ayuntamiento de Boadilla del Monte - <https://carpetaciudadano.ayuntamientoboadilladelmonte.org>





## PLATERBO



EMERGENCIAS	DIRECCIÓN	TLF
Guardia Civil	Paseo Madrid, 1	91 633 25 00

## 2.6.8. BIENES PROTEGIDOS PATRIMONIO HISTÓRICO

Según el Catálogo de los Bienes de Interés Cultural (B.I.C.) de la Dirección General de Patrimonio Histórico de la Consejería de Cultura y Deportes de la Comunidad de Madrid, en el Municipio de Boadilla del Monte existen los siguientes. Bienes de Interés Cultural:

DENOMINACIÓN	SITUACIÓN	PUBLICACIÓN	CATEGORÍA
El Arroyo de Nacedero	Incoado	BOE Incoación: 07/02/1992	Zona Arqueológica
Palacio y jardines de Boadilla del Monte y el Convento de Madres Carmelitas del siglo XVII	Declarado	BOE 26/08/1974	Conjunto Histórico
Parque situado junto al conjunto histórico del palacio y jardines	Declarado	BOE 26/08/1974	Sitio Histórico (Paraje Pintoresco).
Romanillos	Incoado	BOE Incoación: 07/02/1992	Zona Arqueológica.

**Zona Arqueológica:** Lugar o paraje natural en donde existan bienes muebles o inmuebles o restos de la intervención humana, susceptibles de ser estudiados con metodología arqueológica, tanto si se encuentran en la superficie como si se encuentran en el subsuelo, bajo las aguas o en construcciones emergentes.

**Conjunto Histórico:** Agrupación de bienes inmuebles que constituyen una entidad coherente o forman una unidad de asentamiento, continua o dispersa, condicionada por una estructura física representativa de la evolución de una comunidad humana, por su interés o valor expreso o por ser testimonio de su cultura o constituir un valor de uso y disfrute para la colectividad, aunque individualmente no tengan una especial relevancia.

**Sitio o Territorio Histórico:** Lugar o paraje natural vinculado a acontecimientos o tradiciones del pasado, creaciones culturales o de la naturaleza, y a obras del hombre que posean valores históricos, artísticos o técnicos.

Según el “Documento III Catálogo” del actual PGOU de Boadilla del Monte del año 2018:

“El Documento de Catálogo recoge el conjunto de edificaciones y elementos urbanos que tienen algún interés histórico, arquitectónico o urbanístico y que deben ser objeto de protección específica.”



## PLATERBO



## AYUNTAMIENTO

PROTECCIÓN:	Elemento (PGOU)	
LOCALIZACIÓN:	C/ Juan Carlos I, 42	
USOS:	Edificio Singular	
SUPERFICIE PARCELA:	7.661 m2	
SUPERFICIE OCUPADA:	2.425 m2	

## IGLESIA DE SAN CRISTOBAL

PROTECCIÓN:	Elemento (PGOU)	
LOCALIZACIÓN:	Av. de Adolfo Suárez, 10, 28660 Boadilla del Monte, Madrid	
USOS:	Iglesia	
SUPERFICIE PARCELA:	1.860 m2	
SUPERFICIE OCUPADA:	567 m2	

## LA FUENTE DE VENTURA RODRÍGUEZ O DE LOS TRES CAÑOS.

PROTECCIÓN:	Elemento (PGOU)	
LOCALIZACIÓN:	Av. de Adolfo Suárez, s/n,	
USOS:	Turístico.	
SUPERFICIE PARCELA:	348 m2	
SUPERFICIE OCUPADA:	Totalidad	

HORA DE FIRMA: 13:16:21  
 HASH DEL CERTIFICADO: E671E7644A2AFC33EAAAC78DD824E7642C38EFD  
 CSV: 28660IDOC2AC9173D27CE5B9439D

FECHA Y  
 28/03/2024

PUESTO DE TRABAJO:  
 E.P. COORDINADOR DE PROTECCION CIVIL

NOMBRE:  
 Sergio García Couso

Firmado Digitalmente - Ayuntamiento de Boadilla del Monte - <https://carpetaciudadano.ayuntamientoboadilladelmonte.org>



## PLATERBO



**Boadilla  
del Monte**  
AYUNTAMIENTO

## PALACIO DEL INFANTE DON LUIS

PROTECCIÓN:	Elemento y Parcela	
LOCALIZACIÓN:	Av. de Adolfo Suárez, 27	
USOS:	Turístico.	
SUPERFICIE PARCELA:	82.409 m2	
SUPERFICIE OCUPADA:	5.490 m2	

## JARDINES DEL PALACIO-HUERTA CERRAMIENTO

PROTECCIÓN:	Parcela	
LOCALIZACIÓN:	Av. de Adolfo Suárez, 27	
USOS:	Turístico.	
SUPERFICIE PARCELA:	82.409 m2	
SUPERFICIE OCUPADA:	Pertenciente al Palacio	

## NORIA Y ESTANQUE

PROTECCIÓN:	Elemento (PGOU)	
LOCALIZACIÓN:	Av. de Adolfo Suárez	
USOS:	Turístico.	
SUPERFICIE PARCELA:	9.659 m2	
SUPERFICIE OCUPADA:	1.080 m2	

HASH DEL CERTIFICADO:  
E671E76442A2FC33EAAAC78DD824E7642C38EFD

E671E76442A2FC33EAAAC78DD824E7642C38EFD

HORA DE FIRMA:  
13:16:21FECHA Y  
25/03/2024PUESTO DE TRABAJO:  
E.P. COORDINADOR DE PROTECCION CIVILNOMBRE:  
Sergio García CousoFirmado Digitalmente - Ayuntamiento de Boadilla del Monte - <https://carpetaciudadano.ayuntamientoaboadilladelmonte.org> - CSV: 28660IDOC2AC9173D27CE5B9439D



## PLATERBO



**Boadilla  
del Monte**  
AYUNTAMIENTO

## FUENTE JUAN PABLO II

PROTECCIÓN:	Parcela
LOCALIZACIÓN:	P.º de Madrid, 11H
USOS:	Turístico,
SUPERFICIE PARCELA:	Pertenciente al parque Juan Pablo II
SUPERFICIE OCUPADA:	Pertenciente al parque Juan Pablo II



## FUENTE DE LA PLAZA DE LA VILLA

PROTECCIÓN:	Elemento (PGOU)
LOCALIZACIÓN:	Plaza de la Villa, 1,
USOS:	Turístico
SUPERFICIE PARCELA:	294 m2
SUPERFICIE OCUPADA:	294 m2



## BIBLIOTECA "LA MILLONARIA"

PROTECCIÓN:	Elemento (PGOU)
LOCALIZACIÓN:	C/ Del Convento, 10
USOS:	Cultural
SUPERFICIE PARCELA:	599 m2
SUPERFICIE OCUPADA:	423 m2





## PLATERBO



**Boadilla  
del Monte**  
AYUNTAMIENTO

## FUENTE Y CRUZ PLAZA DE LA CRUZ

PROTECCIÓN:	Elemento (PGOU)	
LOCALIZACIÓN:	Plaza de la Cruz	
USOS:	Turístico	
SUPERFICIE PARCELA:	Pertenciente a la Plaza de la Cruz	
SUPERFICIE OCUPADA:	Pertenciente a la Plaza de la Cruz	

## CONVENTO DE LA ENCARNACIÓN

PROTECCIÓN:	Elemento (PGOU)	
LOCALIZACIÓN:	C/ las Monjas	
USOS:	Religioso	
SUPERFICIE PARCELA:	11.136 m2	
SUPERFICIE OCUPADA:	3.367 m2	

## PUENTE VENTURA RODRIGUEZ

PROTECCIÓN:	Elemento (PGOU)	
LOCALIZACIÓN:	M-513 (carretera de Boadilla a Pozuelo, km. 15)	
USOS:	Turístico.	
SUPERFICIE PARCELA:	Pertenciente al Parque Forestal	
SUPERFICIE OCUPADA:	Pertenciente al Parque Forestal	

NOMBRE: Sergio García Couso  
Firmado Digitalmente - Ayuntamiento de Boadilla del Monte - <https://carpetaciudadano.ayuntamientoboadilladelmonte.org> - CSV: 28660IDOC2AC9173D27CE5B9439D

FECHA Y HORA DE FIRMA: 25/03/2024 13:16:21

PUESTO DE TRABAJO: E.P. COORDINADOR DE PROTECCION CIVIL

HASH DEL CERTIFICADO: E671E7644A2FCF33EAAAC78DDDB24E7642C38EFD





## PLATERBO



### PUENTE DEL NACEDERO

PROTECCIÓN:	Elemento (PGOU)
LOCALIZACIÓN:	Av. Prado Espino, 2
USOS:	Turístico.
SUPERFICIE PARCELA:	Pertenciente al Parque Forestal
SUPERFICIE OCUPADA:	Pertenciente al Parque Forestal



### PLAZA DEL AYUNTAMIENTO

PROTECCIÓN:	Parcela
LOCALIZACIÓN:	C. Juan Carlos I, 42
USOS:	Turístico.
SUPERFICIE PARCELA:	Pertenciente al Ayuntamiento.
SUPERFICIE OCUPADA:	Pertenciente al Ayuntamiento.



### CEMENTERIO

PROTECCIÓN:	Elemento (PGOU)
LOCALIZACIÓN:	M-513 (carretera de Boadilla a Pozuelo, km. 15)
USOS:	Turístico.
SUPERFICIE PARCELA:	2.766 m2
SUPERFICIE OCUPADA:	2.766 m2



HASH DEL CERTIFICADO:  
E671E7644A2FCF33EAAAC78DD824E7642C38EFD

HORA DE FIRMA:  
13:16:21

FECHA Y  
25/03/2024

PUESTO DE TRABAJO:  
E.P. COORDINADOR DE PROTECCION CIVIL

NOMBRE:  
Sergio García Couso

Firmado Digitalmente - Ayuntamiento de Boadilla del Monte - <https://carpetaciudadano.ayuntamientoaboadilladelmonte.org> - CSV: 28660IDOC2AC9173D27CE5B9439D



## PLATERBO



## PLAZA CONVENTO DE LA ENCARNACIÓN

PROTECCIÓN:	Elemento (PGOU)	
LOCALIZACIÓN:	Plaza Virgen del Rosario, 4,	
USOS:	Turístico.	
SUPERFICIE PARCELA:	Pertenciente al Convento de la Encarnación	
SUPERFICIE OCUPADA:	Pertenciente al Convento de la Encarnación	

## 2.7. FIESTAS Y FESTEJOS

Ninguno de los actos que se detallan a continuación tiene una asistencia de público superior a 20.00 personas, en cuyo caso deberían de elaborarse un Plan de Autoprotección, según el Decreto 393/2007, por el que se publica la Norma Básica de Autoprotección de los centros establecimiento y dependencia dedicados a actividades que puedan dar origen a situaciones de emergencia (BOE nº72, de 24 de marzo).

El responsable de realizar el Plan es el titular de la actividad.

ESPACIO	FESTIVIDAD
ABIERTO	Fiestas de San Babilés
ABIERTO	Festividad de Nuestra Señora del Rosario
ABIERTO	Cabalgata de Reyes Magos.
ABIERTO	Fiestas Boadilla del Monte
CERRADO	Auditorio Municipal
CERRADO	Teatro Municipal
ABIERTO	Juegos Deportivos Escolares
ABIERTO	Semana Deportiva Escolar
ABIERTO	Día de la bicicleta

HASH DEL CERTIFICADO:  
E671E76442AFC33EAAAC78DD824E7642C38EFD  
HORA DE FIRMA:  
13:16:21  
CSY: 28660IDOC2AC9173D27CE5B9439D

FECHA Y  
25/03/2024

PUESTO DE TRABAJO:  
E.P. COORDINADOR DE PROTECCION CIVIL

NOMBRE:  
Sergio García Couso

Firmado Digitalmente - Ayuntamiento de Boadilla del Monte - <https://carpetaciudadano.ayuntamientoboadilladelmonte.org>





## PLATERBO



FESTIVIDAD		FECHA
NUESTRA SEÑORA DEL ROSARIO		Se celebra el 7 de octubre con la celebración de una Misa Mayor. Hermandad Virgen del Rosario.
SAN SEBASTIÁN		El 19 de enero se la baja la imagen del Santo desde el cementerio y el día 20 de enero se realiza la procesión por el municipio. Hermandad de San Sebastián.
SAN BABILÉS		Se celebra coincidiendo con el último domingo del mes de mayo de cada año. En esta celebración se conmemora con una peregrinación la muerte de San Babilés, patrón de Boadilla, sus hermanos y ochenta niños. Hermandad de San Babilés: Si desea conocer su historia, Himno, Junta Directiva o hacerse Hermano
SAN JUAN		Se celebra el 23 de junio por la noche con encendido de la hoguera a las 00:00 horas de la noche.
VIRGEN DEL CARMEN		Se celebra el 16 de julio rindiendo homenaje a la Virgen del Carmen, Patrona del Mar y de la Armada Española. Hermandad de la Virgen del Carme



## PLATERBO



## 2.8. SUMINISTROS PÚBLICOS ESENCIALES

SERVICIO	COMPANIA	TELÉFONO 24H
Electricidad	Iberdrola	901 20 20 20 / 913521740
Telefonía	Telefónica	1004
Gas	Gas Natural	900 750 750 / 915899800 Atte. Cliente 902 200 850
	Madrileña Red de Gas	902330150 att 900 601 010
	Repsol gas (propano)	900 121 212
Agua	Canal de Isabel II	Oficinas 901 51 65 16 Averías 901 51 25 12
	ANSA (Bonanza, Valdecabañas y Parque Boadilla)	Ansa 91 554 46 62 Averías 629 27 28 24
	Comunidad de propietarios: Montepíncipe.	
	Comunidad de Propietarios: Monte Las Encinas.	
	EMSV: Olivar de Mirabal	
Residuos Sólidos	Ayuntamiento (Punto Limpio)	902 10 44 42

## 2.8.1. PUNTO LIMPIO

La concejalía de Servicios Urbanos del Ayuntamiento de Boadilla del Monte dispone de un **Punto Limpio** situado en la calle Miguel Ángel Cantero Oliva s/n, para la coordinación, gestión y explotación de los residuos valorizables y especiales, El objetivo es separar los residuos peligrosos generados en los hogares y cuya eliminación contribuye a la contaminación del medio ambiente y deben, por tanto, ir por otros cauces distintos a los residuos urbanos corrientes. Además de repartir entre los vecinos de las urbanizaciones 7.200 contenedores de 120 litros más herméticos e higiénicos que los de uso particular utilizados previamente por los vecinos, y tiene instalado en el casco urbano y en Residencial Siglo XXI un sistema de recogida lateral de basuras con el fin de mejorar la limpieza viaria del municipio.

Otro servicio complementario es la existencia de un Punto Limpio Móvil, mediante un camión se recorren las distintas calles del municipio, para que sea aún más sencillo el reciclado de materiales.

El Punto Limpio Municipal está abierto al público de lunes a sábado de 8:30 horas a 19:30 horas ininterrumpidamente, y los domingos y festivos desde las 9:00 horas hasta las 15:00 horas.



PLATERBO



## 2.8.2. SERVICIOS DE CONTROL SANITARIO

El ayuntamiento realiza de forma periódica la desratización y desinsectación en vías públicas, zonas verdes, locales y edificios municipales, así como en inmuebles dependientes.

COMPañÍA	TELÉFONO 24H
TECNISAM Técnicos en salud ambiental asociados	91 619 59 59

También lleva a cabo un programa de prevención y control de legionelosis, en agua caliente sanitaria de instalaciones municipales, incluidos centros escolares. A través de choque térmico se erradica la posible existencia de Legionela y se comprueba posteriormente la eficacia del tratamiento.

## 2.9. INFRAESTRUCTURAS

Cabe destacar las siguientes infraestructuras principales:

### 2.9.1. INFRAESTRUCTURAS DE ABASTECIMIENTO:

- ✓ Redes eléctricas aéreas de alta tensión.

Son tres las que en mayor o menor medida discurren por el municipio, todas ellas de 220 KV y dos de ellos de doble circuito.

- Majadahonda – Talavera. Al oeste una red que parte de Villaviciosa, avanza en sentido noreste por el Parque del Guadarrama y atraviesa la zona noroeste de la urbanización Parque de Boadilla, continuando en una pequeña cuña, también del parque del Guadarrama, hasta entrar en Majadahonda.
- Boadilla – Majadahonda (doble circuito). Por el centro, otra línea que desde Villaviciosa de Odón entra en Boadilla por el SUR-11 “Valenoso” y a continuación hacia el norte atraviesa las urbanizaciones históricas El Olivar, Las lomas y Valdecabañas hasta Majadahonda. Esta línea va a soterrarse en su tramo sur, entre el SUR 11 Valenoso y Las Lomas (apoyos 12 a 17), estando el proyecto en fase de elaboración.
- Casa de campo – Villaviciosa 1 (doble circuito). Por el sureste una tercera línea, que afecta mínimamente al término de Boadilla y que atraviesa por la parte sur del SG-4 “Boadilla Sur” en sentido suroeste - noreste.



## PLATERBO



### ✓ Red y abastecimiento de agua

Arteria de Retamares, conducción de agua que atraviesa el municipio desde Majadahonda hasta Alcorcón, por la M-516, avenida de España y avenida de Cantabria en Prado del Espino.

Saneamiento y depuración. Las aguas residuales de Boadilla depuran en dos EDAR, situadas una de ellas en el ámbito Valenoso y la otra en el ámbito Área Sur, junto al campo de golf de la Ciudad Financiera del Santander. Ambas son gestionadas por CYII Gestión. En las urbanizaciones históricas existen depuradoras privadas, si bien se están llevando a cabo las obras de conducción de las aguas que vierten a estas depuradoras, para bombearlas y conducir las a las dos EDAR de CYII Gestión. Todo ello al amparo del convenio de gestión de saneamiento suscrito en 2012 (y acuerdo de mejora de 2013) entre el Ayuntamiento y CYII Gestión, que supone la gestión del saneamiento municipal a CYII Gestión, salvo lo señalado a continuación. La gestión del saneamiento de las urbanizaciones históricas corresponde al Ayuntamiento, estando asignada en la actualidad a la empresa CIMUR.

Existen convenios de gestión suscritos entre CYII Gestión y el Ayuntamiento de fechas 1996 (relativo al PG1991), 2003 y adenda (relativo al PG2001), 2012 y acuerdo de mejora de 2013, por los que se han venido ejecutando y asignando costes de las infraestructuras hidráulicas ejecutadas desde entonces.

Abastecimiento de agua. La titularidad de las redes de suministro de agua es del Ayuntamiento para las urbanizaciones históricas y de CYII Gestión para el resto. La gestión del abastecimiento de agua está repartida entre CYII Gestión y otras empresas privadas, de acuerdo con el siguiente detalle:

- ANSA: Bonanza, Valdecabañas y Parque Boadilla.
- Hidrogestión: Las lomas y Valdepastores.
- Comunidad de Propietarios: Monte Las Encinas.
- EMSV: Olivar de Mirabal.
- Comunidad de propietarios: Montepíncipe.
- Resto del T.M.: CYII Gestión.

### ✓ Infraestructuras energéticas.

En el ámbito Valenoso se localiza una subestación eléctrica gestionada por Iberdrola, encargada de la gestión de las infraestructuras de media y baja tensión del conjunto del municipio.



## PLATERBO



### ✓ SUMINISTRO DE GAS

- Las infraestructuras de gas se gestionan por parte de Madrileña Red de Gas.

### 2.9.2. RED DE COMUNICACIONES

#### ✓ Red viaria.

Ver apartado 2.5

#### ✓ Caminos y pistas forestales.

La mayoría de los caminos existentes en el Monte Sur y el Monte Norte son accesibles para vehículos 4x4 o vehículos de extinción de incendios. Para acceder a los mismos es necesario que el guarda del bosque abra las barreras, ya que dispone de llaves de los candados que las cierran

### 2.9.3. INFRAESTRUCTURAS ESPECIALES

#### ✓ Puentes.

A lo largo del trazado de la M50 existen varios puentes que conectan ambas partes del "Sector B". Estos puentes son de reciente construcción y disponen de separación de circulaciones peatonales y viales. Además, todos disponen de barandillas de protección ante caídas o atropellos.

#### ✓ Canalizaciones.

En la actualidad, en la zona urbana, varios arroyos están canalizados y conducidos mediante canalizaciones enterradas. En el exterior, en algunas vegas se están llevando a cabo trabajos de mejora del cauce.

Por Boadilla discurren un gran número de cauces, como son:

- Río Guadarrama
- Arroyos de Majuelos
- Arroyo Fresneda,
- Arroyo Calabozo
- Arroyo Las Puebas
- Arroyo Valenoso
- Arroyo Prado Grande



## PLATERBO



- Arroyo Los Pastores
- Arroyo Los Mojuelos.
- ✓ Túneles.

En la M50 hay cuatro túneles, de una longitud aproximada de 500 metros cada uno. En cada sentido hay dos túneles, uno a continuación del otro. Estos túneles han sido construidos mediante “falsos túneles”, y han sido objeto de un proyecto específico.



### 2.9.4. RED DE TELECOMUNICACIONES.

En el municipio existen varias antenas de móvil cuya localización se representan en el siguiente plano:







# PLATERBO



HASH DEL CERTIFICADO:  
E67E7644A2FCF33EAA7C78DD624E7642C38EFD

HORA DE FIRMA:  
13:16:21

FECHA Y  
25/03/2024

PUESTO DE TRABAJO:  
E.P. COORDINADOR DE PROTECCION CIVIL

NOMBRE:  
Sergio García Couso

Firmado Digitalmente - Ayuntamiento de Boadilla del Monte - <https://carpetaciudadano.ayuntamientoboadilladelmonte.org> - CSV: 28660IDOC2AC9173D27CE5B9439D





## PLATERBO



Las comunicaciones de los servicios de emergencia municipales se realizan gracias a 4 repetidores, situados en la zona más alta del sector B, concretamente en la cubierta del centro comercial con cines de la calle Isabel II. (Enfrente de las dependencias del Servicio de Emergencias Municipal).

HASH DEL CERTIFICADO:  
E671E7644A2EFCF33EAAAC78DDDB24E7642C38EFD

HORA DE FIRMA:  
13:16:21

FECHA Y  
25/03/2024

PUESTO DE TRABAJO:  
E.P. COORDINADOR DE PROTECCION CIVIL

NOMBRE:  
Sergio García Couso

Firmado Digitalmente - Ayuntamiento de Boadilla del Monte - <https://carpetaciudadano.ayuntamientoboadilladelmonte.org> - CSV: 28660IDOC2AC9173D27CE5B9439D



# Capítulo 3 ANÁLISIS DE RIESGOS Y ZONIFICACIÓN



PLATERBO



### 3.1. ANÁLISIS DE RIESGOS

La evaluación de riesgos consiste básicamente en determinar la probabilidad de ocurrencia de un suceso y cuantificar la magnitud del daño. La evaluación de riesgos que se propone es un método sencillo que consiste en determinar la probabilidad de ocurrencia de un suceso y cuantificar la magnitud del daño.

$$\text{RIESGO} = \text{PROBABILIDAD} \times \text{VULNERABILIDAD}$$

#### P = FRECUENCIA, PROBABILIDAD O PELIGROSIDAD

Hace referencia a la ocurrencia de que un determinado fenómeno con consecuencias negativas se produzca.

#### V = VULNERABILIDAD

Vulnerabilidad de los elementos que pueden ser dañados por los riesgos identificados en el municipio. Esta vulnerabilidad es una medida del impacto del fenómeno sobre la sociedad y es precisamente el aumento de la vulnerabilidad lo que ha llevado a un mayor aumento de los riesgos.

#### R = RIESGO

Definido como el producto de la probabilidad por la vulnerabilidad, si bien no necesariamente se ha de calcular como el producto de ambos. Atendiendo al valor obtenido los riesgos se pueden clasificar en:

<b>RIESGO ALTO:</b>	<b>&gt; 3000</b>
<b>RIESGO MEDIO:</b>	<b>1000 &lt; R &lt; 3000</b>
<b>RIESGO BAJO:</b>	<b>&lt; 1000</b>



## PLATERBO



### PROBABILIDAD

La Probabilidad es la “Cualidad o posibilidad verosímil y fundada de que algo pueda suceder”. Es decir, el cálculo de la posibilidad de que se verifique un suceso.

Para valorar la probabilidad, el presente Plan Territorial de Emergencias tiene en cuenta la tabla propuesta en la “Guía para la redacción del Plan Municipal de Protección Civil para los Municipios de la Comunidad de Madrid” Editado por la Dirección General de Protección Civil de la Comunidad de Madrid.

P = PROBABILIDAD	
P = 5	Acontecimientos muy poco probables que se producen con frecuencias superiores a 10 años.
P = 12	Acontecimientos algo probables que se producen con unas frecuencias de entre 5 y 10 años.
P = 20	Acontecimientos que se producen con frecuencias de entre 3 y 5 años.
P = 35	Acontecimientos de frecuencia bastante repetida de entre 1 y 3 años.
P = 50	Acontecimiento muy frecuente de repeticiones inferior al año.

Además de dicha tabla, para el cálculo de la probabilidad de que ocurra un suceso se ha tenido en cuenta la experiencia de los integrantes más “veteranos” de Protección Civil Boadilla del Monte, así como datos estadísticos proporcionados por “Madrid 112”<sup>\*\*</sup> y la Agencia Estatal de Meteorología. De forma complementaria, también se han incluido datos en aquellos riesgos en los que se dispone de información estadística no específica del municipio, sino general.

### VULNERABILIDAD

La vulnerabilidad es la cualidad de ser herido, o recibir lesión física o moralmente.

Para valorar la vulnerabilidad, el presente Plan Territorial de Emergencias tiene en cuenta la tabla propuesta en la “Guía para la redacción del Plan Municipal de Protección Civil para los Municipios de la Comunidad de Madrid” Editado por la Dirección General de Protección Civil de la Comunidad de Madrid.



## PLATERBO



### V = VULNERABILIDAD

V = 15	Acontecimientos que va a producir daños materiales menores y no son previsibles víctimas.
V = 50	Daños materiales significativos, aunque asumibles por el Municipio. Heridos. No son previsibles muertes.
V = 100	Daños materiales importantes. Son previsibles víctimas mortales y heridos. Se producen daños limitados al Medio Ambiente.
V = 220	Daños materiales en absoluto asumibles por el Municipio, que se verá desbordado en la emergencia. Heridos y muertos muy probables. Alteración importante y daños al Medio Ambiente.
V = 350	Daños muy graves. Elevado número de muertes y/o heridos previsibles. Zonas extensas del medio ambiente gravemente dañadas.

#### 3.1.1. RIESGO DE MOVIMIENTO DE LADERAS

Los movimientos del terreno, en función de su magnitud pueden bloquear carreteras o provocar daños asociados como la rotura de instalaciones eléctricas, de agua, de gas y alcantarillado.



Desprendimientos

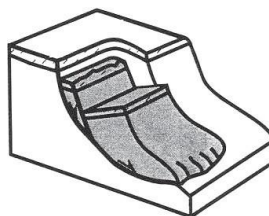

Deslizamientos

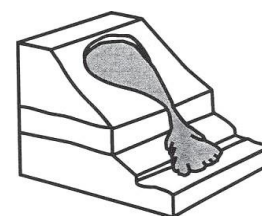

Flujos

#### DESPRENDIMIENTOS

Los desprendimientos son un tipo de movimientos de inestabilidad producidos por falta de apoyo, englobando a una escasa cantidad de terreno. Suele tratarse de rocas que caen por una ladera, debido a la pérdida del apoyo que las sustentaba.

En general, la causa de las caídas de rocas estriba en la existencia de laderas integradas por una alternancia irregular de capas de distinta naturaleza y resistencia. Estos movimientos pueden estar provocados por la acción mecánica de la lluvia y del hielo, la de las raíces de las plantas y la del viento o el drenaje de aguas subterráneas, pequeños movimientos sísmicos o la actividad humana que modifica el terreno con distintas obras.



PLATERBO



## DESLIZAMIENTOS

Un deslizamiento es un tipo de corrimiento o movimiento de masa de tierra, provocado por la inestabilidad de un talud. Se produce cuando una gran masa de terreno se convierte en zona inestable y desliza con respecto a una zona estable, a través de una superficie o franja de terreno de pequeño espesor. Los deslizamientos se producen cuando en la franja se alcanza la tensión tangencial máxima en todos sus puntos por lo que suelen ser repentinos y violentos.

Las zonas de fuertes pendientes son las más proclives a los deslizamientos por topografía y gravedad. Si coincide además con una zona de alta pluviometría, las posibilidades de que ocurra un deslizamiento del suelo son mayores. Si a lo anterior se le agrega una cobertura insuficiente, además de un uso intensivo sobre presionando su organización natural, las probabilidades de ocurrencia de deslizamientos son sin duda mayores.

Los deslizamientos pueden ocurrir como fallas de laderas de cerros, cañadas, barrancas y riberas de ríos, lagunas o vasos de presas; en cortes y terraplenes de carreteras, minas a cielo abierto y bancos de materiales; también suceden deslizamientos o fallas de talud en terraplenes para presas, bordos y otras obras, así como en excavaciones para la construcción.

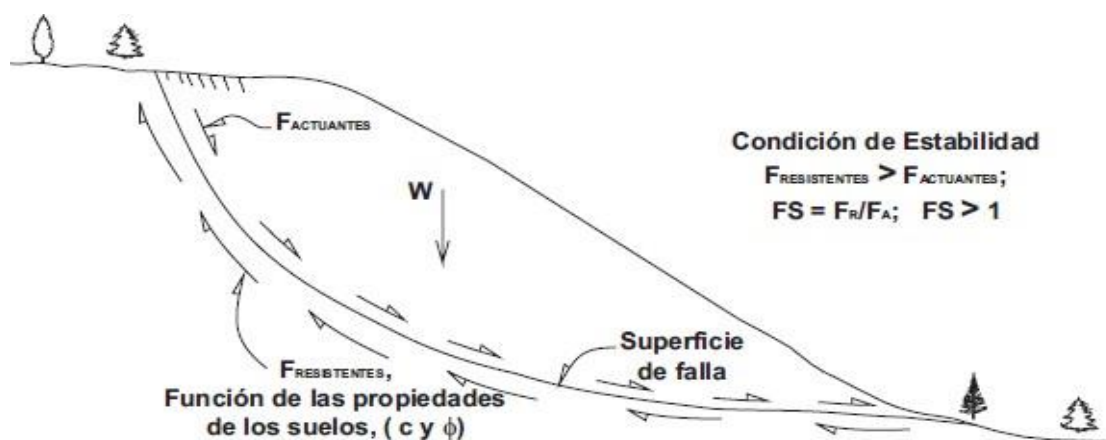

Signos que indican la presencia inminente de este riesgo:

- ✓ Grietas en la parte superior, (a gran escala) perpendiculares a la línea de máxima pendiente.
- ✓ Grietas en las laderas, en los muros o en recubrimientos de yeso, tejas, paredes, pavimentos o cimientos.
- ✓ Caída de cascotes o fragmentos por las laderas.
- ✓ Cambios visibles tales como la formación de curvaturas e hinchazones en las laderas.
- ✓ Aparición de charcos de agua en puntos de la superficie del suelo donde nunca lo habían hecho.



## PLATERBO



- ✓ Inclinación o movimiento inusual de vallas, muros de contención, postes de luz o teléfono, árboles, etc.
- ✓ FLUJOS
 

Movimientos de suelos y/o fragmentos de rocas pendiente abajo de una ladera, en donde sus partículas, granos o fragmentos tienen movimientos relativos dentro de la masa que se mueve o desliza sobre una superficie de falla. Los flujos pueden ser de muy lentos a muy rápidos, así como secos o húmedos; pueden distinguirse:
- ✓ Flujos de lodo: Masa de suelo y agua que fluye pendiente abajo muy rápidamente, y que contiene por lo menos 50% de granos de arena y limo, y partículas arcillosas.
- ✓ Flujos de tierra o suelo: Masa de suelo y agua que fluye pendiente abajo muy rápidamente, y que contiene por lo menos 50% de granos de grava, arena y limo.
- ✓ Flujos o avalancha de detritos: Movimiento rápido de una mezcla en donde se combinan suelos sueltos, fragmentos de rocas, y vegetación con aire y agua entrampados, formando una masa viscosa o francamente fluida que fluye pendiente abajo.
- ✓ Creep o flujo muy lento: A diferencia de los casos anteriores, es un movimiento constante pero muy lento de suelos y rocas pendiente abajo, en el que no se define con precisión la superficie de falla.

### MUROS DE CONTENCIÓN

Uno de los principales factores que determinan los deslizamientos y los desprendimientos es la pendiente del terreno. Técnicamente el riesgo geológico se reduce con muros de contención, ejecutados con distintas soluciones (hormigón, estructuras reticulares, mayas, siembras...), sobre todo en grandes obras de ingeniería.

### HUNDIMIENTOS Y SUBSIDENCIA

Un hundimiento de tierra es un movimiento de la superficie terrestre en el que predomina el sentido vertical descendente y que tiene lugar en áreas acinales o de muy baja pendiente. Pueden afectar a los edificios situados encima y a los colindantes.

Puede ser inducido por distintas causas y se puede desarrollar con velocidades muy rápidas o muy lentas según sea el mecanismo que da lugar a tal inestabilidad. Si el movimiento vertical es lento o muy lento (metros ó centímetros / año) y afecta a una superficie amplia (km<sup>2</sup>) con frecuencia se habla de subsidencia. Si el movimiento es muy rápido (m/s) se suele hablar de colapso.

El colapso implica el fallo de la estructura geológica que sostiene una porción del terreno bajo el cual existe una cavidad, lo que puede venir motivado por la disolución de las rocas hasta el límite de la resistencia de los materiales o el vaciado de acuíferos o en general el debilitamiento por meteorización física o química de una estructura que alberga una cavidad. El aprovechamiento de los recursos naturales (actividad minera, explotación de acuíferos) también puede inducir colapsos.

Estos fenómenos se asocian con mucha frecuencia a terrenos kársticos. Dentro del sistema karstico se agrupan todos aquellos fenómenos de erosión, transporte y sedimentación que tengan lugar sobre





## PLATERBO



rocas solubles en agua, lo que afecta tanto a las calizas como a los yesos. Se disuelven en agua por lo que la escorrentía superficial es escasa y la infiltración elevada.

### TERRENOS EXPANSIVOS

Dentro de esta categoría englobamos las arcillas expansivas, los sulfatos cálcicos (yeso y anhidrita) y los sulfuros de hierro.

Las arcillas expansivas (esméticas: montmorillonita, nontronita y saponita) se definen como filosilicatos o silicatos laminares, lo que permite que entre una lámina y otra se instalen moléculas de agua. En estas condiciones las arcillas se expanden hasta 20 veces su volumen en seco, ejerciendo presiones superiores a los 5,38 kg /cm<sup>2</sup>, capaces de romper el hormigón y provocar serios daños en los cimientos de los edificios. La conversión de la anhidrita en yeso provoca presiones aún mayores, pudiendo superarse incluso los 750 kg /cm<sup>2</sup>.

La expansividad depende de las características mineralógicas del suelo, del tipo de vegetación (incide sobre el contenido de humedad del terreno), del clima (alternancia de períodos húmedos y secos), de las características y condiciones del drenaje de la zona, de la profundidad del nivel freático, del espesor del suelo expansivo e incluso de las características de las construcciones y del tipo de cimentaciones.

Posibles efectos en terrenos expansivos:

- ✓ Aparición de grietas
- ✓ Fisura y rotura de elementos estructurales
- ✓ Rotura de cimentación
- ✓ Deformación de pavimentos
- ✓ Rotura de conducciones, drenajes y canalizaciones
- ✓ Movimientos de ladera

Otras medidas de corte claramente estructural son la estabilización del suelo mezclándolo con cal u otros productos químicos, la excavación y sustitución por otro material más estable, la cimentación sobre pilotes profundos y las cámaras de aire en los cimientos para potenciar la evaporación. El Código Técnico de la Edificación considera a los Suelos Expansivos como terrenos de Tipo T-3 (Terrenos Desfavorables). La expansividad es un fenómeno por el que, como consecuencia de un cambio, principalmente en la humedad del suelo, la arcilla “absorbe” el agua y aumenta de volumen. Esto provoca hinchamiento y elevación del propio terreno, pudiendo ocasionar agrietamientos, rotura de tuberías de saneamiento y de drenajes, etc. Por lo general aparecen en edificios de poca altura, en los que por las bajas presiones transmitidas al terreno, no pueden impedir el hinchamiento del suelo



## PLATERBO



y, por otra parte, cuando debido a economías mal orientadas, no se cimenta a gran profundidad, donde los cambios volumétricos periódicos no se producen.

Principales características que determinan el potencial de un suelo expansivo:

- ✓ Naturaleza y tipo de arcilla.

La composición mineralógica de la arcilla (porcentajes de illita, caolinita y montmorillonita) determina el potencial expansivo del suelo. (Cuanto mayor porcentaje de montmorillonita mayor será la variación).

- ✓ Humedad inicial

Arcilla “secas”, con contenido de humedad por debajo del 15 % indican un riesgo de expansión alto, pues fácilmente puede llegar absorber contenidos de humedad de 35 % con la consiguiente expansión. Por el contrario, en arcillas con humedad por encima del 30 % sólo es esperable algún leve hinchamiento.

- ✓ Peso específico seco del suelo

La densidad seca de una arcilla se ve reflejada en valores altos en los resultados en el ensayo de penetración estándar. Valores de "N" inferiores a 15 indican densidades secas bajas y riesgo expansivo bajo, aumentando significativamente estos a medida que aumenta el valor de “N”.

### 3.1.1.1. IDENTIFICACIÓN DEL RIESGO

El municipio de Boadilla del Monte se encuadra en las hojas geológicas de la serie MAGNA nº 558 y 559. Es una topografía movida, pero de pendientes suaves con orientación general al S.O. Prácticamente la totalidad del término municipal pertenece al mioceno inferior, clasificándose su suelo dentro del samartiense, con composición de calizas, margas y yeso.

La zona de Parque Regional del curso medio del río Guadarrama, se caracteriza por campiñas detríticas y vegas, formadas a partir de los depósitos aluviales del cuaternario, a través de inundaciones y flujos de barro. Los materiales areno-arcillosos rellenan la antigua depresión sobre la que se encuentra la mayor parte de la cuenca del Guadarrama.

Se tiene constancia de que en estudios geotécnicos realizados previo a la construcción de edificios en las proximidades del Sector B, las columnas estratigráficas de los sondeos han revelado un suelo compuesto de Arenas arcillosas hasta aproximadamente los 3 primeros metros, y Arenas gruesas (muy densas) hasta los 10 metros de profundidad. En algunos sondeos esta distribución varía ligeramente, presentando arenas arcillosas y arenas gruesas alternándose más o menos cada 2-3 metros. También hay otras columnas estratigráficas en las que los primeros 7 metros son de Arenas





## PLATERBO



gruesas muy densas, y los siguientes 2 metros son arenas arcillosas, continuando posteriormente con arenas gruesas.

La humedad natural de las muestras, por lo general varía entre 7,3 y 12,5 siendo el límite plástico próximo a 19. La presión de hinchamiento resultó en todos los sondeos igual a cero.

En el estrato de arenas gruesas, la capacidad portante resultó ser alta, mientras que en el estrato de arenas arcillosas resultó variar de moderada a elevada. En ambos casos los componentes del terreno no resultaron agresivos al hormigón. Para el cálculo de muros, se podrá tomar un ángulo de rozamiento interno de 36° mientras que los taludes, podrán tener un ángulo como máximo de 54°. Es decir, todos aquellos taludes presentes en el municipio, que superen esta inclinación, son susceptibles de provocar un deslizamiento.

Debido a estas características propias del municipio es imposible que se produzca avalanchas. Tampoco existe ningún bloque, piedra o voladizo natural que pueda constituir riesgo de deslizamiento. En cuanto al peligro por hundimientos y subsidencia, en el municipio de Boadilla no existe terreno cálcico, por lo que no existe peligro de karstificación y consiguiente hundimiento por origen natural. Según el estudio geológico de la hoja nº 558 no presenta el tipo de arcillas que puedan originar terrenos expansivos.

Sin embargo, hay que prestar atención a las causas provocadas por el hombre. Un mal mantenimiento de las instalaciones de agua puede ocasionar una rotura de la conducción y ocasionar pérdidas de agua que, si no se detecta y repara, puede modificar las condiciones del terreno, aumentando su humedad hasta un punto que pierda su capacidad portante y genere un ligero hundimiento en la superficie.

En algunos puntos muy concretos, existen actuaciones realizadas en el terreno, (muros de contención). En el improbable caso de que estuvieran mal diseñados, calculados, o ejecutados, y que hubieran aguantado hasta la fecha, debido a que no se ha producido la saturación máxima de la humedad del terreno, estos muros podrían colapsarse en su conjunto o parcialmente.

Estos muros principalmente se sitúan en los bordes de las carreteras M-50, M-501 y M-513, en caso de colapso, cortarían las carreteras, sin que fuera previsible un gran número de víctimas, ya que cederían paulatinamente. Por último, altamente improbable, podría suceder de forma similar en los túneles de la M-50.

Salvo que se junten muchos factores, como son unas lluvias prolongadas de forma que el terreno no sea capaz de drenar lo suficiente, y que su humedad relativa aumente hasta un punto para el cual no han sido diseñados los muros o el túnel, además de un error en el diseño/cálculo/ejecución del propio



## PLATERBO



muro/túnel, sin duda responsabilidad de los autores del proyecto o que se produzca un terremoto importante, cosa sumamente improbable, o que se produzca un incendio de gran carga de fuego en el interior del túnel, y se produzca el fenómeno “spallin” en un grado de afección muy severo, se puede concluir que no existe un riesgo real en estas infraestructuras.

### 3.1.1.2. VALORACIÓN DEL RIESGO

En el término municipal de Boadilla del Monte hasta la fecha no se ha registrado ninguna emergencia causada por movimientos de ladera, hundimientos o arcillas expansivas.

Para valorar el riesgo el presente Plan Territorial de Emergencias tiene en cuenta la tabla propuesta en la “Guía para la redacción del Plan Municipal de Protección Civil para los Municipios de la Comunidad de Madrid” editado por la Dirección General de Protección Civil de la Comunidad de Madrid, en la cual el riesgo de Movimiento de ladera, Hundimientos/subsistencia y Terrenos expansivos, no está reflejado.

Índice de probabilidad: Acontecimiento muy poco probable que se produce con frecuencia superior a 10 años. Valor 5

Índice de vulnerabilidad: Acontecimiento que va a producir daños materiales menores y no son previsibles víctimas. Valor 15

P x V = RIESGO	PROBABILIDAD	VULNERABILIDAD
75<1000	5	15
<p>En Boadilla del Monte existe un <b>RIESGO BAJO</b> de Movimiento de ladera, Hundimientos/subsistencia y Terrenos expansivos.</p>		

### 3.1.1.3. MEDIDAS PREVENTIVAS

- ✓ **Obras de drenaje.** Recogida de la escorrentía superficial para controlar la erosión de la ladera o el hinchamiento de terrenos arcillosos. cunetas, galerías, pozos...
- ✓ **Obras de contención.** Muros de hormigón, cosido o anclaje de la superficie inestable mediante barras de acero o inyecciones en el propio terreno (Los materiales inestables quedan fijos al sustrato).
- ✓ **Obras de Mejora.** Modificar la geometría de los taludes, rellenando el pie de la ladera.
- ✓ Mejorar el terreno plantando y reforestando con especies ávidas por el agua.



## PLATERBO



- ✓ Acumulación de material en la zona baja del talud, para contrarrestar las fuerzas que provocan el “vuelco” del terreno.

### Actuar en el sentido de reducir o eliminar la expansión del suelo.

- ✓ Inundar el suelo en el sitio de manera que se produzca una expansión antes de la construcción.
- ✓ Reducir la densidad del suelo mediante un adecuado control de la compactación.
- ✓ Reemplazar el suelo expansivo por uno que no lo sea.
- ✓ Modificar las propiedades expansivas del suelo mediante diversos procedimientos: estabilización mediante cal, cemento, inyecciones, etc.
- ✓ Aislar el suelo de manera que no sufra modificaciones en su contenido de humedad.

### Actuar a través de la selección de un diseño de cimentación.

- ✓ En líneas generales se actúa en el sentido de rigidizar o flexibilizar de tal forma la estructura que sea capaz de absorber o adaptarse a las deformaciones resultantes. En el diseño del cimiento se tiende a una concentración de cargas de manera que la presión transmitida al suelo sea capaz de controlar la deformación.

### 3.1.2. RIESGO SÍSMICO

#### 3.1.2.1. IDENTIFICACIÓN DEL RIESGO

Un seísmo consiste en la ruptura de las tensiones elásticas acumuladas por la fricción entre bloques de la corteza terrestre. Estas rupturas producen una serie de ondas vibratorias que pueden llegar a la superficie terrestre con muy diversa fuerza, inapreciables o provocan catástrofes de magnitudes colosales.

La información sísmica proviene de la base de datos del Instituto Geográfico Nacional actualizada al año 2003. Los epicentros del periodo histórico entre los años 1048 y 1919 están representados mediante valores de intensidad sísmica, mientras que los correspondientes al periodo instrumental 1920-2003, se representan por valores de magnitud.

MAPA DE PELIGROSIDAD SÍSMICA. PERIODO DE RETORNO DE 500 AÑOS (AÑO 2015)



# PLATERBO



**Boadilla del Monte**  
AYUNTAMIENTO

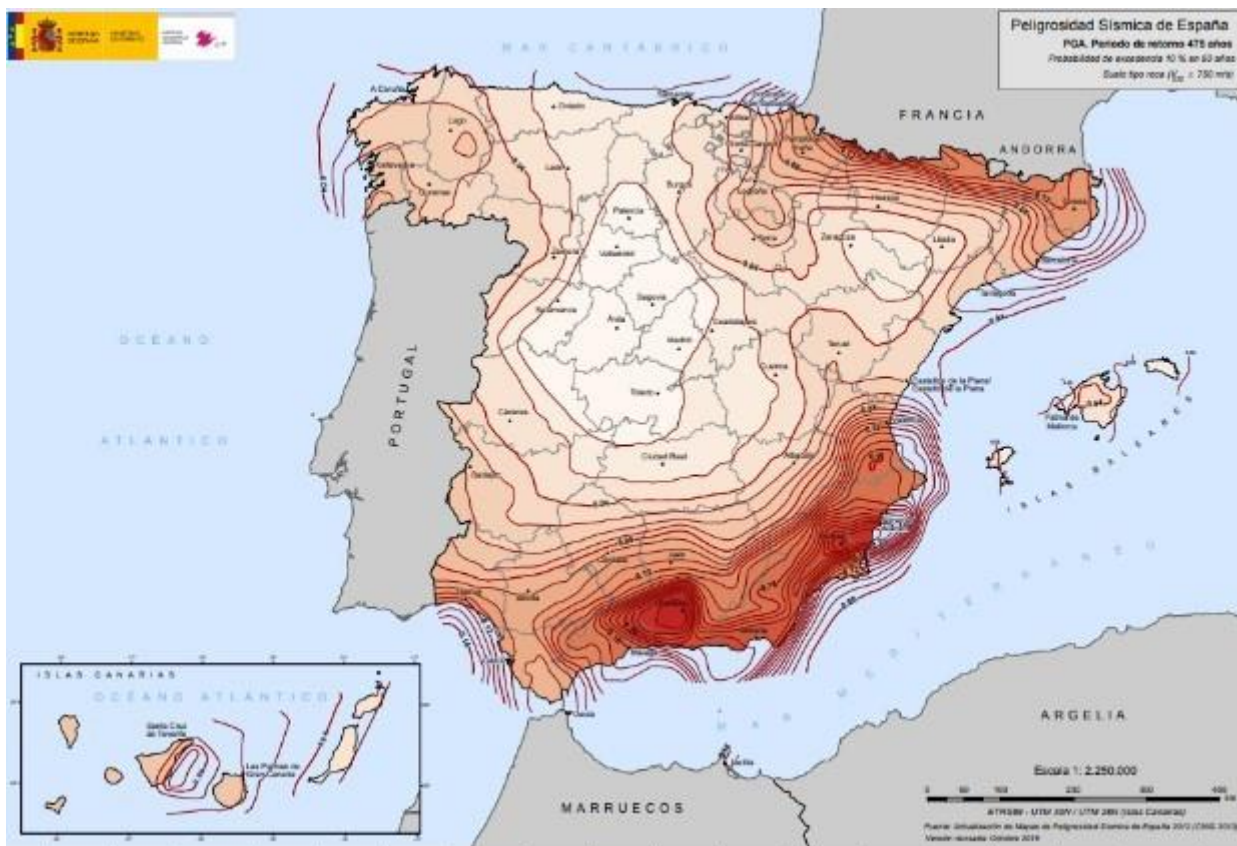

HORA DE FIRMA: 13:16:21

FECHA Y: 25/03/2024

PUESTO DE TRABAJO: E.P. COORDINADOR DE PROTECCION CIVIL

NOMBRE: Sergio García Couso

Firmado Digitalmente - Ayuntamiento de Boadilla del Monte - <https://carpetaciudadano.ayuntamientoaboadilladelmonte.org> - CSV: 28660IDOC2AC9173D27CE5B9439D





## PLATERBO



La Comunidad de Madrid se considera zona de baja sismicidad (magnitud menor de VI en la escala MSK), lo cual no excluye que en determinados puntos se haya producido un movimiento sísmico, aunque con un grado nulo de pérdidas. La velocidad de propagación sísmica está comprendida entre 0.6 y 1.2 Km/s lo que indica siguiendo la norma macrosísmica que la intensidad es muy baja.

Pueden ocurrir sismos desde no percibirse hasta que el sismo es percibido en el interior de los edificios por la mayoría de las personas y por muchas en el exterior. Muchas personas que duermen se despiertan y algunas huyen. Los animales se ponen nerviosos. Las construcciones se agitan con una vibración general. Los objetos colgados se balancean ampliamente. Los cuadros golpean sobre los muros o son lanzados fuera de su emplazamiento. En algunos casos los relojes de péndulo se paran. Los objetos ligeros se desplazan o vuelcan. Las puertas o ventanas abiertas batan con violencia. Se vierten en pequeña cantidad los líquidos con tenidos en recipientes abiertos y llenos. La vibración se siente en la construcción como la producida por un objeto pesado arrastrándose. En ciertos casos se modifica el caudal de los manantiales

En la Sierra Norte de Madrid solo se ha detectado un terremoto de baja intensidad en los últimos 20 años según el Instituto Geológico y Minero.

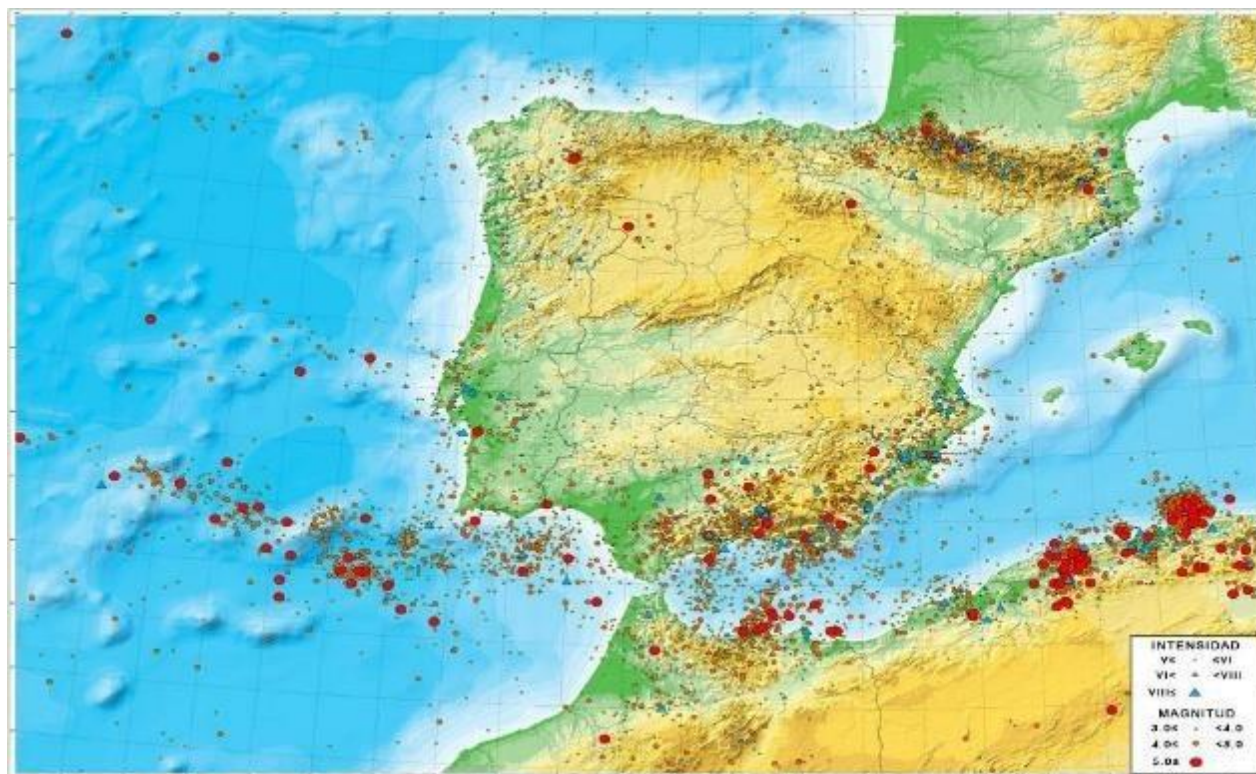

De producirse un hecho de este tipo afectaría a todo el territorio. En especial a las construcciones del casco histórico, por ser más antiguas y tener mayor número de plantas.



PLATERBO



### 3.1.2.2. VALORACIÓN DEL RIESGO

Daños previsibles en caso de sismo:

- Afectaría a todos los edificios.
- Las carreteras se verían dañadas, por lo tanto, todos los servicios que utilizan estas infraestructuras.
- El túnel de la M-50 si se viese dañado sería una situación catastrófica.
- Se vería cortado todo el suministro eléctrico.

Aunque la vulnerabilidad sería muy alta, con elevado número de daños materiales y también víctimas mortales, la escasa probabilidad de que se produzca un sismo de importancia significativa hace que, a efectos del presente Plan, el **RIESGO SÍSMICO sea considerado RIESGO BAJO**.

P x V = RIESGO	PROBABILIDAD	VULNERABILIDAD
500<1000	5	100
En Boadilla del Monte existe un <b>RIESGO BAJO</b>		

### 3.1.3. RIESGO METEOROLÓGICO

#### 3.1.3.1. RIESGO DE SEQUÍA

Las sequías son episodios difícilmente predecibles y de lenta gestación, pero potencialmente catastróficos que amenazan con alterar gravemente el modo y calidad de vida de la sociedad, su seguridad y su desarrollo económico. Y no sólo lo es en sí mismo, sino que se trata de un fenómeno que potencia otros riesgos naturales como son: los incendios forestales y las olas de calor.

En 1983, el Consejo de Ministros español aprueba el Plan de Emergencias por Sequía, desde entonces la Península Ibérica ha padecido una fuerte y prolongada secuencia seca entre 1990 y 1995, iniciándose en 2004 el año hidrológico más deficitario desde 1947, que inaugura una nueva sequía en la que nos hayamos inmersos. Las graves consecuencias hacen necesaria su inclusión dentro de los Planes de Protección Civil.

La causa inicial de toda sequía es la escasez de precipitaciones (sequía meteorológica) lo que deriva en una insuficiencia de recursos hídricos (sequía hidrológica) necesarios para abastecer la demanda existente. Por ello, no hay una definición de sequía universalmente aceptada, pues difiere de un lugar a otro, e incluso cada usuario del agua tiene su propia concepción. Se denomina AÑO SECO aquel cuya precipitación es inferior al 30% de la media anual.





## PLATERBO



El Porcentaje de la Precipitación Normal (PPN) se refiere a la relación que existe entre la precipitación acumulada en un periodo de tiempo determinado y la precipitación media anual para una región, y se expresa de manera porcentual.

Categoría de Sequía	Rango de valores porcentuales
Ligera	20,0 % a 30%
Moderada	30,1% a 40%
Fuerte	40,1% a 49%
Aguda	49,1% a 59%
Intensa	59%<

Determinar cuándo las condiciones meteorológicas constituyen un riesgo para la población es una información esencial que permite a las autoridades establecer los mecanismos necesarios para proteger a los ciudadanos. Para ello, el Plan Nacional de Predicción y Vigilancia de Meteorología Adversa (**METEOALERTA**) facilita información sobre los fenómenos atmosféricos adversos que pueden afectar a España hasta en un plazo máximo de 60 horas.

En función de los parámetros establecidos en este plan, la Agencia Estatal de Meteorología (AEMET) elabora boletines de aviso que distribuye a Protección Civil. **"AEMET hace predicciones y Protección Civil es quien actúa al respecto"**.

**La Comunidad de Madrid** contempla distintos grados de alerta y alarma en función de las situaciones de sequía:

- ✓ **ALARMA VERDE:** Situación normal, con previsión de pasar a situación azul en un plazo comprendido entre 10 y 20 días.
- ✓ **ALARMA AZUL:** Situación en la que se requieren medidas de reducción de suministro de agua a la población sobre el consumo normal y se establecen controles sanitarios.
- ✓ **ALARMA ROJA 1:** Situación en la que se establecen inmediatamente restricciones de abastecimiento de agua del 50% sobre el consumo normal, como mínimo, y controles sanitarios de prevención de epidemias, tanto para la población como para la ganadería.
- ✓ **ALARMA ROJA 2:** Situación que obliga al suministro de agua mediante recursos ajenos a las localidades afectadas, adoptando medidas sanitarias sobre la población y ganadería.



## PLATERBO



### 3.1.3.1.1 IDENTIFICACIÓN DEL RIESGO EN EL MUNICIPIO

Analizando los datos que proporciona el Instituto Meteorológico de la estación de Cuatro Vientos en un periodo de 20 años, la precipitación media anual resulta la siguiente gráfica:



Vigilancia de la sequía en un periodo de 3 años (datos tomados de la estación climatológica de cuatro vientos). Considerándose una acumulación dentro de los parámetros normales.



# PLATERBO



El diagrama de precipitación para Boadilla del Monte muestra cuántos días al mes, se alcanzan ciertas cantidades de precipitación ([www.meteoblue.com](http://www.meteoblue.com))

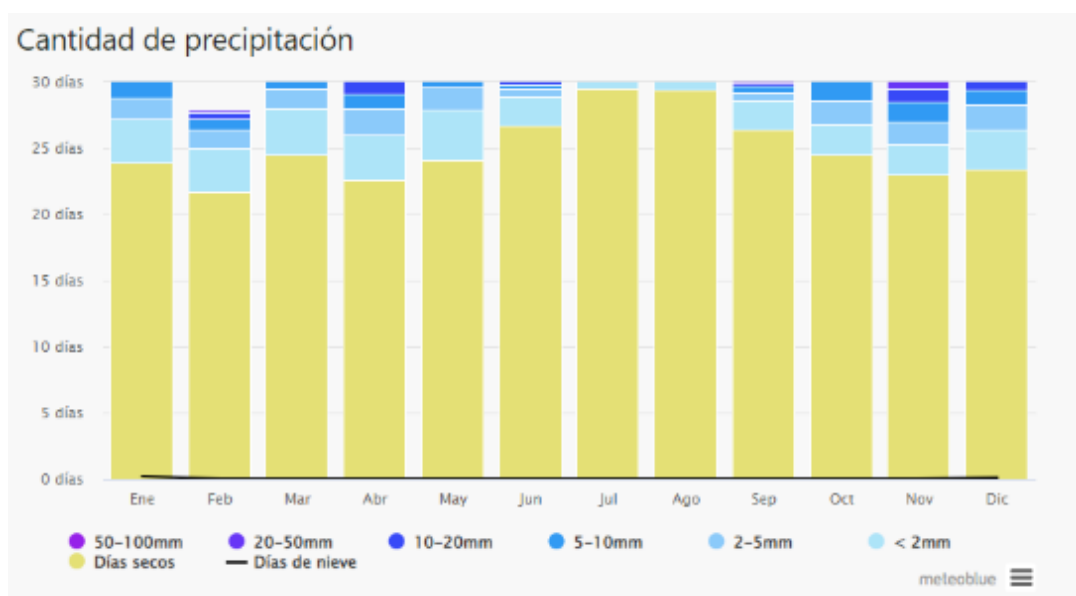

Para evaluar el riesgo climático de una sequía, es necesario detectar las rachas secas como conjunto de años (meses) seguidos con déficit de precipitación. Para la calificación de año (mes) seco, se utiliza un criterio secuencial basado en la clasificación percentil de la serie histórica, y se considera el año o el mes seco cuando la precipitación totalizada en este periodo de tiempo está en el intervalo del 40% de los años o meses más secos.

El Instituto Nacional de Meteorología español clasifica las sequías con el método de los quintiles según el cual un período de precipitación P se clasifica en función de los valores de F(P) para el período considerado:

NOMBRE: Sergio García Couso  
 PUESTO DE TRABAJO: E.P. COORDINADOR DE PROTECCION CIVIL  
 FECHA Y HORA DE FIRMA: 28/03/2024 13:16:21  
 HASH DEL CERTIFICADO: E67E7644A2FCF33E9A6C78DD24E7642C38EFD  
 CSV: 28660IDOC2AC9173D27CE5B9439D





## PLATERBO



- ✓  $P < F(P) < 0:2 \Rightarrow$  Período muy seco
- ✓  $0:2 < F(P) < 0:4 \Rightarrow$  Período seco
- ✓  $0:4 < F(P) < 0:6 \Rightarrow$  Período normal
- ✓  $0:6 < F(P) < 0:8 \Rightarrow$  Período húmedo
- ✓  $0:8 < F(P) \Rightarrow$  Período muy húmedo

Estos índices se basan en datos exclusivamente pluviométricos, siendo necesario tener en cuenta también la evapotranspiración. Interesa conocer más que el agua caída, el agua disponible que depende fundamentalmente de la evapotranspiración y de la capacidad de almacenamiento hídrico por parte del suelo.

La problemática de las sequías cómo riesgo natural, se diferencia de la del resto de los riesgos climáticos en su carácter difuso y extenso tanto en el tiempo como en el espacio, por ello resulta difícil determinar con precisión el inicio o la finalización de un episodio de sequía. Su extensión espacial puede además variar en función de la escala ya que, aunque el balance hídrico de una Región pueda ser globalmente suficiente, su distribución puede incluir zonas con abundancia y otras con déficit.

Otro dato a tener en cuenta es la reserva de agua que la cuenca de Guadarrama, según el Canal de Isabel II presenta a fecha 18-01-2023.

## Agua embalsada. Río Guadarrama-Aulencia. La Jarosa. Comunidad de Madrid

Hectómetros cúbicos

	Enero	Febrero	Marzo	Abril	Mayo	Junio	Julio	Agosto	Septiembre	Octubre	Noviembre	Diciembre
2000	3.669	4.006	3.582	5.364	6.274	4.665	4.494	3.889	3.145	6.296	5.794	5.778
2001	6.078	5.850	6.089	5.370	4.970	2.961	5.736	5.187	3.562	3.024	2.398	1.502
2002	2.985	4.783	4.618	3.918	2.374	4.143	5.258	2.522	1.306	1.991	2.135	4.830
2003	5.995	5.848	6.078	6.111	5.339	5.288	5.957	5.493	4.660	4.735	5.593	5.519
2004	5.827	5.545	6.433	6.184	6.450	5.751	5.545	5.789	4.811	4.458	5.053	5.049
2005	4.563	4.296	4.332	3.968	4.354	5.359	5.688	2.594	1.892	2.366	2.012	2.706
2006	3.566	3.137	4.354	4.230	3.531	4.503	3.066	2.745	2.371	2.105	5.973	6.189
2007	5.902	6.128	5.866	5.902	6.279	6.072	4.359	4.512	5.805	4.826	3.725	2.842
2008	4.440	4.821	4.759	5.762	6.251	6.122	5.714	4.889	5.645	5.000	5.344	5.380
2009	5.354	6.291	6.302	6.262	5.675	5.635	4.922	5.053	3.725	4.200	3.404	2.812
2010	4.301	5.530	6.268	6.229	4.907	5.709	3.885	4.412	4.792	3.130	2.395	2.557
2011	3.351	3.605	6.382	6.689	6.404	6.302	5.720	5.380	4.476	4.006	4.797	4.070
2012	4.070	3.661	3.737	4.002	4.130	3.269	2.470	3.003	2.700	2.221	3.302	3.225
2013	3.905	4.902	6.399	6.479	6.450	5.566	5.344	5.133	4.931	4.878	4.408	4.354
2014	4.830	5.957	6.246	6.279	5.789	5.238	5.019	4.726	4.336	4.426	5.203	5.952
2015	5.545	6.195	6.117	6.217	5.452	5.757	5.908	6.167	5.093	4.462	3.717	4.310
2016	4.121	4.257	4.970	6.456	6.683	5.811	4.970	4.670	5.624	4.221	4.750	6.001
2017	5.380	6.006	5.973	5.293	4.773	4.614	4.010	3.880	3.476	3.340	3.170	3.152
2018	2.999	2.822	6.128	6.089	6.150	6.012	4.898	4.990	4.721	4.471	4.656	4.078
2019	4.057	4.100	3.589	4.204	4.040	2.961	2.470	1.912	1.811	1.380	1.463	2.632
2020	2.842	3.188	3.542	6.427	6.234	5.128	4.074	3.174	3.127	3.389	4.354	5.248
2021	5.805	6.134	6.630	6.262	6.006	5.746	5.273	4.462	4.078	3.492	3.609	3.947
2022	4.186	4.323	6.268	5.995	6.028	4.927	3.827	3.134	3.361	3.203	3.408	4.670

(p): Provisional. (a): Avance. (e): Estimado

- : No disponible. - : No existe

Los años intermedios que no se muestran, no tienen datos

Fuente: Canal de Isabel II



# PLATERBO



## Serie: Agua embalsada. Río Guadarrama-Aulencia. La Jarosa. Comunidad de Madrid

Hectómetros cúbicos

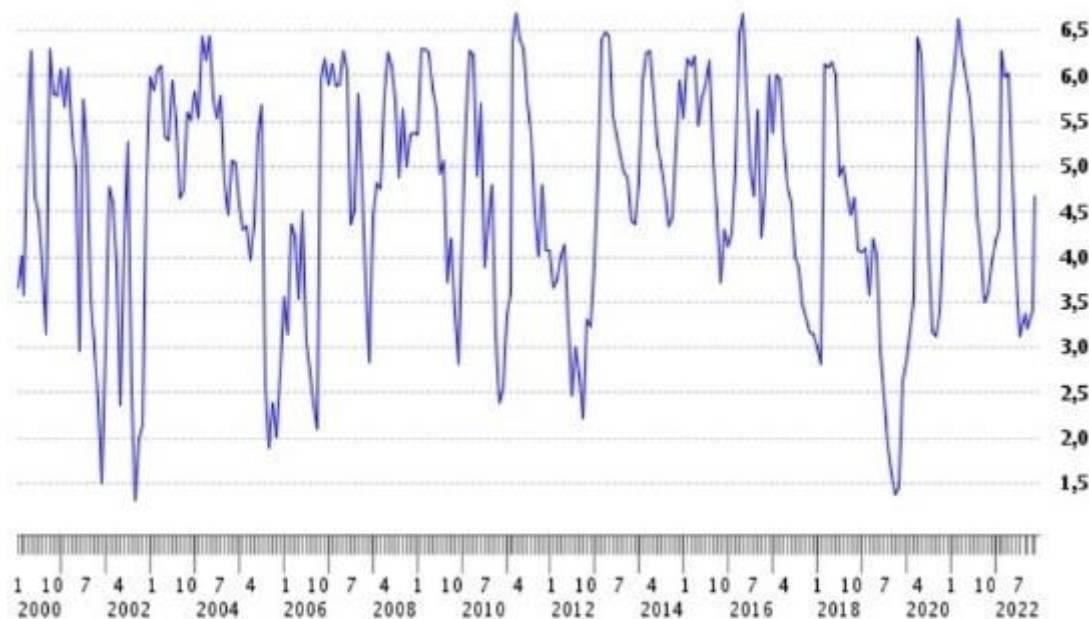

Fuente: Canal de Isabel II

## Agua embalsada. Río Guadarrama-Aulencia. Navalmedio. Comunidad de Madrid

Hectómetros cúbicos

	Enero	Febrero	Marzo	Abril	Mayo	Junio	Julio	Agosto	Septiembre	Octubre	Noviembre	Diciembre
2000	0,497	0,368	0,239	0,347	0,353	0,442	0,485	0,483	0,465	0,418	0,612	0,227
2001	0,186	0,352	0,304	0,359	0,488	0,358	0,304	0,225	0,215	0,346	0,335	0,276
2002	0,267	0,344	0,415	0,312	0,374	0,455	0,447	0,345	0,374	0,416	0,312	0,406
2003	0,450	0,519	0,528	0,513	0,360	0,283	0,315	0,323	0,333	0,377	0,335	0,512
2004	0,512	0,512	0,515	0,499	0,515	0,360	0,393	0,408	0,410	0,338	0,310	0,410
2005	0,343	0,374	0,363	0,316	0,335	0,388	0,392	0,390	0,385	0,320	0,314	0,272
2006	0,261	0,285	0,356	0,361	0,296	0,308	0,255	0,259	0,267	0,356	0,517	0,443
2007	0,459	0,387	0,387	0,442	0,513	0,443	0,368	0,400	0,415	0,356	0,396	0,445
2008	0,377	0,467	0,346	0,464	0,458	0,423	0,356	0,373	0,398	0,445	0,367	0,355
2009	0,464	0,456	0,429	0,431	0,399	0,397	0,397	0,384	0,380	0,393	0,419	0,406
2010	0,386	0,409	0,401	0,419	0,361	0,446	0,377	0,332	0,299	0,308	0,407	0,408
2011	0,353	0,436	0,515	0,516	0,366	0,373	0,375	0,347	0,306	0,292	0,364	0,362
2012	0,388	0,386	0,382	0,380	0,433	0,384	0,374	0,334	0,309	0,301	0,357	0,363
2013	0,406	0,344	0,523	0,515	0,501	0,377	0,387	0,366	0,344	0,390	0,416	0,392
2014	0,385	0,514	0,515	0,508	0,369	0,421	0,433	0,411	0,397	0,368	0,362	0,340
2015	0,520	0,517	0,517	0,351	0,368	0,447	0,432	0,404	0,385	0,395	0,334	0,334
2016	0,368	0,314	0,482	0,380	0,357	0,314	0,363	0,357	0,343	0,383	0,363	0,326
2017	0,351	0,336	0,319	0,314	0,355	0,413	0,328	0,338	0,331	0,325	0,327	0,425
2018	0,369	0,368	0,515	0,516	0,391	0,340	0,387	0,366	0,357	0,352	0,335	0,317
2019	0,371	0,342	0,305	0,353	0,304	0,322	0,289	0,255	0,230	0,224	0,336	0,338
2020	0,373	0,276	0,318	0,453	0,326	0,326	0,335	0,316	0,324	0,336	0,307	0,321
2021	0,384	0,351	0,291	0,340	0,352	0,310	0,230	0,200	0,221	0,230	0,339	0,396
2022	0,305	0,278	0,378	0,341	0,338	0,322	0,299	0,267	0,260	0,281	0,285	0,327

(p): Provisional, (a): Avance, (e): Estimado

--: No disponible --: No existe

Los años intermedios que no se muestran, no tienen datos

Fuente: Canal de Isabel II

HASH DEL CERTIFICADO: E67E7644A2FCF33EAAAC78DD824E7642C38EFDC  
 HORA DE FIRMA: 13:15:21  
 CSV: 28660IDOC2AC9173D27CE5B9439D

FECHA Y  
 28/03/2024

PUESTO DE TRABAJO: E.P. COORDINADOR DE PROTECCION CIVIL

NOMBRE: Sergio Garcia Couso

Firmado Digitalmente - Ayuntamiento de Boadilla del Monte - <https://carpetaciudadano.ayuntamientoaboadilladelmonte.org>





PLATERBO



Serie: Agua embalsada. Río Guadarrama-Aulencia. Navalmedio. Comunidad de Madrid

Hectómetros cúbicos

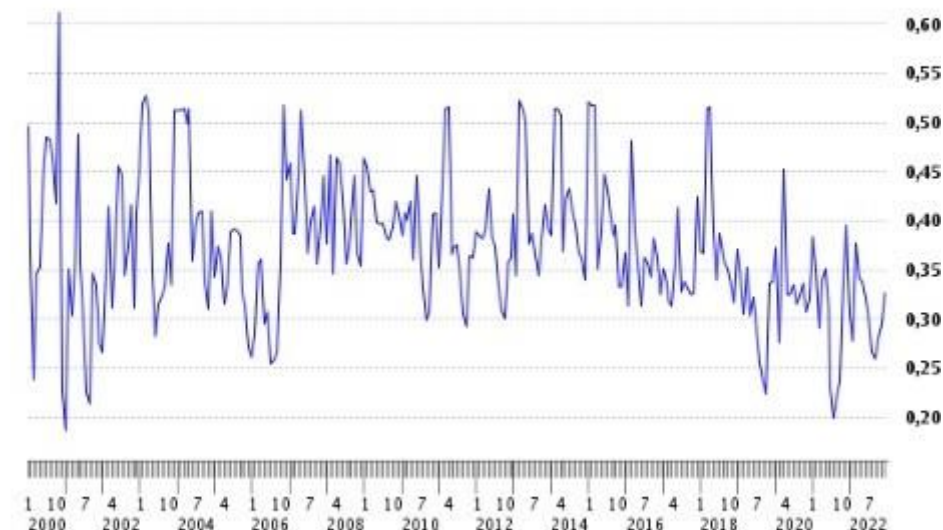

Fuente: Canal de Isabel II

Agua embalsada. Río Guadarrama-Aulencia. Valmayor. Comunidad de Madrid

Hectómetros cúbicos

	Enero	Febrero	Marzo	Abril	Mayo	Junio	Julio	Agosto	Septiembre	Octubre	Noviembre	Diciembre
2000	91,593	92,733	91,652	101,887	100,592	86,971	75,378	65,339	56,242	51,139	57,154	85,888
2001	114,292	113,096	112,662	104,253	94,313	82,154	70,247	59,606	50,105	46,800	49,386	48,899
2002	50,831	53,928	60,689	67,055	69,571	71,615	72,803	63,341	51,719	51,953	53,131	79,666
2003	91,175	99,183	112,451	116,154	110,356	96,473	88,936	87,603	86,627	85,491	99,055	118,185
2004	118,550	119,137	118,039	119,430	121,726	111,260	99,183	86,685	74,715	69,909	74,411	79,293
2005	81,663	80,740	84,255	89,228	93,278	95,790	87,372	74,380	62,094	62,537	64,289	67,760
2006	78,287	83,665	98,992	105,921	104,764	105,988	106,122	104,253	100,657	98,674	115,507	116,443
2007	115,722	118,550	119,357	116,732	113,369	110,962	113,015	115,363	108,018	107,135	110,843	113,865
2008	115,579	117,529	118,697	116,949	119,063	118,550	120,315	119,946	118,331	111,960	102,279	104,784
2009	100,786	96,162	95,419	98,104	101,173	102,999	94,926	84,423	74,411	64,380	63,072	66,681
2010	71,664	86,342	108,428	114,791	111,400	109,596	100,013	91,414	87,603	88,995	99,757	104,518
2011	105,251	106,797	110,495	114,719	116,587	110,703	101,433	92,192	86,001	81,662	79,880	77,030
2012	82,538	86,456	90,523	95,728	97,349	95,357	93,156	79,346	74,310	63,117	61,696	85,385
2013	72,853	81,554	103,035	114,292	112,311	106,932	98,674	92,132	87,258	83,643	79,880	76,304
2014	81,390	93,338	109,458	115,579	109,596	102,344	94,988	87,430	80,256	76,822	78,076	83,089
2015	82,976	95,481	101,238	99,183	92,613	85,718	75,327	66,518	62,983	58,245	57,237	61,432
2016	71,713	71,960	71,369	85,774	96,598	88,065	78,762	69,860	61,432	56,201	54,490	59,095
2017	58,499	79,133	84,984	82,613	86,456	95,172	98,801	96,225	89,228	78,762	68,709	58,287
2018	47,091	44,133	68,376	92,192	103,394	103,525	103,394	103,459	103,262	105,117	106,257	102,802
2019	98,357	96,674	97,663	94,558	88,065	79,293	72,158	66,775	63,972	63,701	61,257	63,521
2020	64,380	63,252	62,359	76,097	77,186	74,057	69,283	66,031	69,860	79,987	83,256	96,508
2021	102,213	117,166	111,960	106,526	98,231	101,887	92,673	85,435	87,085	85,774	84,367	90,582
2022	86,627	81,055	90,050	101,044	105,385	102,802	101,433	100,206	97,412	98,167	99,374	105,921

(p): Provisional. (a): Anuncia. (e): Estimado.

-: No disponible. -: No existe.

Los años intermedios que no se muestran, no tienen datos.

Fuente: Canal de Isabel II

HASH DEL CERTIFICADO: E67E7644A2F0C33EAA78DDDB24E7642C38EFD  
 HORA DE FIRMA: 13:16:21  
 CSV: 28660IDOC2AC9173D27CE5B9439D

FECHA Y  
 28/03/2024

PUESTO DE TRABAJO:  
 E.P. COORDINADOR DE PROTECCION CIVIL

NOMBRE:  
 Sergio García Couso

Firmado Digitalmente - Ayuntamiento de Boadilla del Monte - https://carpetaciudadano.ayuntamientoboadilladelmonte.org





# PLATERBO



Serie: Agua embalsada. Rio Guadarrama-Aulencia. Valmayor. Comunidad de Madrid

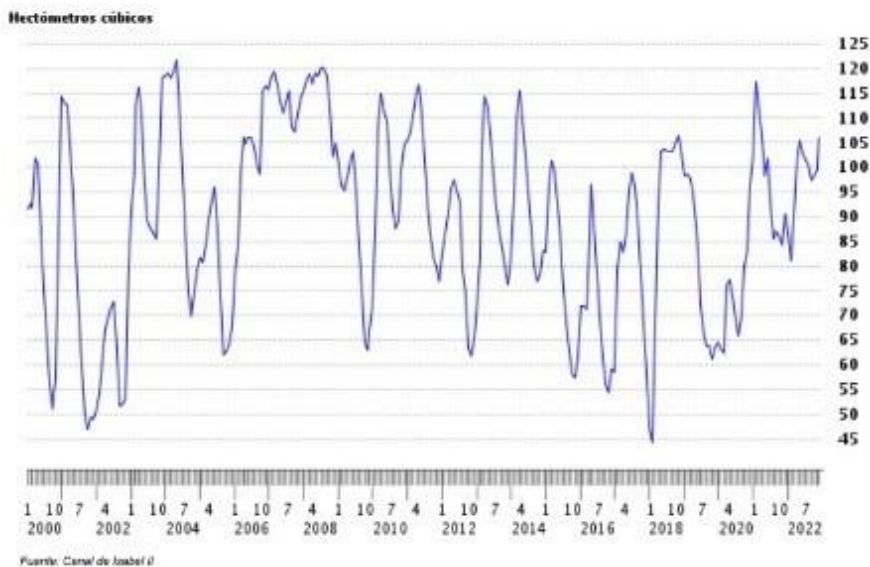

Se presentan a continuación, los datos media anual agua embalsada desde el año 2000 al 2022

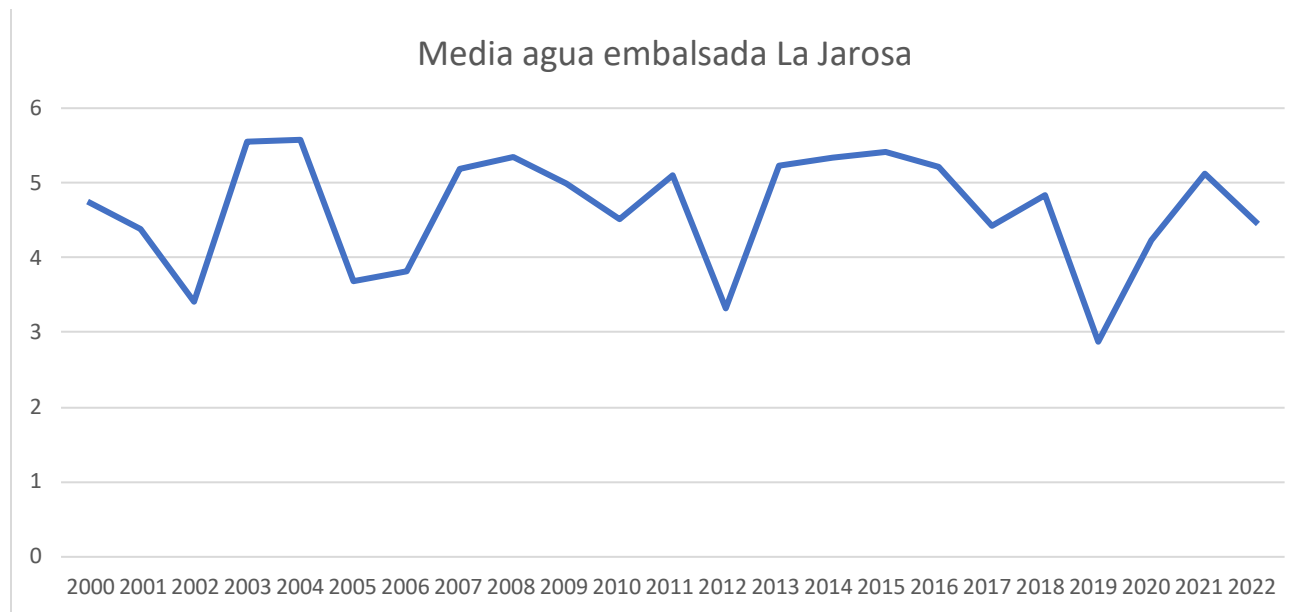

HORA DE FIRMA: 13:15:21  
HASH DEL CERTIFICADO: E671E744A2AFC33EAAAC78DD824E7642C38EFD

FECHA Y

PUESTO DE TRABAJO: E.P. COORDINADOR DE PROTECCION CIVIL

NOMBRE: Sergio García Couso

Firmado Digitalmente - Ayuntamiento de Boadilla del Monte - <https://carpetaciudadano.ayuntamientoaboadilladelmonte.org> - CSV: 28660IDOC2AC9173D27CE5B9439D





**PLATERBO**

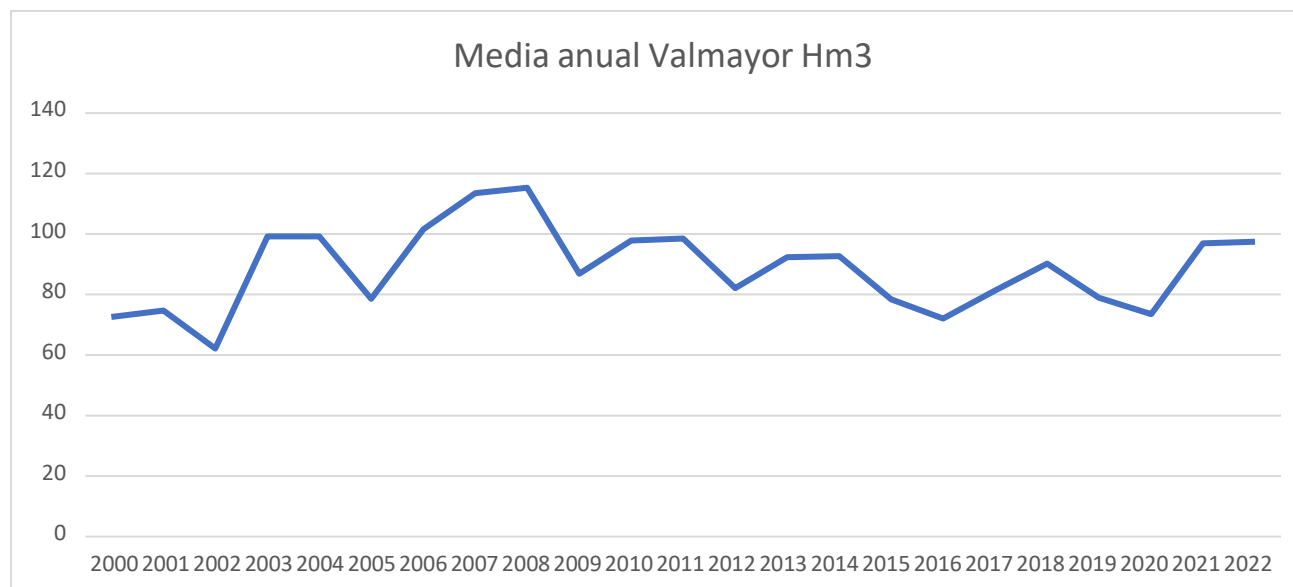
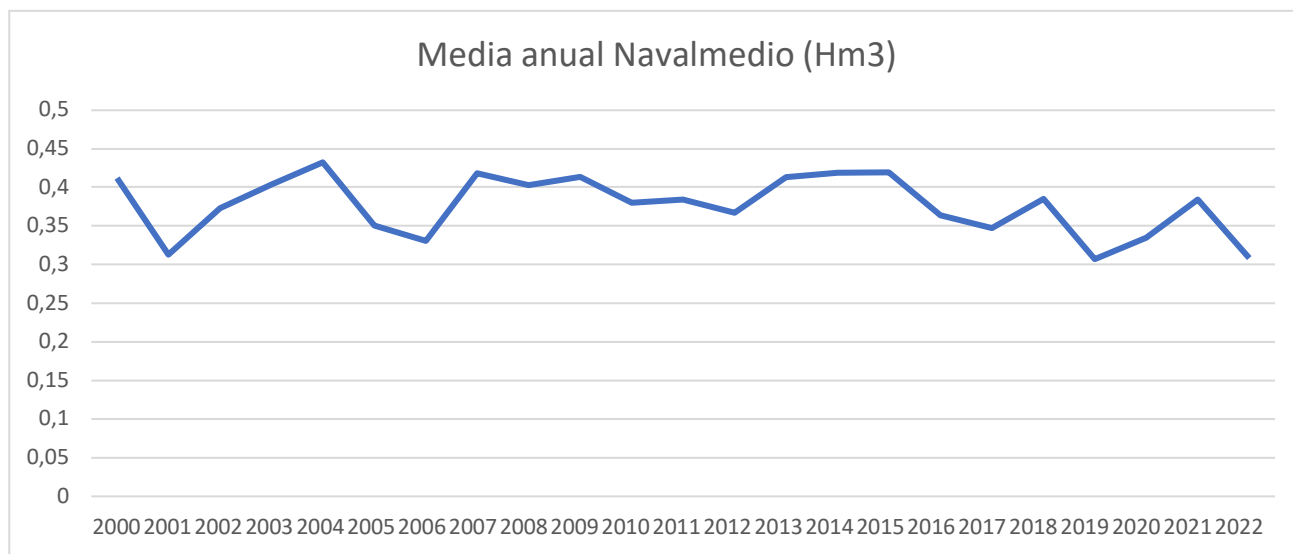

GUADARRAMA-AULENCIA			
	Capacidad Total (Hm3)	Año 2022	Estado del embalse
Navalmedio	0.7	0.3 Hm <sup>3</sup>	42,85%
La Jarosa	7.2	4.7 Hm <sup>3</sup>	65.27 %
Valmayor	124.4	97.45 Hm <sup>3</sup>	78.33 %
<b>Total agua embalsada Cuenca de Guadarrama</b>	<b>132.3</b>	<b>102.45Hm<sup>3</sup></b>	<b>77.43 %</b>

HASH DEL CERTIFICADO: E67E7E744A2FCF3AEAA78DDDB24E7642C38EFDC  
 HORA DE FIRMA: 13:16:21  
 FECHA Y: 25/03/2024  
 PUESTO DE TRABAJO: E.P. COORDINADOR DE PROTECCION CIVIL  
 FIRMADO Digitalmente - Ayuntamiento de Boadilla del Monte - <https://carpetaciudadano.ayuntamientoaboadilladelmonte.org> - CSV: 28660IDOC2AC9173D27CE5B9439D

NOMBRE: Sergio García Couso







PLATERBO



### 3.1.3.1.2 VALORACIÓN DEL RIESGO

Para valorar el riesgo el presente Plan Territorial de Emergencias tiene en cuenta la tabla propuesta en la “Guía para la redacción del Plan Municipal de Protección Civil para los Municipios de la Comunidad de Madrid” editado por la Dirección General de Protección Civil de la Comunidad de Madrid, en la cual el riesgo de sequía solo se contempla el determinado por el consumo humano.

Determinar cuándo las condiciones meteorológicas constituyen un riesgo para la población es una información esencial que permite a las autoridades establecer los mecanismos necesarios para proteger a los ciudadanos.

**Índice de probabilidad:** Acontecimiento algo probable que se produce con frecuencia de más de 10 años. Valor 5

**Índice de vulnerabilidad:** Acontecimiento que va a producir daños materiales menores y no son previsibles víctimas. Valor 15

Aunque la valoración del riesgo resulte riesgo bajo los **DAÑOS PREVISIBLES** si fuesen importantes:

- ✓ Corte de agua en el consumo humano.
- ✓ Daños medioambientales muy significativos.
- ✓ Problemas en las vías respiratorias y en los ojos, por la sequedad del ambiente.
  - Muere la vegetación y se malogran las cosechas afectando, en cada caso, a las personas y a los animales.
  - La erosión del suelo también genera problemas a largo plazo.
  - Incrementa el riesgo de incendios forestales.

P x V = RIESGO	PROBABILIDAD	VULNERABILIDAD
75 < 1000	5	15
En Boadilla del Monte existe un <b>RIESGO BAJO</b>		

### 3.1.3.1.3 MEDIDAS PREVENTIVAS

- ✓ El Ayuntamiento establece, si fuese necesario, limitaciones al consumo de agua considerándose a todos los efectos consumo suntuario (el consumo de objetos o servicios que se consideran superfluos o vinculados tradicionalmente con la ostentación...) aquel que exceda de unos máximos establecidos en función de la situación, con independencia del suministro utilizado con objeto de racionalizar el consumo de agua como recurso escaso.



## PLATERBO



- ✓ El ayuntamiento estudiará la posibilidad de realizar un estudio pormenorizado y un plan específico para conseguir la concienciación social ante este hecho. El estudio establecerá las restricciones necesarias para reducir el consumo del agua de riego. En especial de aquellas parcelas privadas con gran superficie.
- ✓ Para fomentar el ahorro de agua debemos educar a los más pequeños en hábitos que deberían tomar como obligaciones.
- ✓ No propague rumores o informaciones exageradas sobre la situación.
- ✓ Revise el estado de las tuberías, para evitar las pérdidas por averías.
- ✓ Cierre ligeramente las llaves de paso de su vivienda para disminuir el caudal que sale por los grifos.
- ✓ Evite regar las plantas y jardines en exceso. Escoge plantas autóctonas, sólo necesitarás una pequeña aportación de agua en los meses cálidos.
- ✓ Praderas: La altura de corte ha de ser de unos 5 cm. Para mantener un grado de humedad correcto en la zona radicular.
- ✓ Debe intensificarse la cloración del agua en piscinas y lugares proclives a sufrir contaminación.
- ✓ Si el agua que consume no es de suministro controlado, ni envasada, hiérvala durante quince minutos antes de beberla.
- ✓ Evite los ejercicios físicos que causen gran fatiga y sudoración.
- ✓ Cuide sus ojos, pues pueden verse afectados por una atmósfera seca.
- ✓ Extremar las precauciones ante la posibilidad de originar incendios forestales.
- ✓ Restricciones en el uso de agua (riego, piscinas, ...).
- ✓ Las autoridades velarán en todo momento por la salubridad pública estableciendo, en cada caso, las correspondientes ayudas y controles epidemiológicos.
- ✓ Actuaciones a largo plazo: reducción del consumo mediante medidas que incentiven a la población a una reducción voluntaria de consumo.
- ✓ Programas de concienciación sobre el ahorro con pequeños gestos, por ejemplo:
  - ✓ No dejes el grifo abierto.
  - ✓ Cuando te laves los dientes, utiliza un vaso.
  - ✓ Llena moderadamente el lavabo para lavarte la cara, las manos o afeitarte. Ahorrarás 12 litros al minuto.
  - ✓ No uses el inodoro como cubo de basura, coloca una papelera. Ahorrarás de 6 a 12 litros cada vez.
  - ✓ Cierra levemente la llave de paso de vivienda, no apreciarás la diferencia y ahorrarás una gran cantidad de agua diariamente



## PLATERBO



- ✓ Repara los grifos o ducha que gotean o cámbiales por sistemas monomando. Ahorrarás una media de 170 litros de agua al mes.
- ✓ Pon dispositivos de ahorro en los grifos y duchas, reducirás el consumo casi en un 50%.
- ✓ Utiliza la lavadora y el lavavajillas con la carga completa y el programa adecuado. cuando lavas a mano consumes un 40% más de agua.
- ✓ Riega tus plantas y el jardín al anochecer o amanecer. Utiliza sistemas de riego automáticos, por goteo o aspersion.
- ✓ Instala una cisterna de doble pulsador o introduce botellas o similares en la cisterna, reducirás su capacidad y con ello el consumo de agua.
- ✓ Dúchate en vez de bañarte y cierra el grifo mientras te enjabonas. Ahorrarás una media de 150 litros cada vez.
- ✓ Ponte en contacto con tu ayuntamiento para comunicar pérdidas de agua y no desperdicies ni una gota de agua.



Utiliza pegatinas que te recuerden los usos racionales del agua

### 3.1.3.2. RIESGO DE LLUVIAS TORRENCIALES

La lluvia es una precipitación de agua líquida en forma de gotas que caen con velocidad apreciable y de modo continuo. Según el tamaño de las gotas se califican de llovizna, lluvia o chubasco. Estas dos últimas modalidades se clasifican por su intensidad en fuertes (entre 15 y 30 mm/hora), muy fuertes (entre 30 y 60 mm/hora) o torrenciales (por encima de 60 mm/hora).

Según su origen, las precipitaciones se pueden clasificar en tres tipos fundamentales: convectivas, procedentes de sistemas frontales; las de tipo ciclónico y las de origen orográfico. Las primeras van asociadas al verano por el fuerte calentamiento que experimenta la superficie de la tierra o, en general, cuando sobre una superficie caliente pasa aire húmedo e inestable. En las de tipo frontal o ciclónico, el mecanismo esencial es el ascenso de aire frío por convergencia horizontal de corrientes en una zona de bajas presiones y, por último, las de tipo orográfico están causadas por los sistemas montañosos.



## PLATERBO



En el Plan de Fenómenos Meteorológicos Adversos se considera que pueden suponer un riesgo meteorológico a partir del concepto de lluvias fuertes, y bajo esta idea se establecen los umbrales para las diferentes zonas del país.

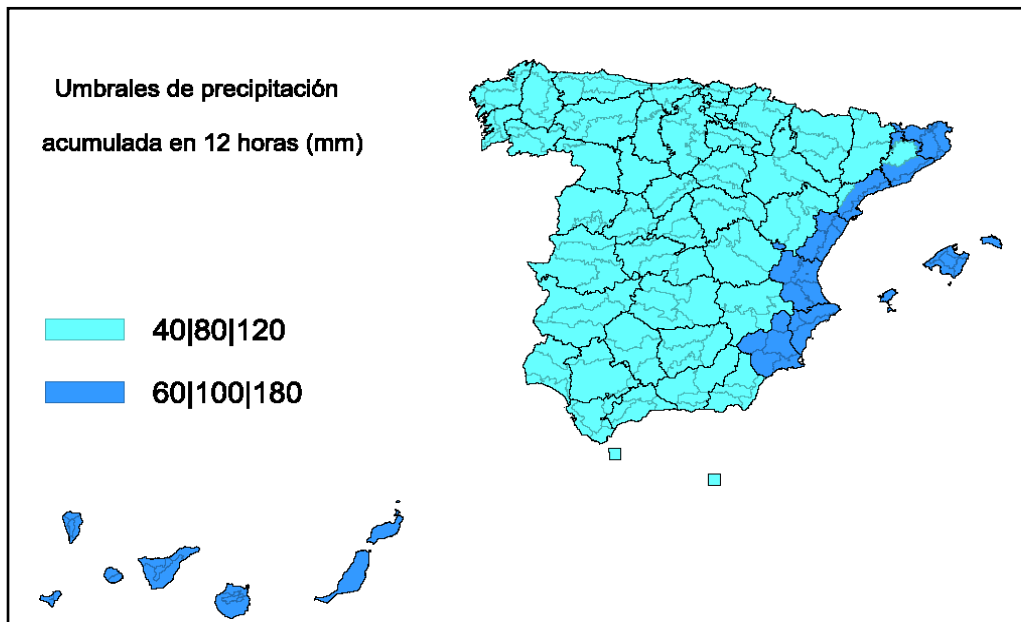

Darán lugar a la emisión de boletines de Fenómenos Meteorológicos Adversos, si se espera el alcance o la superación de ciertos umbrales, estos boletines en la medida de lo posible proporcionan información sobre: Génesis del fenómeno. Localización. Extensión. Duración. Intensidad.

El objeto de la predicción meteorológica será el proporcionar información, con anticipación suficiente, para prevenir el riesgo, y facilitar a todos los ciudadanos y a las instituciones públicas, muy singularmente a las autoridades de Protección Civil.

NIVELES DE AVISO que establece la Agencia Estatal de Meteorología:

**NIVEL AMARILLO:** Tormentas generalizadas con posibilidad de desarrollo de estructuras organizadas. Lluvias localmente fuertes y/o vientos localmente fuertes y/o granizo inferior a 2 cm. Dado el carácter de estos fenómenos existe la posibilidad de que se puedan producir tormentas de intensidad superior de forma puntual.

**NIVEL NARANJA:** Tormentas muy organizadas y generalizadas. Es posible que se puedan registrar lluvias localmente muy fuertes y/o vientos localmente muy fuertes y/o granizo superior a 2 cm.

**NIVEL ROJO:** Tormentas altamente organizadas. La probabilidad de lluvias localmente torrenciales y/o de vientos localmente muy fuertes y/o granizo superior a 2 cm es muy elevada. Es probable la aparición de tornados.



## PLATERBO



### IDENTIFICACIÓN DEL RIESGO

Según los datos obtenidos en la estación meteorológica de Cuatro Vientos podemos ver en los siguientes gráficos que el mes de abril, mayo, octubre, noviembre y diciembre es donde se observan un mayor nº de días de lluvia y cantidad superior a 1 mm.



DR Nº medio mensual/anual de días de precipitación superior o igual a 1 mm

Sin embargo, es en el gráfico siguiente donde apreciamos que es junio cuando estas precipitaciones son menos duraderas pero más intensas, y son las que ocasionan daños en el municipio.

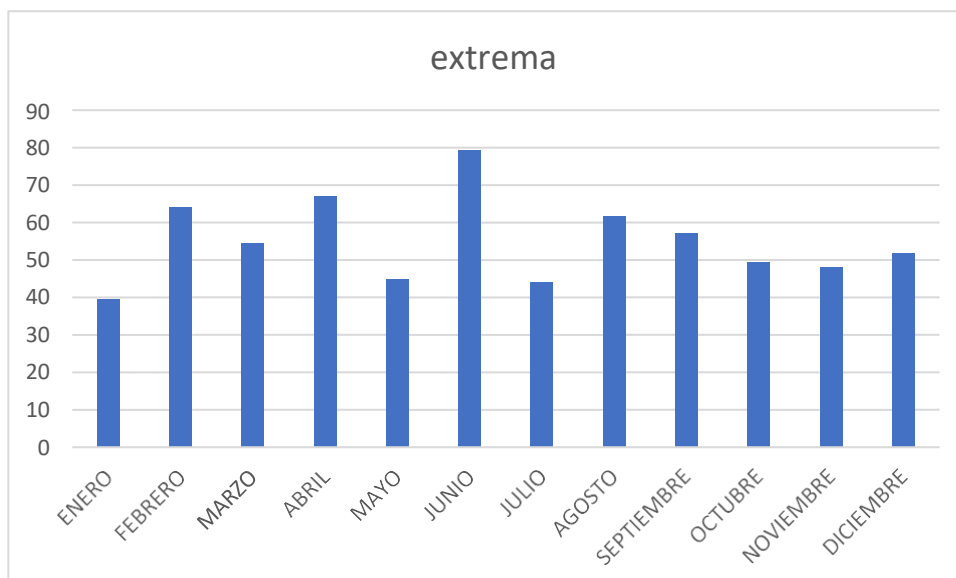

NOMBRE: Sergio García Couso  
 PUESTO DE TRABAJO: E.P. COORDINADOR DE PROTECCION CIVIL  
 FECHA Y HORA DE FIRMA: 25/03/2024 13:15:21  
 HASH DEL CERTIFICADO: E671E7644A2AFC333EAA78DDB24E7642C38EFD  
 Firmado Digitalmente - Ayuntamiento de Boadilla del Monte - <https://carpetaciudadano.ayuntamientoboadilladelmonte.org> - CSV: 28660IDOC2AC9173D27CE5B9439D





## PLATERBO



Las zonas que pudieran quedar afectadas por este fenómeno meteorológico son:

- ✓ Avd. de Valdepastores en la urbanización Casas Blancas, se forma una gran balsa de agua que hace cortar el tráfico y también afecta a algunas viviendas.
- ✓ Calle Playa del Saler y sus alrededores, afecta a los bajos de algunas viviendas.
- ✓ Calle Valle del Tena donde se cruza con la Avenida Monte de Segovia, afecta principalmente a la red viaria.
- ✓ Calle Zujar y alrededores, en este punto se ven afectadas algunas casas.
- ✓ Casco Urbano: en el Paseo Madrid, la carretea de Villaviciosa y en la Pza. Virgen del Prado, igualmente afecta a algunos bajos de edificios y a la red viaria.

### VALORACIÓN DEL RIESGO

Para valorar el riesgo el presente Plan Territorial de Emergencias tiene en cuenta la tabla propuesta en la "Guía para la redacción del Plan Municipal de Protección Civil para los Municipios de la Comunidad de Madrid" editado por la Dirección General de Protección Civil de la Comunidad de Madrid, en la cual el riesgo por lluvias torrenciales no presenta valoración.

Índice de probabilidad: Acontecimiento muy frecuente de periodicidad inferior al año. Valor 50

Índice de vulnerabilidad: Acontecimiento que va a producir daños materiales menores y no son previsibles víctimas. Valor 15.

P x V = RIESGO	PROBABILIDAD	VULNERABILIDAD
750 < 1000	50	15
En Boadilla del Monte existe un <b>RIESGO BAJO</b>		

A pesar de lo cual se prevén **DAÑOS SIGNIFICATIVOS** cuando surgen estos sucesos.

- ✓ Daños materiales considerables.
- ✓ Inundaciones en los bajos de viviendas y locales comerciales.
- ✓ Caída de árboles, pues estas lluvias suelen ir acompañadas de fuertes vientos.
- ✓ Pueden verse dañado el suministro eléctrico.
- ✓ Carreteras cortadas.



PLATERBO



## MEDIDAS PREVENTIVAS

Ante estas situaciones, es muy importante permanecer atento a las informaciones oficiales transmitidas a través de las emisoras de radio y de otros medios, y seguir las indicaciones que se den. Ante posibles emergencias originadas por lluvias intensas, conviene adoptar una serie de medidas previas que ayuden a evitar o, al menos, mitigar los efectos de las mismas.

En general, las medidas de prevención que debe adoptar son:

- ✓ En su vivienda:
  - Retirar del exterior de la vivienda, aquellos objetos que puedan ser arrastrados por el agua.
  - Cerrar y asegurar puertas, ventanas o toldos.
  - Retirar macetas y todos aquellos objetos que puedan caer a la calle y provocar un accidente.
  - Revisar, cada cierto tiempo, el estado del tejado, el de las bajadas de agua de edificios y de los desagües próximos.
  - Colocar los documentos importantes y, sobre todo, los productos peligrosos, en aquellos lugares de la casa en los que la posibilidad de que se deterioren por la humedad o se derramen, sea menor.
- ✓ En el exterior:
  - Es conveniente alejarse de cornisas, muros o árboles, que presente mal estado o en construcción.
  - No estacionar vehículos en cauces secos, ni a la orilla de ríos, para evitar ser sorprendido por una súbita crecida de agua o por una riada.
  - Si tiene que viajar, procure circular, preferentemente, por carreteras principales y autopistas.
  - No circular con su vehículo por zonas de vaguada que puedan verse afectadas por una riada y no atravesar los tramos que estén inundados, la fuerza del agua puede arrastrar y hacer flotar el vehículo.
  - Si se encuentra en el campo, hay que alejarse de los ríos, torrentes y zonas bajas de laderas y colinas, para evitar ser sorprendido por una súbita crecida de agua o por una riada.
  - Mantenerse permanentemente informado a través de la radio y de otros medios de comunicación, de las predicciones meteorológicas y del estado de las carreteras, además de la situación general de lo que esté sucediendo.



## PLATERBO



### 3.1.3.3. RIESGO DE NEVADAS

La nieve es una precipitación en forma de estrellas hexagonales de hielo cristalizado que se sueldan entre sí formando los copos. La nieve se va depositando sobre el suelo y si las condiciones son favorables, el espesor adquirido va creciendo de forma muy rápida. Por su intensidad se clasifican en débiles (el espesor aumenta hasta 0,5cm/hora), moderadas (el espesor aumenta hasta 4 cm/h) y fuertes (el espesor aumenta más de 4 cm/h).

El origen de la nieve está en aquellas nubes en las que existen cristales de hielo sobre los que el vapor de agua se deposita en estado sólido, lo que les hace crecer de tamaño. En su caída, si las temperaturas que se encuentran son inferiores a 0°C, se unen varios de ellos formando los copos de nieve.

Es frecuente que a las nevadas las acompañen heladas, lo que origina que el manto nivoso sea especialmente peligroso para la circulación en carreteras y el desplazamiento de las personas.

En el Plan Nacional de Predicción y Vigilancia de Meteorología Adversa (METEOALERTA) considera que pueden suponer un riesgo meteorológico a partir del concepto de nevadas moderadas, y bajo esta idea se establecen los umbrales para las diferentes zonas del país, estableciéndose el Mapa Nacional de los umbrales de nieve acumulada en 24 horas

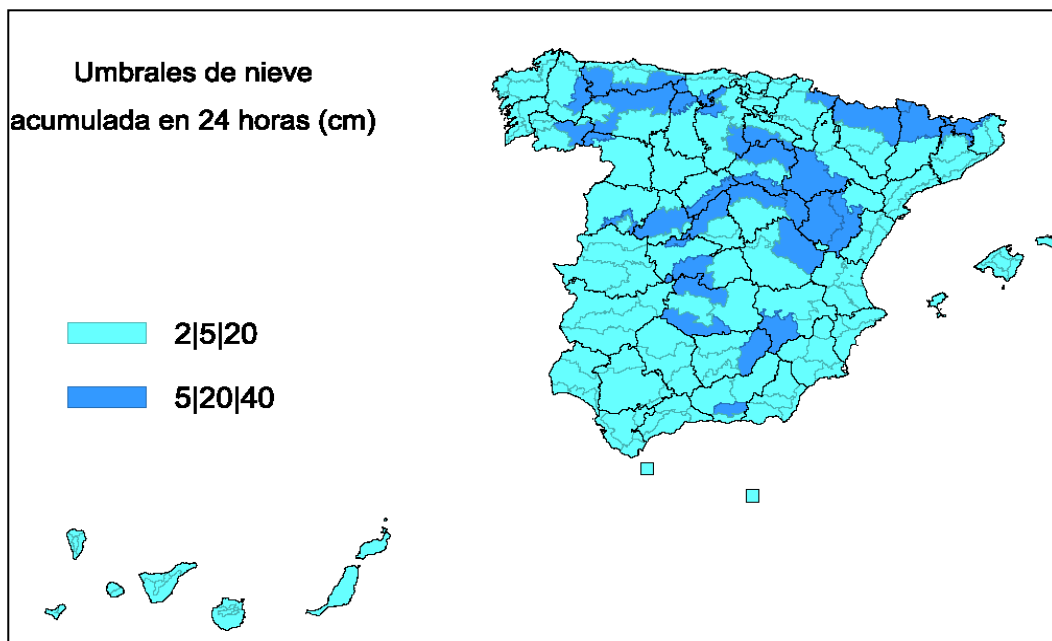

Además, se van a manejar dos tipos de informaciones, la que establece la Agencia Estatal de Meteorología, ALERTAS POR COLORES, con cuatro niveles básicos:





## PLATERBO



<b>VERDE</b>	No existe ningún riesgo meteorológico.
<b>AMARILLO</b>	No existe riesgo meteorológico para la población en general aunque sí para alguna actividad concreta. Este nivel no genera aviso pero si alerta informativa.
<b>NARANJA</b>	Existe riesgo importante.
<b>ROJO</b>	El riesgo meteorológico es extremo.

Solo se generan avisos específicos cuando se prevé alcanzar los niveles “naranja” o “rojo” si bien se informa también sobre qué zonas geográficas se encuentran en nivel amarillo. Estos boletines llegan a Protección Civil, que es quien actúa al respecto. Y la que establece el Plan Territorial de Protección Civil (PLATERCAM) ante Inclemencias Invernales en la Comunidad de Madrid, NIVELES (0-3)

La Norma Básica de Protección Civil (R.D. 407/1992) “**no** considera los riesgos meteorológicos como riesgos especiales, por ello no existen planes específicos de estos riesgos”. Sin embargo, pueden aparecer contemplados en los Planes Territoriales de protección civil de las comunidades autónomas para la atención en emergencias.

En el Plan de Inclemencias Invernales de la Comunidad de Madrid para grandes nevadas y temperaturas extremas (mínimas) establece las siguientes Épocas de Peligro

- ✓ “ÉPOCA DE PELIGRO ALTO”, entre el 1 de diciembre y el 31 de marzo.
- ✓ “ÉPOCA DE PELIGRO MEDIO”, los meses de noviembre y abril.

Las épocas de peligro podrán modificarse cuando se compruebe o se pueda prever unas circunstancias meteorológicas que así lo justifiquen. Estas variaciones tanto pueden afectar a todo el territorio regional, como a una determinada comarca.

Durante este período de tiempo, los medios de la Comunidad de Madrid estarán en “alerta” para luchar contra las emergencias que pudieran producirse, y durante la época de peligro alta estarán disponibles todos los medios del Plan.

También la Comunidad de Madrid ha zonificado, a grandes rasgos, el territorio en tres áreas geográficas en función del número esperado de días de nieve al año. Así se identifica un sector de riesgo alto, más de veinte días de nieve al año, ligado a la Sierra de Guadarrama; otro sector intermedio, entre cinco y veinte días de nieve al año, que se extendería desde San Martín de Valdeiglesias hasta la Sierra de La Cabrera; y un tercer sector en el que estaría incluida el área metropolitana de Madrid y la totalidad de la cuenca del Tajo, donde se esperan menos de cinco días de nieve al año.



## PLATERBO



### 3.1.3.3.1 IDENTIFICACIÓN DEL RIESGO

Desde el punto de vista de las predicciones meteorológicas, y tal como se hace en el Plan Regional de Fenómenos Meteorológicos Adversos, esta zonificación del territorio en función de unos umbrales de nieve a partir de los cuales cabe esperar problemas, basándonos en una mayor o menor actividad humana y la altura del territorio son:

1. Área metropolitana de Madrid:- nieve que cubra el suelo y que alcance un espesor de 3 centímetros (equivale a una precipitación de 3 litros/metro cuadrado/veinticuatro horas).
2. Zonas con altitud inferior a 800 metros: nieve que cubra el suelo y que alcance un espesor de más de 5 centímetros (equivalente a 5 litros/metro cuadrado/veinticuatro horas).
3. Zonas comprendidas entre los 800 y los 1.200 metros: nieve que cubra el suelo y que alcance un espesor de más de 10 centímetros (equivalente a 10 litros/metro cuadrado/veinticuatro horas).
4. Zonas de más de 1.200 metros de altitud: nieve que cubra el suelo y que alcance un espesor de más de 15 centímetros (equivalente a 15 litros/metro cuadrado/veinticuatro horas).

Según estos criterios Boadilla con una altitud media de 682 metros, se encontraría en la zona con altitud inferior a 800 metros y cuando se den estas condiciones recibimos la notificación de alerta.

En el siguiente gráfico comparativo entre los máximos registrados y la media, de días de nieve, vemos que normalmente no se supera el valor de riesgo, pero puntualmente existen años que durante los meses de diciembre (2009), enero (2006) y febrero (2005) se dan episodios de nieve en los que hay que tomar algunas medidas preventivas en el municipio. Se considera un riesgo potencial cuando por la bajada de la temperatura se forman placas de hielo.

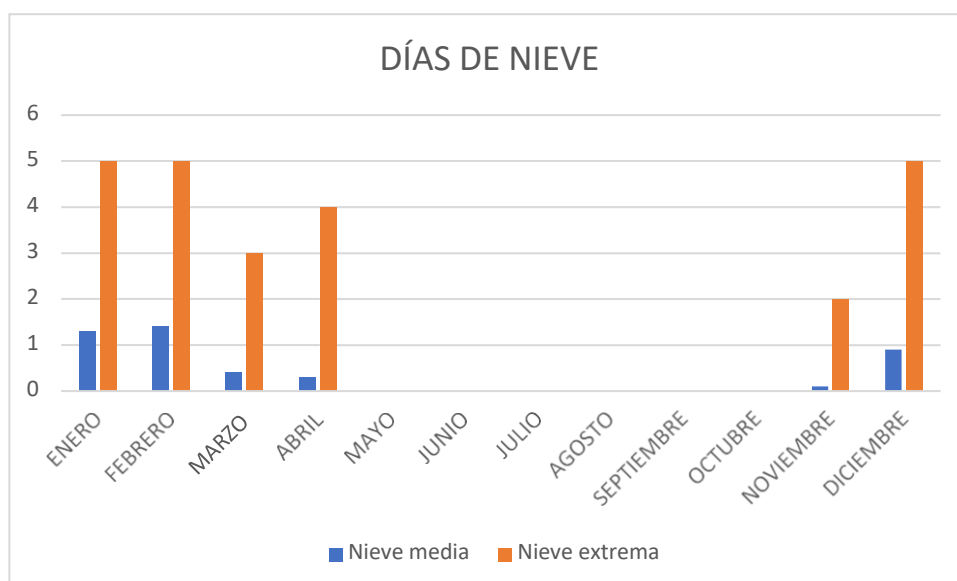



## PLATERBO



Este episodio que se da con bastante asiduidad, aunque sin graves consecuencias afecta a la totalidad del municipio, teniendo mayor incidencia en la red de carreteras tanto urbanas como interurbanas. Considerándose zonas de mayor riesgo los principales accesos y vías de circulación del municipio en función de su ubicación, la densidad de su tráfico, o los servicios públicos que en las mismas radican, tales como:

- ✓ Centro de Salud.
- ✓ Residencias y Centro de día.
- ✓ Hospital de Montepríncipe.

Para este hecho el Ayuntamiento establece un dispositivo de actuación que implica efectivos entre Policía Local, Protección Civil, Servicio de Emergencias Municipal y el Servicios de Limpieza Municipal. El Ayuntamiento cuenta ya con reservas garantizadas de sal y con cuchillas quitanieves, para llegados el caso actuar en todas las calles del municipio que lo requieran.

### 3.1.3.3.2 VALORACIÓN DEL RIESGO

Determinar cuándo las condiciones meteorológicas constituyen un riesgo para la población es una información esencial que permite a las autoridades establecer los mecanismos necesarios para proteger a los ciudadanos.

Para valorar el riesgo el presente Plan Territorial de Emergencias tiene en cuenta la tabla propuesta en la “Guía para la redacción del Plan Municipal de Protección Civil para los Municipios de la Comunidad de Madrid” editado por la Dirección General de Protección Civil de la Comunidad de Madrid, en la cual el riesgo de nevadas no queda contemplado.

**Índice de probabilidad:** Acontecimiento de una frecuencia bastante repetida, de entre 5 a 10 años. Valor 12

**Índice de vulnerabilidad:** Acontecimiento que va a producir daños materiales menores y no son previsibles víctimas. Valor 15

P x V = RIESGO	PROBABILIDAD	VULNERABILIDAD
180 < 1000	12	15
En Boadilla del Monte existe un <b>RIESGO BAJO DE NEVADAS</b>		

Existen daños asociados a las inclemencias invernales (nevadas, olas de frío y descensos bruscos de temperatura) que se relacionan con la alteración de las actividades humanas normales, que pueden resumirse en:

- ✓ Problemas en las carreteras, las nevadas dificultan la conducción.



## PLATERBO



- ✓ Problemas de accesibilidad y abastecimiento, aumento considerable del número de accidentes por hielo, nieve y/o visibilidad, colapso circulatorio, etcétera.
- ✓ Posibles accidentes de tráfico.
- ✓ Rotura de líneas eléctricas y telefónicas que pueden provocar incidencias en el suministro eléctrico y comunicaciones.
- ✓ Averías en la red de abastecimiento de agua y gas por rotura de conducciones.

Aumento de contaminación atmosférica por el incremento del uso de combustibles para calefacción y la aparición de fenómenos de inversión térmica.

En la actualidad, el municipio dispone de un plan de emergencias propio para actuar en caso de nevadas. Aprobado y consensuado por todos los equipos intervinientes.

“Coordinación de actuaciones de los órganos de la Administración Local de Boadilla del Monte, ante nevadas y otras situaciones meteorológicas invernales extremas que puedan afectar a la Red de Carreteras y Calles Urbanas e Interurbanas”.

En el plano adjunto se detalla la ubicación de los lugares de riesgo y de las zonas de prioridad absoluta para quitar la nieve y esparcir la sal, y del resto de las vías que se atenderán progresivamente de forma planificada hasta cubrir toda la población

- ✓ Los centros educativos.
- ✓ Los edificios de Guardia Civil, Policía Local, y Protección Civil.



Boadilla del Monte AYUNTAMIENTO

# PLATERBO

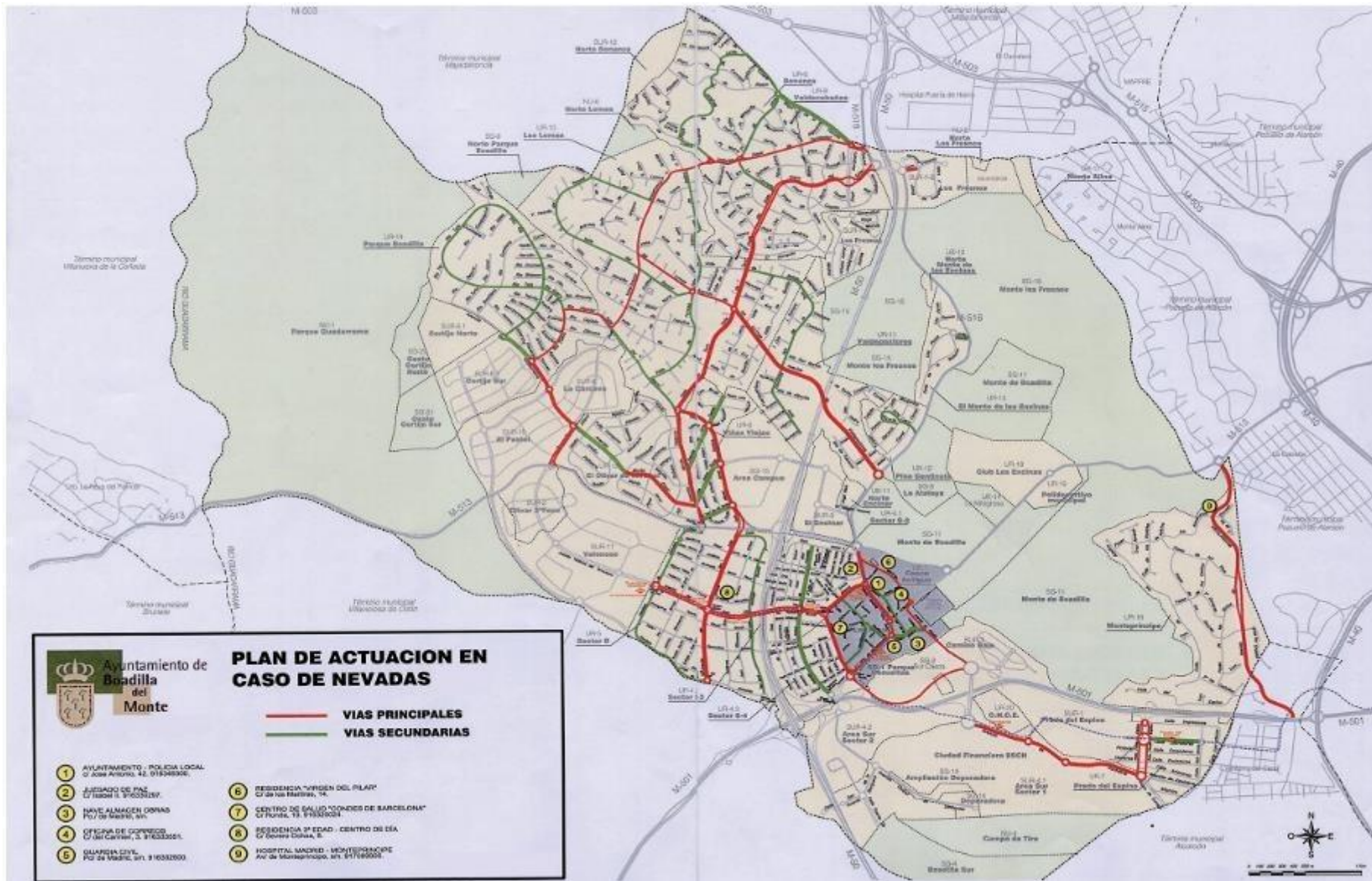



## PLATERBO



### 3.1.3.3 MEDIDAS PREVENTIVAS

- ✓ Tener asegurado en suministro de sal, para el supuesto de heladas o nevadas.
- ✓ Mantener aisladas las tomas de agua.
- ✓ En caso de aislamiento por nevada, tener previsto o concertado el abastecimiento de alimentos.
- ✓ Poseer generadores para el supuesto de caída de tensión de lugares de vital importancia (centro de salud, residencias...)

### 3.1.3.4. RIESGO NIEBLAS

Podemos definir niebla como la suspensión en la atmósfera de gotas muy pequeñas de agua, que reducen la visibilidad horizontal sobre la superficie del globo a menos de 1 kilómetro. Se diferencian dos tipos de niebla:

- ✓ Enfriamiento-irradiación, que son las de mayor espesor y extensión. Afectan al transporte aéreo.
- ✓ Evaporación (de río) son de menor duración y extensión.

Si cuando se forman la temperatura del aire está por encima de los 0°C y la humedad es muy grande, la niebla moja el suelo, esta situación es muy beneficiosa para la agricultura y la vegetación en general, por el aporte adicional de agua que reciben, dado que las gotitas adheridas a las hojas y tallos de las plantas terminan por escurrir hasta sus raíces.

En el caso de que la temperatura esté por debajo de 0°C, el vapor de agua del aire pasa directamente a cristal de hielo apareciendo el suelo y los objetos recubiertos de una capa de hielo que aparenta ser una nevada, sin serlo. Es una de las peores manifestaciones de la niebla como riesgo, cuando converge con otros fenómenos que puede ser la prolongación del frío.

La niebla conlleva la disminución de las condiciones de visibilidad en superficie. La dispersión de la luz en las partículas de agua que forman la niebla favorece la visibilidad en longitudes de onda similares al amarillo selectivo utilizado en faros y luces antiniebla.

METEORO	VISIBILIDAD	HUMEDAD	AEROSOL
Lluvia	<3 km	100 %	Agua o nieve
Llovizna	< 1 km	100 %	Agua o hielo
<b>Niebla</b>	<b>&lt; 1 km</b>	<b>90-100 %</b>	<b>Agua o hielo</b>
Neblina	1 a 10 km	80-90 %	Agua o hielo
Bruma	< 2 km	< 80%	Partículas sólidas
Calima	> 2 km	< 80 %	Partículas sólidas



## PLATERBO



En los Boletines Ordinarios de Predicción (AEMET) queda recogida toda la información de estas situaciones meteorológicas que, aun siendo significativas, no alcanzan los umbrales de adversidad preestablecidos para emitir un boletín específico. En cualquier caso y con el fin de ofrecer la mejor información, los fenómenos asociados se cuantificarán en la medida de lo posible. Se emite esta información en un boletín resumen nacional de situaciones amarillas (No existe riesgo meteorológico para la población en general, aunque sí para alguna actividad concreta).

### 3.1.3.4.1 IDENTIFICACIÓN DEL RIESGO

En la estación de Cuatro Vientos, en el periodo estudiado, se registra una media anual de 25 días con niebla al año, destacando los meses de enero con una media de 6 días y diciembre con 5,5 días.

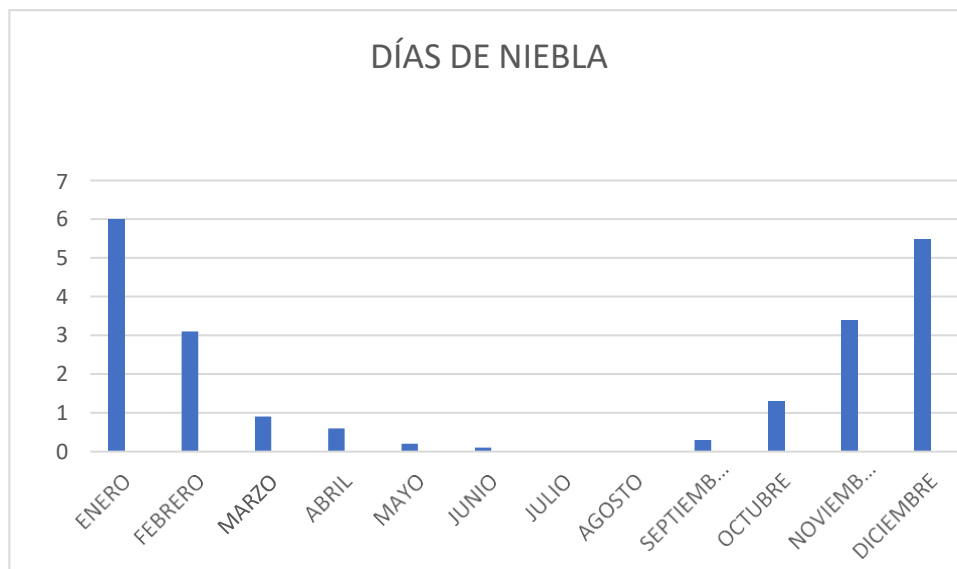

Este fenómeno afecta a todo el municipio, aunque no existen incidentes significativos por nieblas. La presencia del río Guadarrama produce nieblas matinales por lo que habrá que tener especial cuidado en la red de carreteras a primera y última hora del día, evitando así que se produzcan accidentes de tráfico que implicarían un mayor riesgo añadido.

### 3.1.3.4.2 VALORACIÓN DEL RIESGO

**Índice de probabilidad:** Acontecimiento muy frecuente con repeticiones inferiores al año. Valor 50.

**Índice de vulnerabilidad:** Acontecimiento que va a producir daños materiales menores y no son previsibles víctimas. Valor 15



## PLATERBO



Boadilla  
del Monte  
AYUNTAMIENTO

P x V = RIESGO	PROBABILIDAD	VULNERABILIDAD
750 < 1000	50	15
En Boadilla del Monte existe un <b>RIESGO DE NIEBLAS BAJO</b>		

### 3.1.3.4.3 MEDIDAS PREVENTIVAS

A pesar de no existir incidencias, debemos tener en cuenta que la falta de visibilidad obliga, en ocasiones en carreteras, a restringir su uso por este motivo; y en algunos casos con mala visibilidad, hacen peligroso el manejo de vehículos, ocasionando accidentes de colisión múltiple.

Debemos de:

- ✓ Tener un buen mantenimiento del alumbrado público.
- ✓ Llevar luces antiniebla en los vehículos en perfecto estado de iluminación.
- ✓ Moderar la velocidad cuando falte visibilidad
- ✓ Mantener la distancia de seguridad cuando conduces.

### 3.1.3.5. RIESGO POR OLAS DE FRÍO Y DE CALOR

Se considera ola de frío, un enfriamiento importante del aire o una invasión de aire muy frío sobre una zona extensa. Las temperaturas alcanzadas durante una ola de frío se sitúan dentro de los valores mínimos extremos. Dadas las características especiales de este fenómeno, el Plan de Fenómenos Meteorológicos Adversos establece que se elaborarán Boletines de Aviso que corresponden a la denominación de "especiales", ya que se apartan de las especificaciones de los ordinarios. Estableciéndose umbrales de temperatura mínima para las distintas zonas de la península.

Se entiende por temperatura mínima extrema el valor más bajo alcanzado en un período de tiempo. Los umbrales que se han definido están en función de las características climatológicas de las diferentes zonas de nuestro país, y dan lugar a tres categorías de aviso: amarilla, naranja y roja.

La helada consiste en una congelación directa de la humedad del suelo. No es un fenómeno estrictamente meteorológico porque no se forma en la atmósfera, pero está directamente relacionado con la temperatura que será determinante.





# PLATERBO

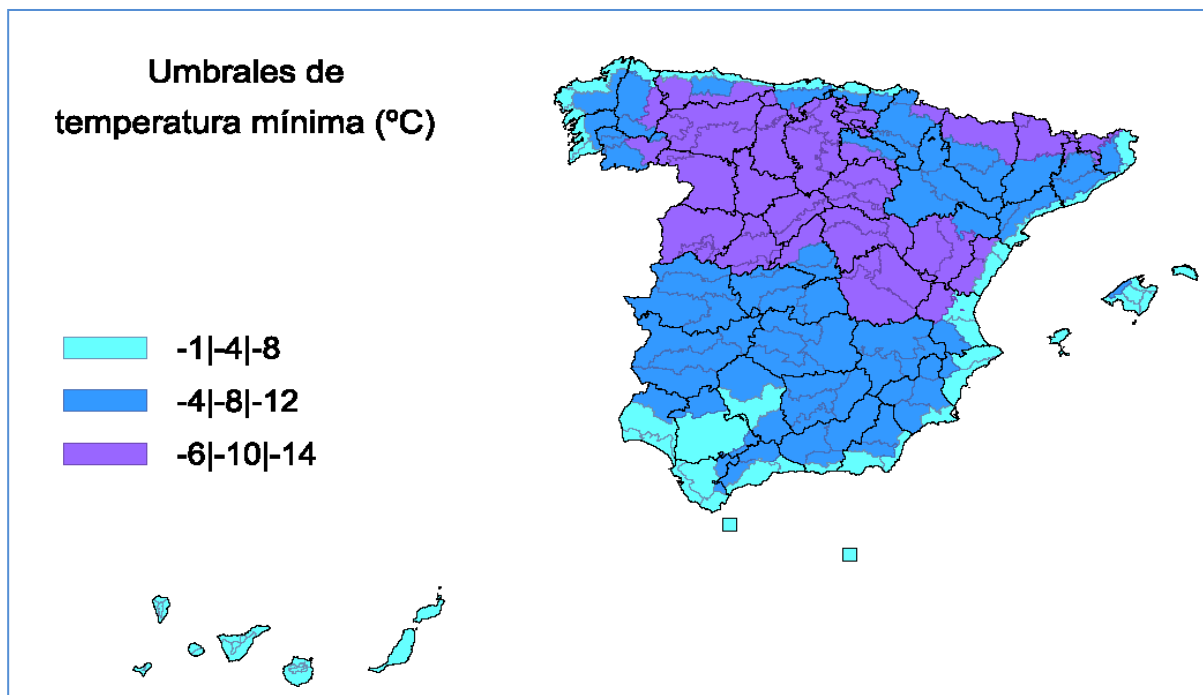

Se entiende por ola de calor el calentamiento importante del aire o invasión de aire muy caliente, sobre una zona extensa. Suelen durar de unos días a unas semanas y los meses de riesgo son julio y agosto.

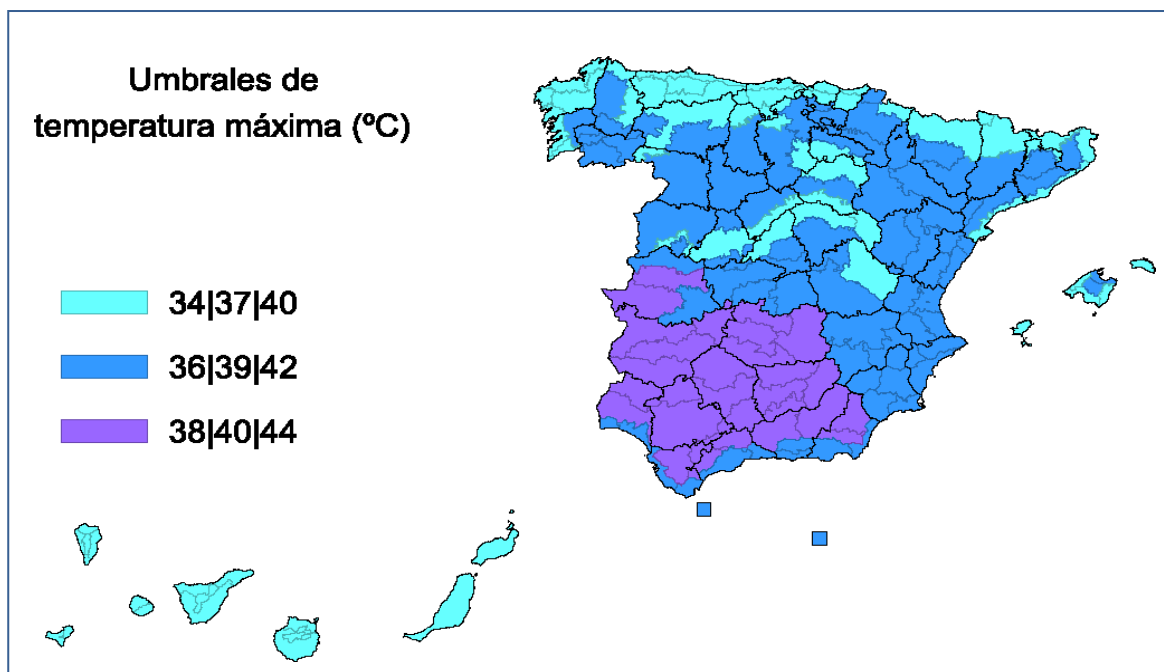

HORA DE FIRMA: 13:16:21  
FECHA Y: 25/03/2024  
HASH DEL CERTIFICADO: E67E7644A2FCF35EAA7C78DD24E7642C38EFD  
CSV: 28660IDOC2AC9173D27CE5B9439D

PUESTO DE TRABAJO: E.P. COORDINADOR DE PROTECCION CIVIL

NOMBRE: Sergio García Couso

Firmado Digitalmente - Ayuntamiento de Boadilla del Monte - <https://carpetaciudadano.ayuntamientoboadilladelmonte.org>





## PLATERBO



### 3.1.3.5.1 IDENTIFICACIÓN DEL RIESGO

Boadilla estaría en la segunda franja de temperaturas ( $T^a$  BAJAS). Los efectos de estas olas de frío no son muy notorios, aunque se han llegado a registrar como  $T^a$  media de las mín más baja  $-3.5^o$  y como  $T^a$  mín absoluta  $-11.4^o$  en febrero 1963.

Las temperaturas mínimas medias y extremas en Boadilla se representan en la siguiente gráfica:

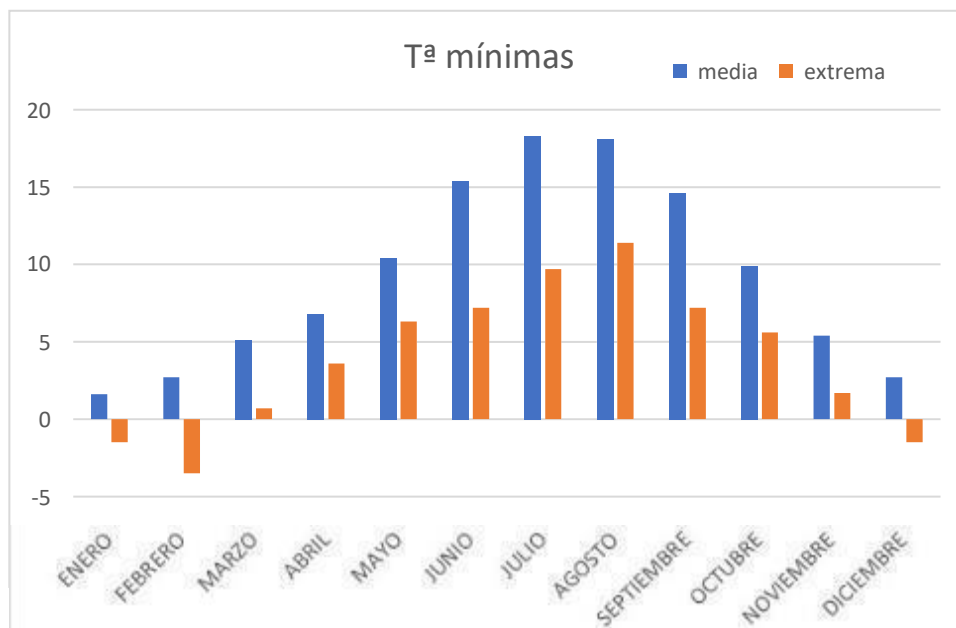

Afecta tanto a la población, como a algunos de los servicios esenciales: suministro de agua donde las tuberías están a poca profundidad y a la red de carreteras debido a las placas de hielo que se forman en las zonas de umbría, habrá que tener especial cuidado donde se localicen accesos a:

- ✓ Centros de salud, residencias y centros de día.
- ✓ Edificios de dotación educativa y deportiva.
- ✓ Edificios de utilidad pública.

En cuanto a las  $T^a$  EXTREMAS (CALOR). Según el estudio realizado de los datos climatológicos en el municipio de Boadilla nunca se han sobrepasado los umbrales de alerta determinados para esta zona.

De suceder este fenómeno afectaría a la totalidad del municipio y siendo los más vulnerables las personas mayores y los niños.



## PLATERBO



Boadilla  
del Monte  
AYUNTAMIENTO

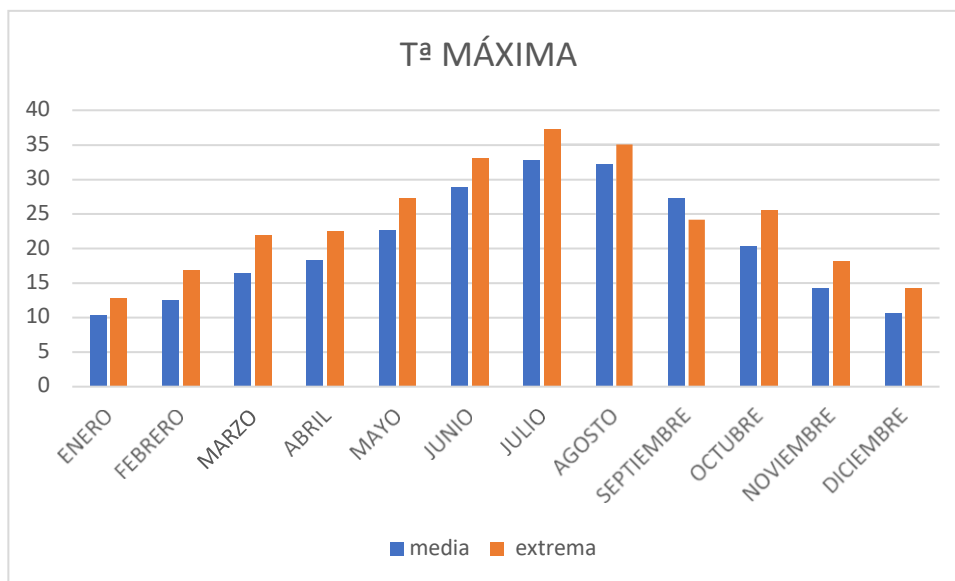

### 3.1.3.5.2 VALORACIÓN DEL RIESGO

**Índice de probabilidad:** Acontecimiento algo probable que se produce con frecuencias entre 5 y 10 años. Valor 12.

**Índice de vulnerabilidad:** Acontecimiento que va a producir daños materiales menores y no son previsibles víctimas. Valor 15

P x V = RIESGO	PROBABILIDAD	VULNERABILIDAD
180 < 1000	12	15
En Boadilla del Monte existe un <b>RIESGO OLAS DE FRÍO Y CALOR BAJO</b>		

### 3.1.3.5.3 MEDIDAS PREVENTIVAS

#### Para olas de frío:

- ✓ Esparcir sal en las zonas de umbría.
- ✓ Lleve ropa y calzado adecuado para el mal tiempo.
- ✓ Protéjase el rostro y respire por la nariz para evitar la entada de aire extremadamente frío en los pulmones.
- ✓ En caso de enfermos crónicos o personas de avanzada edad, asegurar una provisión suficiente de medicinas. Además, evitar que las personas de avanzada edad salgan a la calle si no es necesario.
- ✓ Mantenga el grifo ligeramente abierto, para evitar la rotura por congelación de las tuberías de la red de abastecimiento de agua.



## PLATERBO



- ✓ Evitar el viaje en coche siempre que no sea necesario y utilizar, a ser posible, transporte público.
- ✓ Conduzca con suavidad (nunca en punto muerto), evitando en todo momento frenar bruscamente. Es mejor que el vehículo cruce la zona por su propia inercia y mantenga considerables distancias de seguridad con otros vehículos.
- ✓ Solicitar información previa del estado de las carreteras y de la situación meteorológica si tiene que viajar. Ir muy atento para tener especial cuidado con las placas de hielo, es difícil saber dónde se forman, pero generalmente está, en las zonas de umbría.

### Para olas de calor:

- ✓ Permanezca en lugares protegidos del sol el mayor tiempo posible y manténgalos bien ventilados.
- ✓ Tenga cuidado con los cambios bruscos de temperatura.
- ✓ Tome comidas ligeras y regulares, bebidas y alimentos ricos en agua y sales minerales, como las frutas y hortalizas, que le ayuden a reponer las sales perdidas por el sudor.
- ✓ Vístase con ropa adecuada de colores claros, cubriendo la mayor parte del cuerpo, especialmente, la cabeza.
- ✓ Evite ejercicios físicos prolongados en las horas centrales del día.
- ✓ Interésese por personas mayores y enfermas próximas, que vivan solas o aisladas.
- ✓ Nunca deje a niños ni personas mayores en el interior de un vehículo cerrado.

### 3.1.3.6. RIESGO DE FUERTES VIENTOS

El viento es el movimiento de aire con relación a la superficie terrestre. En las inmediaciones del suelo, existen corrientes ascendentes y descendentes, pero predominan los desplazamientos del aire horizontales, por lo que se considera solamente la componente horizontal del vector velocidad. Al ser una magnitud vectorial habrá que considerar su dirección y velocidad.

La dirección del viento no es nunca fija, sino que oscila alrededor de una dirección media que es la que se toma como referencia. Se considerará la rosa de vientos de ocho direcciones para definirlo.

En cuanto a la velocidad, al ser aire en movimiento, hay que entender que cada partícula tiene una velocidad distinta, por lo que, la predicción se hará de sus valores medios, entendiendo como tales como media en diez minutos. Otro aspecto son los valores máximos instantáneos, denominados rachas y que suponen una desviación transitoria de la velocidad del viento respecto a su valor medio.

Se clasifican en:



## PLATERBO



Moderados	velocidad media entre 21 y 40 k m/h
Fuertes	velocidad media entre 41 y 70 K m/h
Muy fuertes	velocidad media entre 71 y 120 k m/h
Huracanados	velocidad media mayor de 120 k m/h

En el **Plan de Fenómenos Meteorológicos Adversos** considera que pueden suponer un riesgo meteorológico las rachas máximas a partir de “fuertes”, y bajo esta idea se establecen los umbrales para las diferentes zonas del país.

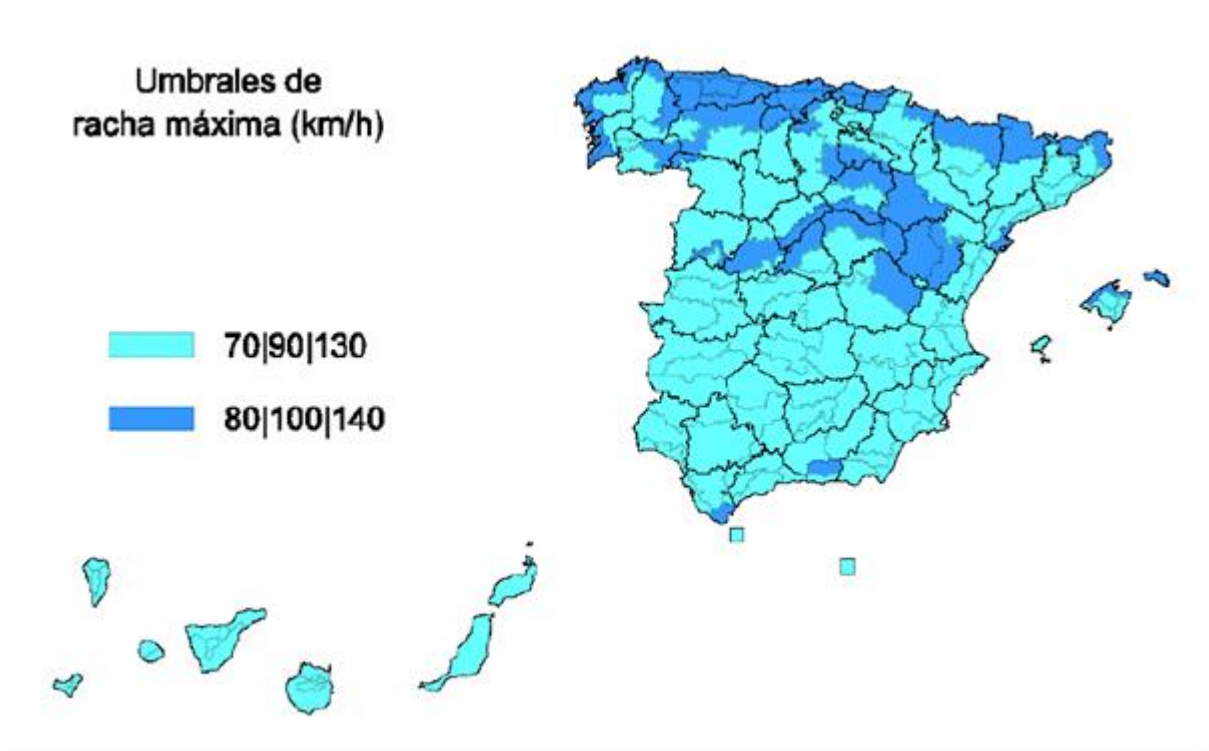

### 3.1.3.6.1 IDENTIFICACIÓN DEL RIESGO

Es un riesgo que afecta a todo el municipio. Según la rosa de los vientos (adjunta en documento 2), vemos que la dirección predominante del viento es suroeste y la velocidad media de las rachas es de 24,7 Km/h; aunque existen días en que se superan rachas mayores de 55 (marzo de 2008, 11 días). Este es un valor que se considera vientos moderados y no existen en los años estudiados ningún momento que se superen rachas de 91 que serían vientos fuertes.

Desde el año 2007 y según datos recogido en Meteo blue, obtenemos la siguiente gráfica:



## PLATERBO

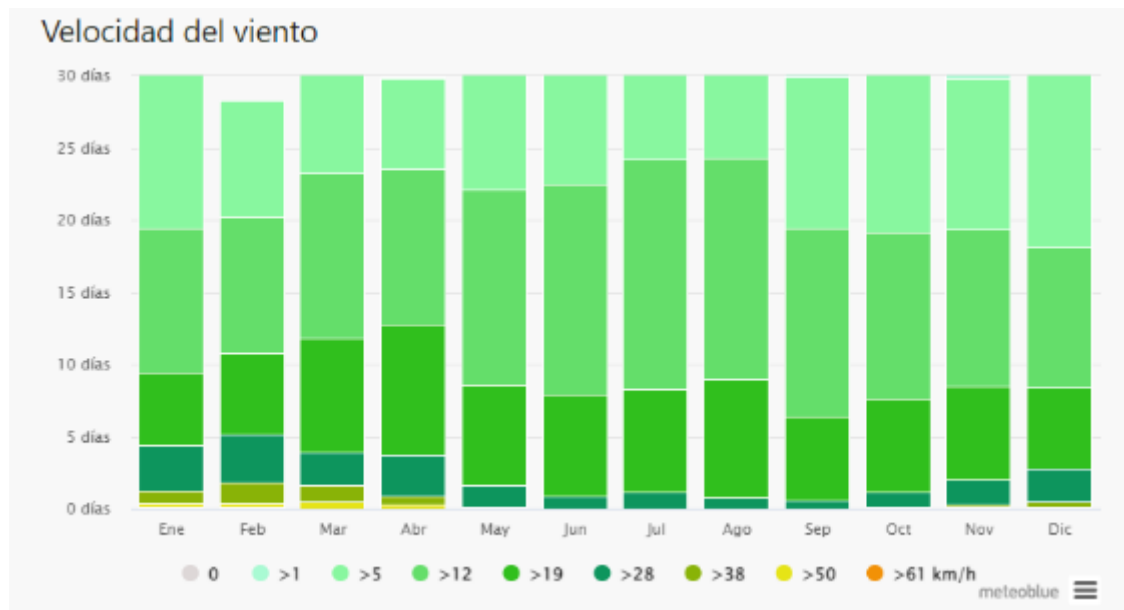

### 3.1.3.6.2 VALORACIÓN DEL RIESGO

**Índice de probabilidad:** Acontecimiento algo probable que se produce con frecuencias superiores a 10 años. Valor 5.

**Índice de vulnerabilidad:** Acontecimiento que va a producir daños materiales menores y no son previsibles víctimas. Valor 15

P x V = RIESGO	PROBABILIDAD	VULNERABILIDAD
75 < 1000	5	15
<b>En Boadilla del Monte existe un RIESGO BAJO FUERTES VIENTOS</b>		

### 3.1.3.6.3 MEDIDAS PREVENTIVAS PARA FUERTES VIENTOS

En general, las medidas de protección a adoptar ante vientos de gran intensidad son:

- ✓ Cerrar y asegurar puertas, ventanas o toldos.
- ✓ Retirar macetas y todos aquellos objetos que puedan caer a la calle y provocar un accidente.
- ✓ Es conveniente alejarse de cornisas, muros o árboles, que puedan llegar a desprenderse y tomar precauciones delante de edificaciones en construcción o en mal estado.
- ✓ Abstenerse de subir andamios sin las adecuadas medidas de protección.

NOMBRE: Sergio García Couso  
 PUESTO DE TRABAJO: E.P. COORDINADOR DE PROTECCION CIVIL  
 FECHA Y HORA DE FIRMA: 25/03/2024 13:16:21  
 HASH DEL CERTIFICADO: E67E7644A2AFC33E9A6C78DB24E7642C38EFD  
 Firmado Digitalmente - Ayuntamiento de Boadilla del Monte - https://carpetaciudadano.ayuntamientoboadilladelmonte.org - CSV: 28660IDOC2AC9173D27CE5B9439D





- ✓ Ante la predicción de vendavales hay que procurar evitar los desplazamientos por carretera y si es necesario hacerlos, extremar las precauciones por la posible presencia de obstáculos en la vía.

## CONCLUSIONES RIESGO METEOROLÓGICO

Para valorar el riesgo el presente Plan Territorial de Emergencias tiene en cuenta la tabla propuesta en la “Guía para la redacción del Plan Municipal de Protección Civil para los Municipios de la Comunidad de Madrid” editado por la Dirección General de Protección Civil de la Comunidad de Madrid, en la cual el riesgo por estos fenómenos meteorológicos, se les ha dado una valoración si bien no es necesario.

Igualmente, en este Plan se considera que ninguno de estos fenómenos tendría trascendencias catastróficas para el municipio de Boadilla del Monte.

### 3.1.4. RIESGO DE INUNDACIONES

Se analiza el riesgo de inundaciones en el municipio de Boadilla del Monte mencionando el Plan Especial de Protección Civil ante el riesgo de inundaciones en la Comunidad de Madrid (INUNCAM), aprobado por Acuerdo del Consejo de Gobierno de 9 de diciembre de 2020, que en su Anexo XIII declara la obligación de la elaboración de un Plan de actuación municipal ante el riesgo de inundaciones y aconseja la elaboración de un Plan de actuación ante rotura de presas para el ayuntamiento de Boadilla del Monte.

Se tiene en cuenta igualmente el acuerdo de 21 de abril de 2021, del Consejo de Gobierno, por el que se procede a la corrección de errores del Acuerdo de 9 de diciembre de 2020, del Consejo de Gobierno, por el que se aprueba el Plan Especial de Protección Civil ante el riesgo de inundaciones en la Comunidad de Madrid (INUNCAM). (BOCM de 30 de abril de 2021).

Se entiende por inundación la sumersión temporal de terrenos normalmente secos, como consecuencia inusual y más o menos repentina de un volumen de agua superior al habitual. Estas precipitaciones extraordinarias provocan caudales extremos, habitualmente denominados crecidas, avenidas o riadas, que al desbordar su cauce habitual provocan la inundación de terrenos, afectando a personas y bienes.

Las producidas por causas naturales como el deshielo que se produce en primavera, (en el Ebro y Duero) o asociada a lluvias extremas en cualquier punto de la cuenca (importantes en las costas), o por causas antrópicas, producidas por acciones del hombre en el cauce de los ríos, o a la rotura o el funcionamiento incorrecto de una presa puede ocasionar aguas abajo crecidas repentinas de cierta



## PLATERBO



importancia. Si bien, la rotura de las presas es un hecho con una probabilidad de ocurrencia muy baja, el funcionamiento anómalo de las mismas, sin embargo, sí es posible a lo largo de su vida útil.

El río Guadarrama tiene una longitud de unos 130 km. Su cuenca hidrográfica tiene una superficie de 1.703 Km<sup>2</sup> y es tributaria de la del Tajo. Este río, situado en el oeste de la Comunidad de Madrid, nace en el Puerto de la Fuenfría (Cercedilla), al unirse dos arroyos de montaña, el Arroyo de la Venta y el Arroyo de los Puentes. A partir de aquí discurre en orientación norte-sur hasta su desembocadura en el Tajo, ya en la provincia de Toledo. En su recorrido va a recibir aguas de otros ríos y arroyos que afluyen a él por su margen derecha, como los ríos Jarosa y NUEVO PLAN GENERAL DE ORDENACIÓN URBANA DE BOADILLA DEL MONTE. PRIMER DOCUMENTO DE AVANCE DE PLANEAMIENTO ESTUDIO HIDROLÓGICO Página 24 de 67 [www.tma-e.com](http://www.tma-e.com) Guatel y el río Aulencia, su afluente principal que llega por la margen derecha del Guadarrama (a 796 m de altitud). En los tramos medio y bajo recibe agua de arroyos estacionales. Durante su recorrido a través de la Comunidad de Madrid atraviesa de norte a sur los siguientes municipios: Cercedilla, Los Molinos, Guadarrama, Collado-Villalba, Galapagar, Torreldones, Colmenarejo, Villanueva del Pardillo, Las Rozas, Majadahonda, Boadilla del Monte, Villanueva de la Cañada, Brunete, Villaviciosa de Odón, Navalcarnero, Móstoles, Arroyomolinos y Batres.

### 3.1.4.1. IDENTIFICACIÓN DEL RIESGO

Todos los arroyos de la zona Oeste de Boadilla del Monte desembocan en el río Guadarrama de manera, directa o indirecta.

Boadilla del Monte ocupa una extensión de más de 47 km<sup>2</sup> su terreno es cruzado por varios arroyos y por el Río Guadarrama, afluente del Tajo. La superficie de su cuenca es de 1.708 km<sup>2</sup>, su principal afluente es el **arroyo Aulencia**, que surte de aguas al embalse de Valmayor, el segundo de mayor capacidad de la región madrileña.

Los arroyos más importantes que se localizan dentro de los límites del municipio y desembocan en el río Guadarrama por su margen izquierda, de Norte a Sur, son los siguientes:

- ✓ **El arroyo del Barranco Bramudo** nace en el municipio de Boadilla del Monte, en los terrenos situados al norte, y atraviesa el municipio de Majadahonda hasta desembocar en el cauce del Río Guadarrama.
- ✓ **El arroyo del Huerto** nace en el Palacio de Romanillos y recorre el Monte de Romanillos de Este a Oeste para desembocar en el río Guadarrama al Sur de la Estación de Seguimiento Espacial. No tiene afluentes significativos.
- ✓ **El arroyo del Calabozo** nace en plena zona urbana de la urbanización Las Lomas y tiene dirección Noreste Suroeste hasta desembocar en el río Guadarrama prácticamente en el





## PLATERBO



límite con el municipio de Villaviciosa de Odón. Tiene un afluente por su margen izquierda que nace al Oeste del sector “El Pastel”.

- ✓ El **arroyo de Valenoso** nace en la urbanización El Olivar de Miraval. Tiene dirección Noreste-Suroeste y desemboca en el río Guadarrama a la altura de la urbanización “El Bosque” de Villaviciosa de Odón.
- ✓ El **arroyo de la Vega** nace en el municipio de Majadahonda y atraviesa el término de Boadilla del Monte con dirección predominante Noreste-Suroeste, constituyendo el límite Sur del casco urbano de Boadilla. Tiene varios afluentes por la izquierda, tales como el arroyo del Prado del Espino y el arroyo de los Majuelos. Por la derecha tiene como afluente principal al arroyo de los Pastores.
- ✓ El **Barranco de Ambrosio** nace en el Municipio de Alcorcón y tributa al Arroyo de la Vega bajo el enlace de la M-50, en el sur del término municipal de Boadilla del Monte. La siguiente figura ilustra la hidrología superficial del municipio.



Imagen recogida de nuevo plan general de ordenación urbana de Boadilla del Monte. primer documento de avance de planeamiento estudio hidrológico.



# PLATERBO

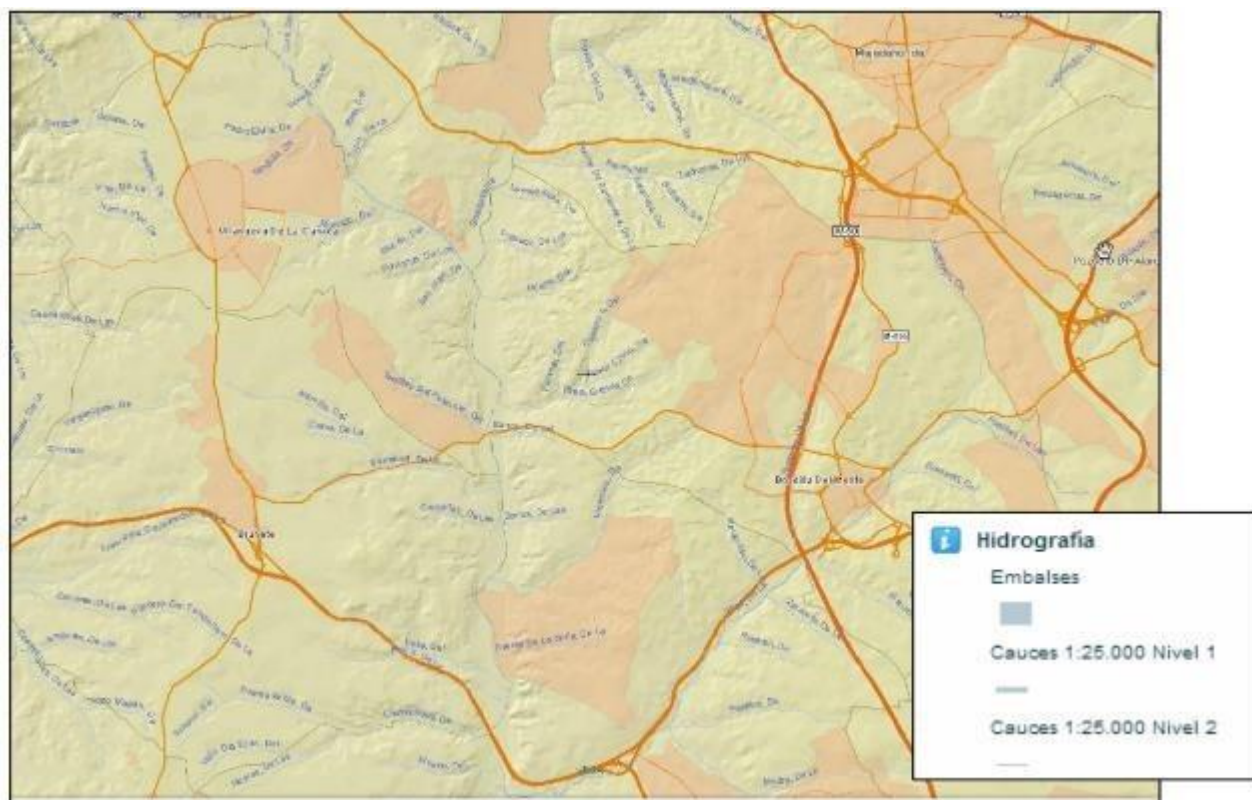

Imagen recogida de nuevo plan general de ordenación urbana de Boadilla del Monte. primer documento de avance de planeamiento estudio hidrológico.

NOMBRE: Sergio García Couso  
Firmado Digitalmente - Ayuntamiento de Boadilla del Monte - <https://carpetaciudadano.ayuntamientoboadilladelmonte.org> - CSV: 28660IDOC2A9173D27CE5B9439D  
PUESTO DE TRABAJO: E.P. COORDINADOR DE PROTECCION CIVIL  
FECHA Y HORA DE FIRMA: 28/03/2024 13:16:21  
HASH DEL CERTIFICADO: E671E76442A2F0C33E9AC78DD824E7642C38EFD



# PLATERBO

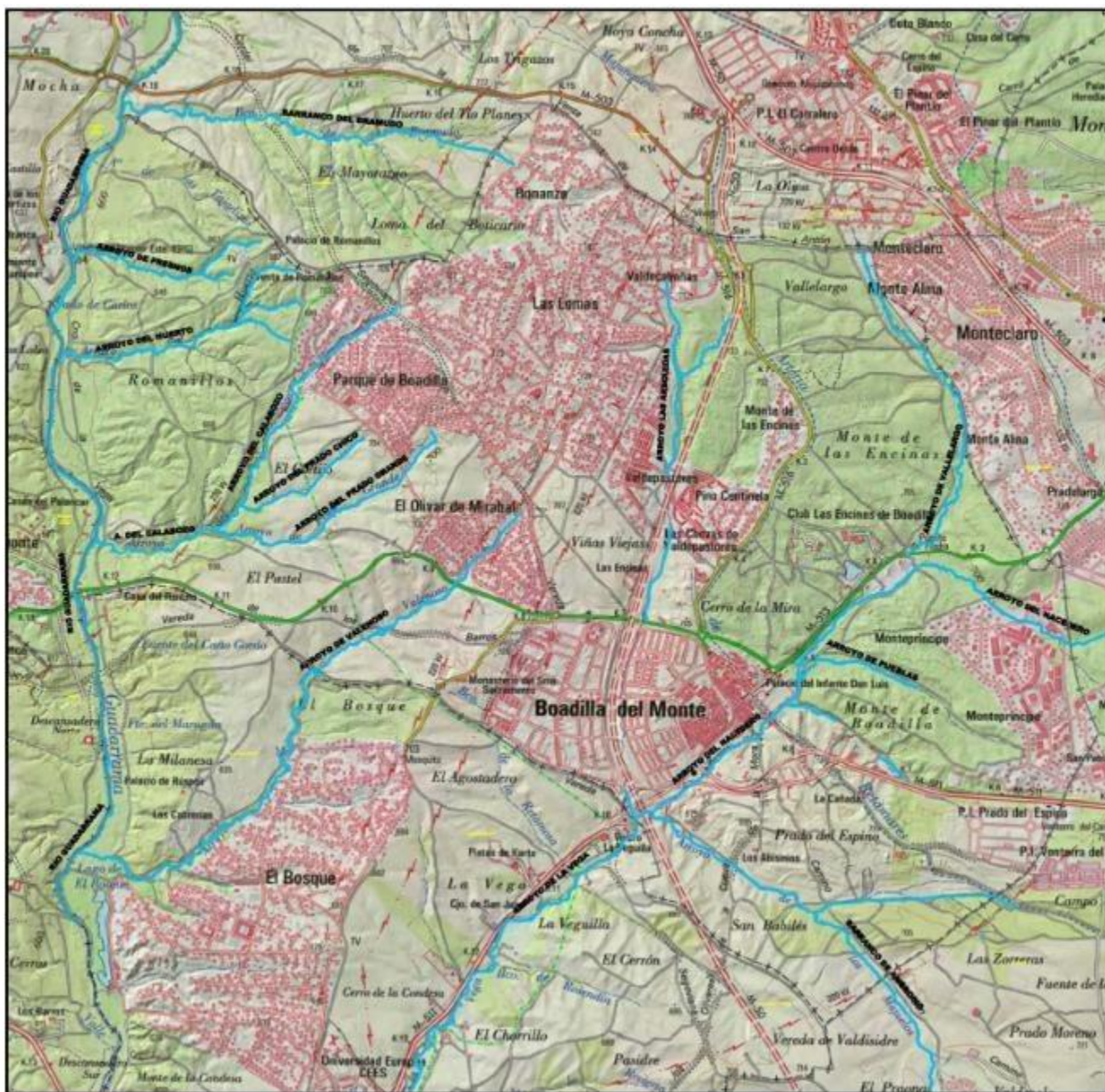

PLAN ESPECIAL DE PROTECCION CIVIL ANTE EL RIESGO DE INUNDACIONES EN LA COMUNIDAD AUTONOMA DE MADRID

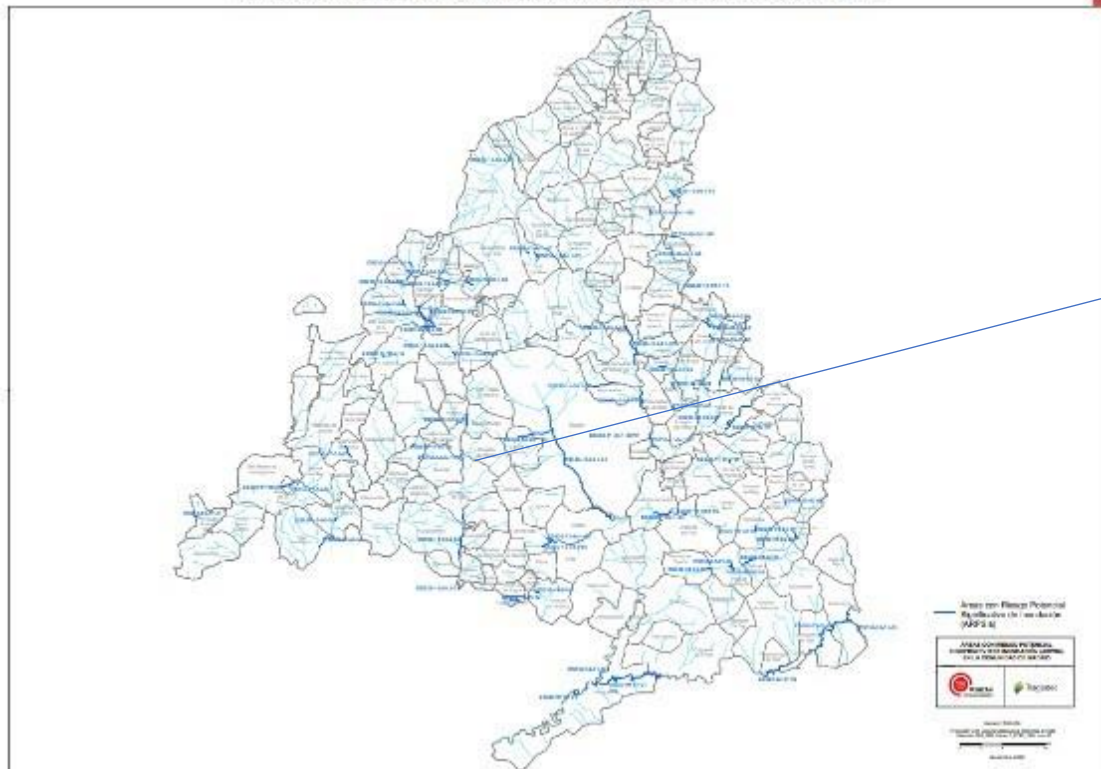



**PLATERBO**



**IDENTIFICACIÓN DE CUENCAS DE ESCORRENTÍA EN EL TÉRMINO MUNICIPAL**

Tomando como base los principales cursos de agua presentes en el municipio, se identifican 10 cuencas drenantes de escorrentía natural, a las que vierten sus aguas los terrenos dentro del Término Municipal de Boadilla del Monte y aguas arriba del mismo, situados en terrenos de municipios vecinos cuyas escorrentías pasan por los cauces de Boadilla del Monte.

NUEVO PLAN GENERAL DE ORDENACIÓN URBANA DE BOADILLA DEL MONTE. PRIMER DOCUMENTO DE AVANCE DE PLANEAMIENTO  
ESTUDIO HIDROLÓGICO

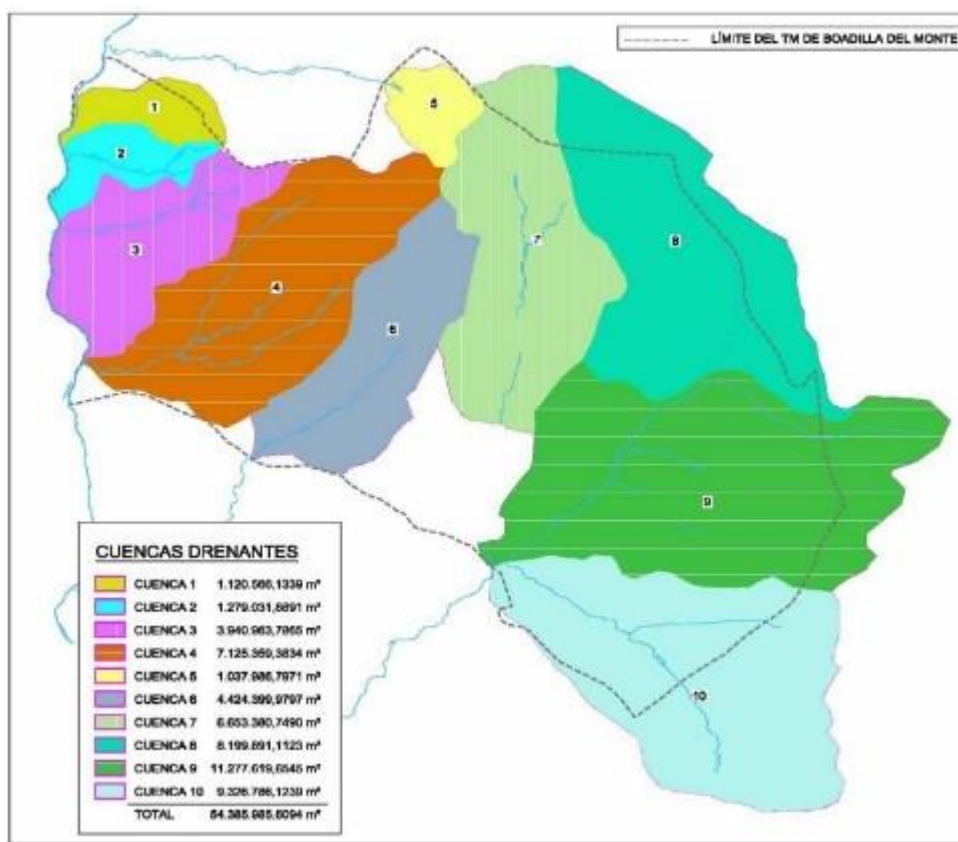

En el Real Decreto 903/2010 de evaluación y gestión de riesgos de inundación se define en artículo 3 como zona inundable a los terrenos que puedan resultar inundados por los niveles teóricos que alcanzarían las aguas en las avenidas cuyo periodo estadístico de retorno sea de 500 años y establece la necesidad de identificar las zonas con mayor riesgo de inundación, denominadas como áreas de riesgo potencial significativo de inundación (ARPSIS) y de realizar en ellas mapas de peligrosidad y riesgo de inundación de los siguientes escenarios:

- a) Alta probabilidad de inundación, cuando proceda.
- b) Probabilidad media de inundación (periodo de retorno mayor o igual a 100 años).

PUESTO DE TRABAJO: E.P. COORDINADOR DE PROTECCION CIVIL  
 NOMBRE: Sergio García Couso  
 FIRMADO Digitalmente - Ayuntamiento de Boadilla del Monte - https://carpetaciudadano.ayuntamientoboadilladelmonte.org - CSV: 28660IDOC2AC9173D27CE5B9439D  
 FECHA Y HORA DE FIRMA: 25/03/2024 13:16:21  
 HASH DEL CERTIFICADO: E67E7644A2FCF33AEAA78DD8B24E7642C38EFD





## PLATERBO



**Boadilla  
del Monte**  
AYUNTAMIENTO

c) Baja probabilidad de inundación o escenario de eventos extremos (periodo de retorno igual a 500 años).

### ZONAS INUNDABLES CON PROBABILIDAD BAJA (T=500 AÑOS)

En un periodo de retorno de 500 años se considera para el río Guadarrama y el Arroyo de la Vega, con una probabilidad baja de que suceda una inundación según datos recogidos del nuevo plan general de ordenación urbana de Boadilla del Monte, primer documento de avance de planeamiento estudio hidrológico.

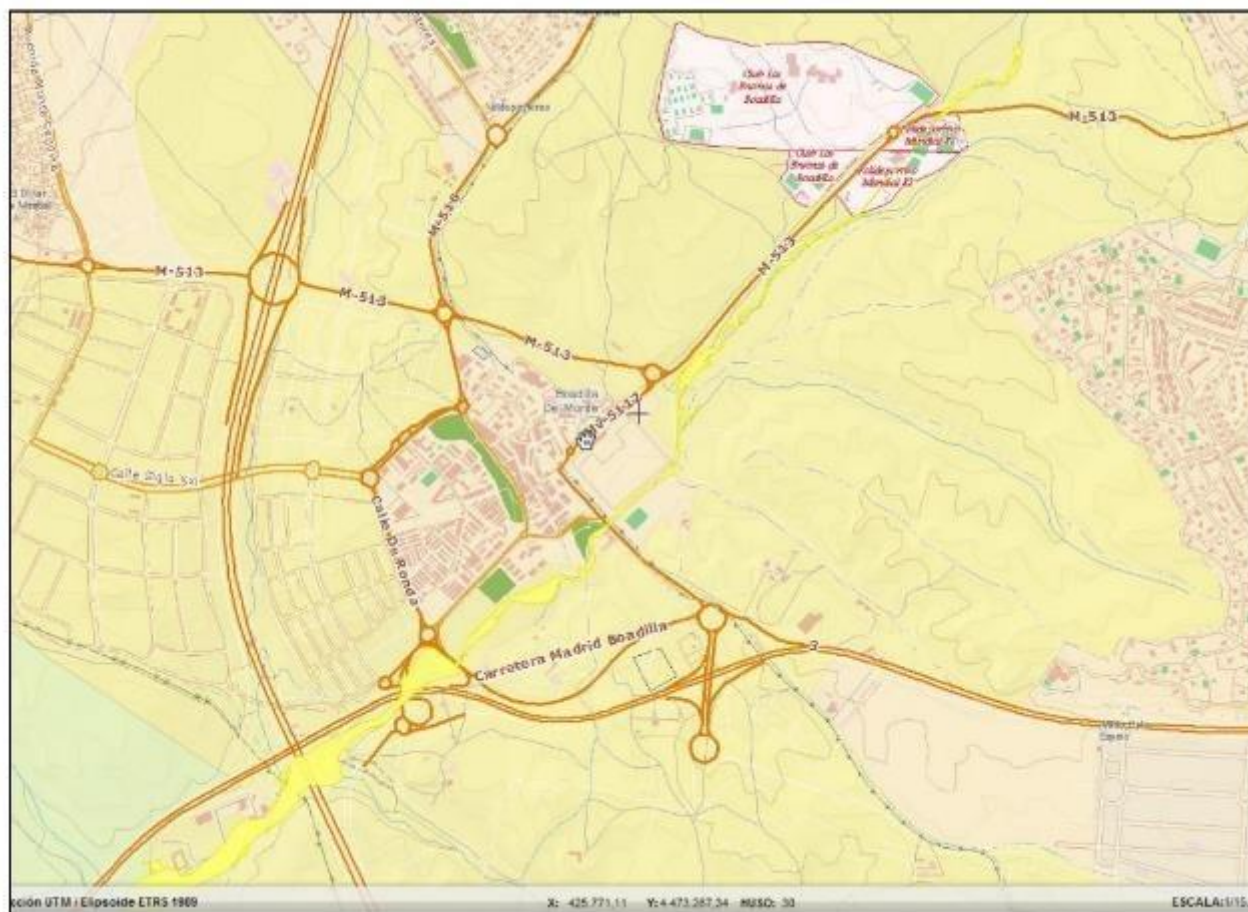

### ZONAS INUNDABLES CON PROBABILIDAD MEDIA U OCASIONAL (T=100 AÑOS)

En un periodo de 100 años, (T=100 AÑOS) se considera BAJA.

Zonas inundables con probabilidad media u ocasional (T= 100 años) para el Arroyo de la Vega. (Fuente: GeoPortal. Ministerio de Agricultura, Alimentación y Medio Ambiente)



## PLATERBO



**Boadilla  
del Monte**  
AYUNTAMIENTO

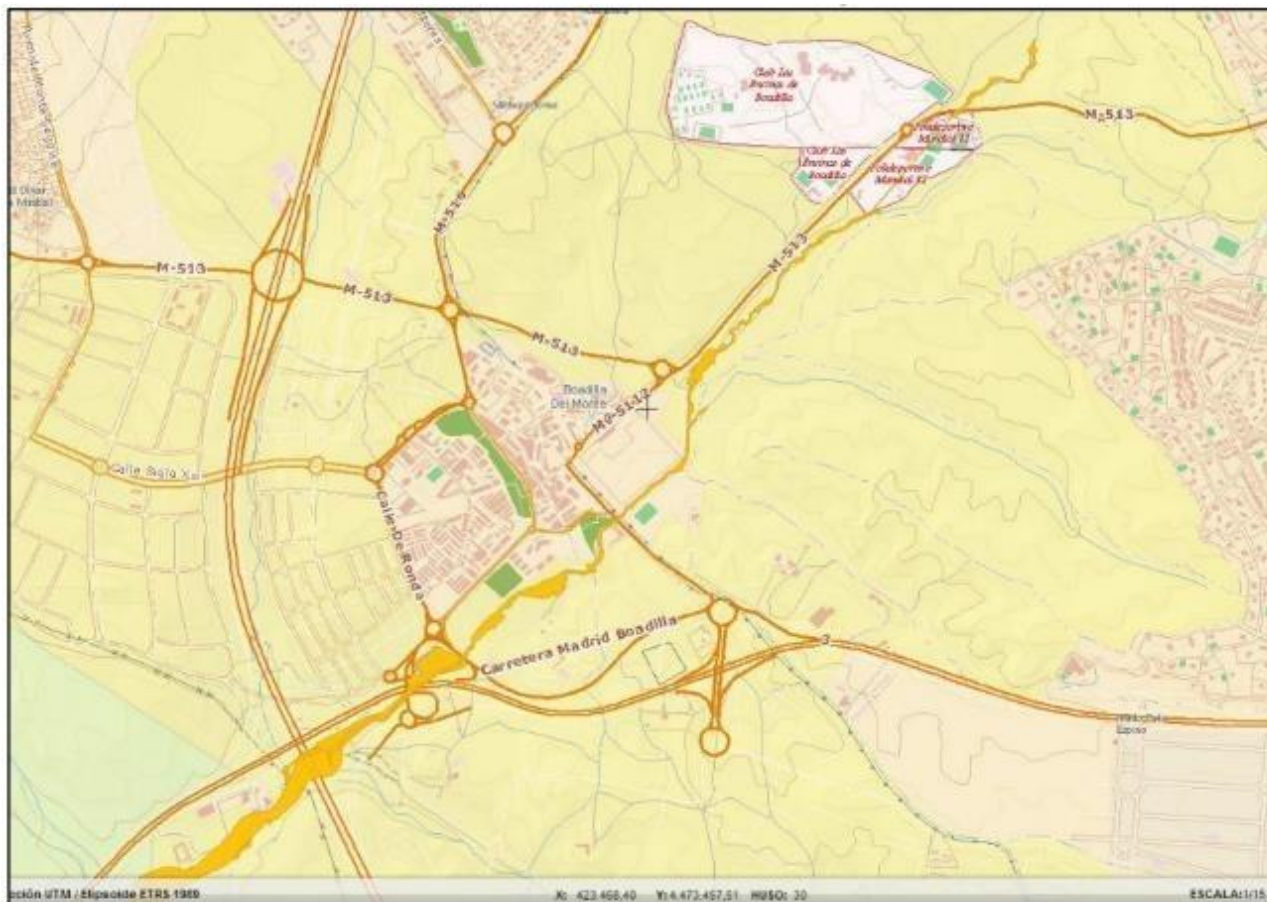

**ZONAS INUNDABLES CON PROBABILIDAD FRECUENTE (T=50 AÑOS)** Esta definición es precisada por el Reglamento del DPH, que define la “zona inundable” en su artículo 14, considerando zonas inundables las delimitadas por los niveles teóricos que alcanzarían las aguas en las avenidas cuyo periodo estadístico de retorno sea de cincuenta años, atendiendo a estudios geomorfológicos, hidrológicos e hidráulicos, así como de series de avenidas históricas y documentos o evidencias históricas de las mismas.

Según el Plan de Actuación en Caso de Inundaciones de la Comunidad de Madrid, Boadilla del Monte sería uno de los municipios afectados en el tramo 2 del río Guadarrama como potencialmente inundables, afectando a la Ctra. M-513. (ARPSI nº ES030-14-04.2)

HASH DEL CERTIFICADO:  
E671E76442A2FC033EAA0C78DD824E7642C38EFD0

HORA DE FIRMA:  
13:16:21

FECHA Y  
25/03/2024

PUESTO DE TRABAJO:  
E.P. COORDINADOR DE PROTECCION CIVIL

NOMBRE:  
Sergio García Couso

Firmado Digitalmente - Ayuntamiento de Boadilla del Monte - <https://carpetaciudadano.ayuntamientoboadilladelmonte.org> - CSV: 28660IDOC2AC9173D27CE5B9439D



# PLATERBO



ARPSI nº: ES030-14-04.2	Tramo 2 de 3																								
<b>1.- LOCALIZACIÓN</b>																									
<table border="1" style="width: 100%; border-collapse: collapse;"> <tr><td colspan="2">DEMARCACIÓN:</td></tr> <tr><td colspan="2">TAJO</td></tr> <tr><td colspan="2">CUENCA:</td></tr> <tr><td colspan="2">04.2 GUADARRAMA</td></tr> <tr><td colspan="2">SUBCUENCA:</td></tr> <tr><td colspan="2">GUADARRAMA AL SALIR DE MADRID</td></tr> <tr><td colspan="2">COMUNIDAD AUTÓNOMA:</td></tr> <tr><td colspan="2">COMUNIDAD DE MADRID</td></tr> <tr><td colspan="2">PROVINCIA:</td></tr> <tr><td colspan="2">MADRID</td></tr> <tr> <td>Nº TRAMOS ARPSI:</td> <td style="text-align: center;">3</td> </tr> <tr> <td>Long. ARPSI (km):</td> <td style="text-align: center;">14,10</td> </tr> </table>		DEMARCACIÓN:		TAJO		CUENCA:		04.2 GUADARRAMA		SUBCUENCA:		GUADARRAMA AL SALIR DE MADRID		COMUNIDAD AUTÓNOMA:		COMUNIDAD DE MADRID		PROVINCIA:		MADRID		Nº TRAMOS ARPSI:	3	Long. ARPSI (km):	14,10
DEMARCACIÓN:																									
TAJO																									
CUENCA:																									
04.2 GUADARRAMA																									
SUBCUENCA:																									
GUADARRAMA AL SALIR DE MADRID																									
COMUNIDAD AUTÓNOMA:																									
COMUNIDAD DE MADRID																									
PROVINCIA:																									
MADRID																									
Nº TRAMOS ARPSI:	3																								
Long. ARPSI (km):	14,10																								
<b>2.- CATEGORÍA DE LA INUNDACIÓN</b>																									
Se han producido inundaciones significativas en el pasado y además, de acuerdo a los estudios existentes, se trata de una zona con riesgo potencial																									
Fecha	Duración	Fecha	Duración	Fecha	Duración																				
Dic 1989 - Ene 1990																									
Dic 1995 - Feb 1996																									
Dic 1997 - Ene 1998																									
9 de octubre de 2014	3 días																								
<b>3.- TIPO DE INUNDACIÓN</b>																									
ORIGEN:		FLUVIAL																							
DESCRIPCIÓN:		Inundación de terreno por aguas procedentes de parte de un sistema de drenaje natural, incluyendo canales de drenaje naturales o modificados y lagos																							
SUBTIPO:		Ríos																							
<b>4.- EXTENSIÓN DE LA INUNDACIÓN</b>																									
CAUCES		Long. (km)	S_T500 (ha)	TERMINOS MUNICIPALES																					
RÍO GUADARRAMA		2,54	58,66	BOADILLA DEL MONTE, BRUNETE, VILLANUEVA DE LA CAÑADA, VILLAVICIOSA DE ODÓN																					
<b>5.- CATEGORÍA Y TIPO DE LAS CONSECUENCIAS ADVERSAS</b>																									
CATEGORÍA		TIPO																							
SALUD HUMANA		<input checked="" type="checkbox"/> SALUD	<input type="checkbox"/> COMUNIDAD																						
MEDIO AMBIENTE		<input checked="" type="checkbox"/> ECOLÓGICO O QUÍMICO DE LAS AGUAS	<input checked="" type="checkbox"/> IMPACTOS AL MEDIO AMBIENTE																						
		<input checked="" type="checkbox"/> ÁREAS PROTEGIDAS	<input type="checkbox"/> FUENTES DE CONTAMINACIÓN																						
PATRIMONIO CULTURAL		<input type="checkbox"/> LUGARES DE INTERÉS CULTURAL																							
ACTIVIDAD ECONÓMICA		<input checked="" type="checkbox"/> RESIDENCIAL	<input type="checkbox"/> AGRICULTURA, CAZA, SELVICULTURA, R. NATURALES																						
		<input type="checkbox"/> INFRAESTRUCTURAS	<input type="checkbox"/> SECTORES ECONÓMICOS																						

HASH DEL CERTIFICADO: E67E7644A2F0C33E9A6C78DD8B24E7642C38EFD  
 HORA DE FIRMA: 13:16:21  
 FECHA Y: 25/03/2024

PUESTO DE TRABAJO: E.P. COORDINADOR DE PROTECCION CIVIL

Firmado Digitalmente - Ayuntamiento de Boadilla del Monte - <https://carpetaciudadano.ayuntamientoaboadilladelmonte.org> - CSV: 28660IDOC2AC9173D27CE5B9439D

NOMBRE: Sergio García Couso





# PLATERBO



## ÁREAS DE RIESGO POTENCIAL SIGNIFICATIVO DE INUNDACIÓN (ARPSIs) - 2º CICLO

Sistema Nacional de Cartografía de Zonas Inundables  
en la Demarcación Hidrográfica del Tajo

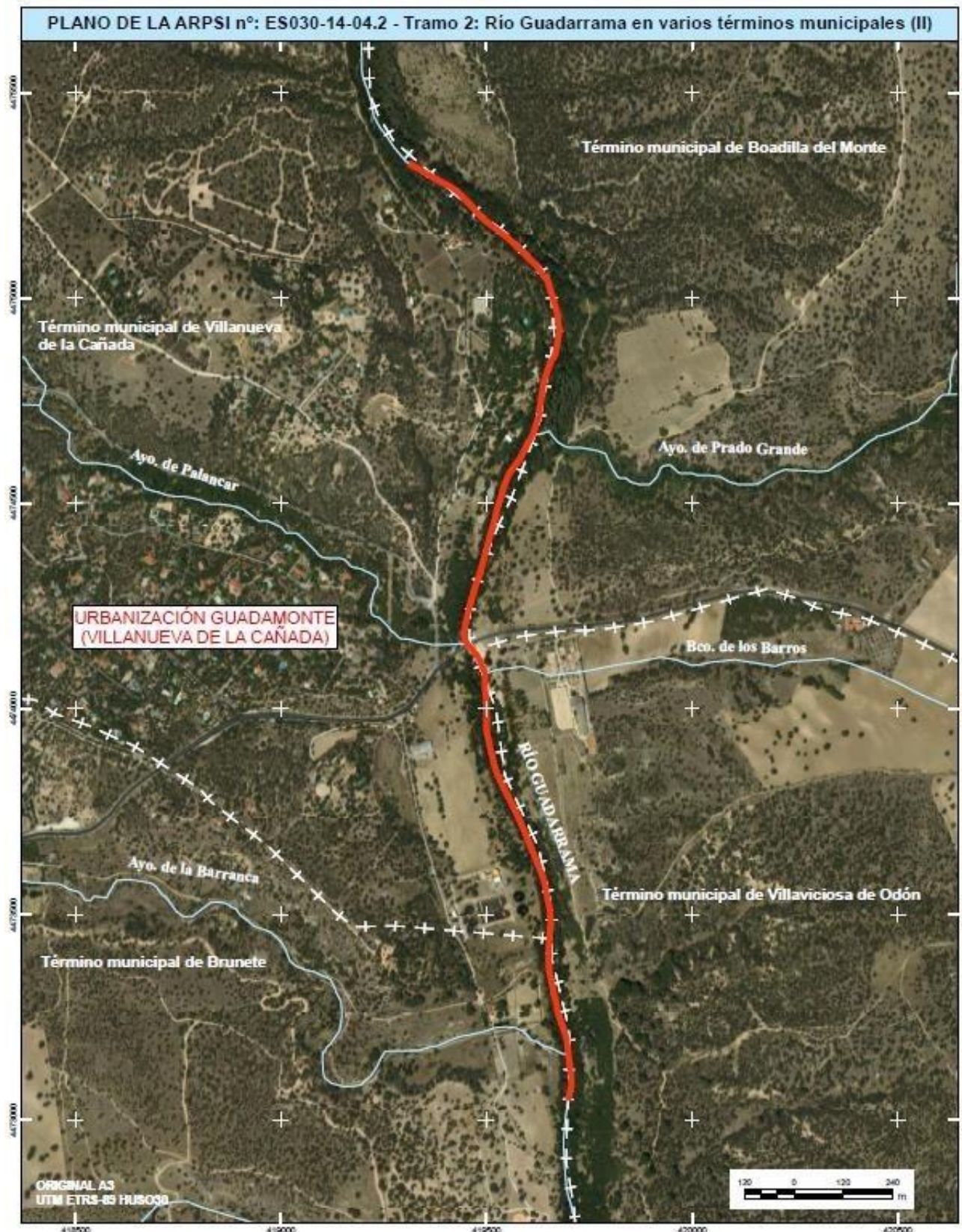

NOMBRE: Sergio García Couso  
Firmado Digitalmente - Ayuntamiento de Boadilla del Monte - <https://carpetaciudadano.ayuntamientoaboadilladelmonte.org> - CSV: 28660IDOC2AC9173D27CE5B9439D

FECHA Y HORA DE FIRMA: 25/03/2024 13:15:21

PUESTO DE TRABAJO: E.P. COORDINADOR DE PROTECCION CIVIL

HASH DEL CERTIFICADO: E671E744A2AFCF333EAA0C78DD824E7642C38EFD







## PLATERBO



### 3.1.4.2. VALORACIÓN DEL RIESGO

Se enumeran las intervenciones realizadas en Boadilla del Monte por Cuerpo de Bomberos de la C. Madrid. Dichas intervenciones no han provocado riesgos para la población ni para el municipio.

Inundaciones*						
	2017	2018	2019	2020	2021	2022
Nº Intervenciones	5	8	2	7	21	12

\*Datos aportados por la Dirección General de Emergencias, Servicio de Extinción y Rescate.  
No se especifica tipo de inundación

Para valorar el riesgo el presente Plan Territorial de Emergencias tiene en cuenta la tabla propuesta en la “Guía para la redacción del Plan Municipal de Protección Civil para los Municipios de la Comunidad de Madrid” editado por la Dirección General de Protección Civil de la Comunidad de Madrid, en la cual el riesgo por INUNDACIONES no presenta valoración.

**Índice de probabilidad:** Acontecimiento muy poco probable que se produce con frecuencia superior a 10 años. Valor 5

**Índice de vulnerabilidad:** Acontecimiento que va a producir daños materiales menores y no son previsibles víctimas. Valor 15

P x V = RIESGO	PROBABILIDAD	VULNERABILIDAD
75 < 1000	5	15
En Boadilla del Monte existe un <b>RIESGO BAJO de INUNDACIONES</b> según datos facilitados en la tabla anterior		

Según ACUERDO de 9 de diciembre de 2020, del Consejo de Gobierno, por el que se aprueba el Plan Especial de Protección Civil ante el Riesgo de Inundaciones en la Comunidad de Madrid (INUNCAM) en el ANEXO XII. municipios de la Comunidad de Madrid que han de disponer de un plan de actuación de ámbito local ante el riesgo de inundaciones, el Municipio de Boadilla del Monte



## PLATERBO



deberá disponer de un Plan de actuación municipal, recomendándose un plan de actuación municipal por rotura de presas.

### 3.1.4.3. MEDIDAS PREVENTIVAS

La posibilidad de desbordamiento, aunque con un periodo de retorno muy grande habrá que tenerla en cuenta en los próximos desarrollos urbanísticos, dejando libres de uso las zonas inundables.

Existen otras medidas estructurales que se pueden desarrollar:

- ✓ Limpieza del cauce, cuando sucede una riada para incrementar su capacidad de desagüe.
- ✓ Planificación, ordenación y recuperación del dominio público hidráulico., no solo en el cauce del río sino también en el de los arroyos.

Ante el hecho inminente

- ✓ Mantenerse informado de cómo evoluciona el suceso.
- ✓ Evitar pasar por carreteras con grandes balsas de agua.
- ✓ Si estamos en el campo alejarnos de los cauces y dirigirnos a los puntos más altos.

### 3.1.5. RIESGO EN EL TRANSPORTE DE MERCENCIAS PELIGROSAS (MM.PP.)

#### 3.1.5.1. IDENTIFICACIÓN DEL RIESGO

Las mercancías peligrosas no sólo presentan riesgos durante su transporte, también cuando se manipulan. Están clasificadas según clase y materia, necesitando unas condiciones especiales para su transporte.

Si se produce un accidente en el que intervengan estas sustancias se notificará a la Comunidad de Madrid, que tiene un “Plan Especial para el Transporte de Mercancías Peligrosas” cuya dirección recae en el Consejero de Interior y Justicia que es el máximo responsable de Protección Ciudadana en la Comunidad.

Existe una “Red de Itinerarios para Mercancías Peligrosas (RIMP)” donde se indican las vías por donde pueden circular; pero pueden verse afectadas por algún accidente todas las carreteras del municipio, ya que por ellas se transportan gases licuados de uso doméstico, bien a puntos de distribución o para reparto de consumidores; gasóleo y gasolina para aprovisionar a las estaciones de servicio, o para uso doméstico; gases necesarios para centros sanitarios o particulares para asistencia domiciliaria, y productos para el funcionamiento de centros industriales. Dentro de la RIMP se considera toda la circunvalación de la M-50, carretera que tiene su paso por Boadilla del Monte.



## PLATERBO



La zona más vulnerable de Boadilla del Monte serán las urbanizaciones de residencial vivienda con carácter extensivo, es habitual el suministro de Gasóleo para el depósito de la vivienda. No es extraño por tanto que a lo largo de un día cualquiera se vea por la calle, (en zona urbana) un camión cisterna con N° ONU 1202. En caso de producirse un accidente con Mercancías Peligrosas será y puede desencadenar otros riesgos como incendios y explosiones.

Los vehículos más comunes que circulan por Boadilla del Monte son Semirremolques cisterna y en menor medida Rígido cisterna.

HASH DEL CERTIFICADO:  
E671E7644A2AFC33EAAAC78DD824E7642C38EFDHORA DE FIRMA:  
13:16:21FECHA Y  
25/03/2024PUESTO DE TRABAJO:  
E.P. COORDINADOR DE PROTECCION CIVILNOMBRE:  
Sergio García CousoFirmado Digitalmente - Ayuntamiento de Boadilla del Monte - <https://carpetaciudadano.ayuntamientoboadilladelmonte.org> - CSV: 28660IDOC2AC9173D27CE5B9439D



## PLATERBO



### 3.1.5.2. VALORACIÓN DEL RIESGO

**Índice de probabilidad:** Es complicado calcular con seguridad el número de accidentes de vehículos que transportan MM.PP en el Término municipal de Boadilla del Monte. Podemos hacer una estimación (muy generalista) que consiste en dividir el número de accidentes con MM.PP que ocurren en la Comunidad de Madrid entre el número de municipios (179). Para aumentar la seguridad, vamos a dividir el número de accidentes de MM.PP del total de la Comunidad de Madrid, únicamente entre aquellos municipios con una población superior a 20.000 habitantes, es decir, 32 municipios. Los resultados serían los siguientes:

Los 3,82 accidentes con MM.PP al año en la Comunidad de Madrid, divididos ente los 32 municipios con mayor población, resulta 0,119 accidentes al año.

Se puede estimar que, de media, en Boadilla del Monte se producirá un accidente de Mercancías Peligrosas cada 8,5 años.

Con un 61,9% de probabilidad será un semirremolque cisterna, que tendrá con un 44% de probabilidad un accidente originado por una salida de vía, y es muy probable que la materia implicada sea Gasóleo N° ONU 1202 o Gasolina N° ONU 1203.

Por lo tanto, en base a los datos registrados la probabilidad media\* de accidente de MM.PP en Boadilla del Monte es:

**Acontecimientos algo probables que se producen con unas frecuencias de entre 5 y 10 años**

**Índice de vulnerabilidad;** Daños materiales importantes. Son previsibles víctimas mortales y heridos. Se producen daños limitados al Medio Ambiente. Valor 100

P x V = RIESGO	PROBABILIDAD	VULNERABILIDAD
1000 > 1200 < 3000	12	100

En Boadilla del Monte existe un **RIESGO MEDIO EN EL TRANSPORTE DE MM.PP**



## PLATERBO



### 3.1.5.3. MEDIDAS PREVENTIVAS

Por lo general, se tomarán las mismas medidas que para evitar accidentes en cualquier tipo de vehículo.

- ✓ Buen estado de las carreteras.
- ✓ Buena iluminación.
- ✓ Limitación de velocidad señalada y coherente a las características de la vía.
- ✓ Vigilancia y control de las normas de seguridad vial.
- ✓ Señalización adecuada.

Además, en lo relativo a los accidentes en los que intervienen MM.PP:

- ✓ Señalización de restricciones para el transporte de MM.PP.
- ✓ El Reglamento General de Circulación fija las velocidades máximas permitidas para la circulación en cada tipo de vía y vehículo. El transporte de MM.PP sometido a ADR, estos límites se reducen 10 km/h.
- ✓ Sensibilización a los equipos de 1ª intervención (Policía local, Protección Civil Local etc.).
- ✓ Conocimiento de las fichas de intervención.
- ✓ Capacidad de Rápida Identificación.
- ✓ Conocimiento de las zonas con mayor índice de riesgo, para poder asegurar las correctas condiciones, así como para potenciar la vigilancia de la Policía Local, haciendo una labor preventiva mediante su presencia.
- ✓ Se prestará especial atención a los vehículos que tienen mayor probabilidad de sufrir accidentes con MM.PP. Es decir, Semirremolque Cisterna y Rígido Cisterna.
- ✓ El mayor número de accidentes con MM.PP se produce por Salida de Vía, es decir, o el conductor se ha dormido, le ha ocurrido algo o iba demasiado rápido. Se controlará especialmente que la velocidad de estos vehículos sea la legalmente establecida. (Los límites se reducen 10 km/h.)

Es necesario en toda emergencia identificar correctamente este número para poder tomar las medidas necesarias acordes con la materia peligrosa. Necesariamente la Policía Local, los miembros de Protección Civil del Municipio, y los sanitarios, deben disponer de una copia del ADR donde figuren todos los números ONU existentes en la actualidad. Naturalmente esta obligación se hace extensiva al CECOPAL, en caso de constituirse como tal.



## 3.1.5.4. IDENTIFICACIÓN DE LAS SITUACIONES DE EMERGENCIA INTRODUCCIÓN

Los accidentes en el transporte terrestre de mercancías peligrosas se clasifican según la Directriz Básica (RD 387/1996, de 1 de marzo), en los siguientes tipos:

Tipo 1	Avería o accidente en el que el vehículo o convoy de transporte no puede continuar la marcha, pero el continente de las materias peligrosas está en perfecto estado y no se ha producido vuelco o descarrilamiento.
Tipo 2	Como consecuencia de un accidente, el continente ha sufrido desperfectos o se ha producido vuelco o descarrilamiento, pero no existe fuga o derrame del contenido.
Tipo 3	Como consecuencia de un accidente, el continente ha sufrido desperfectos y existe fuga o derrame del contenido.
Tipo 4	Existen daños o incendio en el continente y fugas con llamas del contenido.
Tipo 5	Como consecuencia de un accidente, se produce una explosión del contenido, destruyendo el continente.

En función de las necesidades de intervención derivadas de las características del accidente y de sus consecuencias ya producidas o previsibles y de los medios de intervención disponibles, se establecen las situaciones de emergencia siguientes:

**Situación 0.-** Referida a aquellos accidentes que pueden ser controlados con los medios disponibles y que, aún en su evolución más desfavorable, no suponen peligro para personas no relacionadas con las labores de intervención, ni para el medio ambiente, ni para bienes distintos de la propia red viaria en la que se ha producido el accidente.

**Situación 1.-** Referida a aquellos accidentes que pudiendo ser controlados con los medios de intervención disponibles, requieren de la puesta en práctica de medidas para la protección de las personas, bienes y/o medio ambiente que estén o que puedan verse afectados por los efectos derivados del accidente.



## PLATERBO



**Situación 2.-** Referida a aquellos accidentes que, para su control o la puesta en práctica de las necesarias medidas de protección de las personas, los bienes y/o el medio ambiente se prevé el concurso de medios de intervención no asignados al Plan de la Comunidad de Madrid y se deban proporcionar por la organización del Plan Estatal.

**Situación 3.-** Referida a aquellos accidentes en el transporte de mercancías peligrosas que habiéndose considerado que está implicado el interés nacional así sean declarados por el Ministro de Justicia e Interior.

En caso de producirse un accidente e independientemente de la tipología que se le asigne, se establecerá de forma inmediata una zona de intervención y una zona de alerta.

- ✓ Zona de Intervención: se considerará zona de intervención aquella en la que las consecuencias del accidente han producido o se prevé pueden producir a las personas, bienes y el medio ambiente, daños que requieran la aplicación inmediata de medidas de protección.
- ✓ Zona de Alerta: se considerará zona de alerta aquella en la que las consecuencias del accidente, aunque puedan producirse aspectos perceptibles para la población, no requieren más medidas de intervención que la de información a aquella, salvo para ciertos grupos de personas cuyo estado pueda hacerlas especialmente vulnerables (grupos críticos) y que puedan requerir medidas de protección específicas.

## NIVELES

### NIVEL BLANCO

Avería o accidente sin daños en el contenido ni en el continente.

La actuación irá encaminada a proteger la zona y dar la información precisa.

### NIVEL AMARILLO

Accidente o daños en el vehículo. Daños únicamente en el continente. El contenido no ha sufrido daños.

**PLATERBO****Boadilla  
del Monte**  
AYUNTAMIENTO**NIVEL NARANJA**

Daños en el continente, acompañado de fuga del contenido. Implica activación del PLATERCAM.

**NIVEL ROJO**

Daños en el continente con fuga e incendio. Implica activación del PLATERCAM.  
No acercarse al lugar del siniestro. Son necesarios equipos especializados.

**NIVEL NEGRO**

Explosión. Implica activación del PLATERCAM.

En caso de exposición a productos químicos podemos tener visión borrosa, irritación de los ojos, dificultad respiratoria, náuseas... Abandonar inmediatamente la zona y solicitar traslado a un centro médico.

Avisar de que hay un riesgo de contaminación ambiental para que se extremen las precauciones.

En todas las actuaciones, independientemente del nivel en que nos encontremos, se comunicará la incidencia al Centro Coordinador 112.

Así mismo en todas las actuaciones en las que se requieran medios externos, estas se realizarán conforme a la planificación y protocolos establecidos para este tipo de emergencias.





## PLATERBO



**Boadilla  
del Monte**  
AYUNTAMIENTO

### 3.1.6. RIESGOS RELACIONADOS CON EL TRÁFICO

Las principales vías de comunicación en el municipio son:

Carreteras de la Red Estatal:

- ✓ M-50: Circunvalación de Madrid.

Carreteras de la Red Autonómica:

- ✓ M-513: Brunete – Boadilla - Pozuelo.
- ✓ M-516: Boadilla - Majadahonda.

La red de carreteras presentes en los municipios colindantes son la carreteras estatales A-6, A-5, M-40, M-50 y las carreteras autonómicas M-501, M-503, M-505, M-509, M-510, M-511, M-513, M-600, M-853.





## PLATERBO



### 3.1.6.1. IDENTIFICACIÓN DEL RIESGO

En los años 2015 y 2018, se produjeron accidentes en la M-513, en el Km 13, sin víctimas mortales. En el año 2021 es importante destacar que de los 137 accidentes de tráfico registrados en el año no se produjo ningún fallecimiento y solo hubo un herido grave; el resto fueron ilesos o heridos leves. En octubre de 2022 en la M-501 se produjo un accidente sin víctimas en el Km 3,5. La DGT informa que entre los años 2013 y 2017 se han reflejado "0" accidentes con víctimas mortales.

### 3.1.6.2. VALORACIÓN DEL RIESGO

#### Índice de probabilidad;

Acontecimientos muy poco probables que se producen con frecuencias superiores a 10 años.

#### Índice de Vulnerabilidad;

Daños materiales importantes. Son previsibles víctimas mortales y heridos. Se producen daños limitados al medio ambiente.

P x V = RIESGO	PROBABILIDAD	VULNERABILIDAD
500<1000	5	100
En Boadilla del Monte existe un <b>RIESGO BAJO ASOCIADO AL TRÁFICO RODADO</b>		

### 3.1.6.3. MEDIDAS PREVENTIVAS

#### MEDIDAS A REALIZAR POR LOS CIUDADANOS

##### Conductor

- ✓ No se distraiga, la mayoría de los accidentes ocurren por pequeños descuidos del conductor.
- ✓ No utilice el teléfono móvil.
- ✓ No consumir bebidas alcohólicas ni drogas.
- ✓ Consulte con su médico si está tomando medicación.
- ✓ No realice comidas abundantes antes de ponerse al volante.



## PLATERBO



- ✓ No es conveniente conducir más de 2-3 horas seguidas y es bueno hacer paradas cada 300 km para reducir la fatiga muscular y la tensión al conducir. Si siente fatiga pare en el área de descanso más próxima.
- ✓ Cuando vaya a realizar viajes largos infórmese de las condiciones meteorológicas y del estado de las carreteras.
- ✓ Hay que mantener la distancia de seguridad con el coche de delante y en caso de lluvia esta distancia debe ser el doble de la habitual.
- ✓ No olvide ponerse el cinturón de seguridad.
- ✓ Adecúe la velocidad según las condiciones.
- ✓ Por su seguridad y la de los demás, no sobrepase los límites de velocidad establecidos.

### Vehículo

- ✓ El vehículo debe ser revisado periódicamente.
- ✓ Es fundamental el correcto mantenimiento de las luces de cruce y las luces de freno, tanto para usted como para los demás.
- ✓ Hay que sujetar y colocar todo el equipaje de manera que no constituya un riesgo de caída ni moleste a la visibilidad del conductor.
- ✓ Si viaja con animales hay que llevarlos en compartimentos separados.
- ✓ Lleve un pequeño botiquín de primeros auxilios.
- ✓ Lleve un pequeño extintor.
- ✓ En invierno lleve cadenas y una manta.

### Ocupantes

- ✓ No lleve en brazos a un niño dentro del coche en ningún trayecto, por corto que este sea. Los niños deben viajar siempre en los asientos posteriores y sujetos en las sillas homologadas.
- ✓ Las sillas homologadas deben ser adecuadas al peso y al tamaño del niño.
- ✓ Todos los ocupantes deben usar cinturón de seguridad.
- ✓ No deben distraer nunca al conductor.

### Medidas de autoprotección en caso de accidente

#### Proteger el lugar del accidente

- ✓ Es esencial en primer lugar hacer SEGURO el lugar del accidente, tanto para los accidentados como para las personas que van a socorrerlos.
- ✓ Estacionaremos el vehículo fuera de la calzada en un lugar seguro.
- ✓ Mantener encendida la señalización de emergencia.



## PLATERBO



**Boadilla  
del Monte**  
AYUNTAMIENTO

- ✓ En todo momento nos haremos visibles al resto de conductores utilizando nuestro chaleco reflectante.
- ✓ Colocar, antes y después del accidente, los triángulos de emergencia, aproximadamente a unos 150 metros. (Dependiendo de la visibilidad y velocidad de la vía).
- ✓ Desconectar el contacto de los vehículos accidentados y asegurarlos echando el freno de mano.
- ✓ Si existe derrame de aceite o gasolina, señalizarlo y echar tierra o arena por encima.
- ✓ No fumar en las proximidades.
- ✓ Si es de noche, iluminar la zona con las luces del vehículo y pedir a otros conductores que hagan lo mismo.
- ✓ En caso de niebla extremar las medidas de señalización e iluminación del accidente.
- ✓ Si existe fuego, y no han llegado los bomberos, intentar apagar el incendio con el extintor en polvo de nuestro vehículo (siempre que no suponga ponerse en peligro usted mismo).

### Alertar a los servicios de emergencia

- ✓ Dependiendo de la gravedad del accidente deberemos avisar a distintos servicios de socorro: guardia civil, policía, bomberos, ambulancias etc...
- ✓ Teléfono de Emergencias: 112
- ✓ Ante una petición de auxilio los datos mínimos que debemos dar son:
- ✓ Identificación de la persona que habla.
- ✓ Número de teléfono desde el que se hace la petición, para que efectúen la comprobación y nos comuniquen cualquier eventualidad que pueda ocurrir.
- ✓ Lugar del accidente, carretera y punto kilométrico. Es útil dar algún tipo de referencia de la zona y si existe algún riesgo específico.
- ✓ Número de víctimas y sus lesiones. Si existe algún atrapado es importante decirlo para que acudan los bomberos.
- ✓ Tipo de accidente y vehículos implicados.
- ✓ Riesgos climáticos de la zona (lluvia, niebla, nieve etc., ...)
- ✓ Peligros en la zona de intervención: incendio, derrame de gasolina o de productos inflamables, inestabilidad del vehículo etc...

### Socorrer a los heridos

- ✓ Hay que hacer un recuento de víctimas, teniendo en cuenta que han podido salir despedidos o pueden estar atrapados en algún lugar no visible. Se debe preguntar a los ocupantes cuantos viajaban en el coche, revisar los maleteros y los alrededores.
- ✓ No hay que atender primero a la persona que más grite o que tenga peor aspecto.



## PLATERBO



- ✓ Hay que observar si el herido está consciente, si respira y tiene pulso. Hay que mirar también si sangra por alguna herida.
- ✓ Si la víctima está inconsciente, pero respira y tiene pulso, habrá que colocarlo en posición lateral de seguridad y vigilar su respiración.
- ✓ Si no respira y tiene pulso, se deberá mirar si tiene algún cuerpo extraño en la boca o si la lengua le tapa la garganta. Si es así retirarlo y practicarle la respiración boca a boca.
- ✓ Si no respira y no tiene pulso, hay que iniciar la reanimación cardiopulmonar básica.
- ✓ Si el herido presenta una hemorragia hay que presionar directamente sobre el punto sangrante durante al menos 10 minutos. Si se empapa el paño no se debe levantar sino colocar otro encima.
- ✓ No se moverá a los accidentados a menos que corra peligro su vida por causa de incendio o explosión del vehículo.
- ✓ Si la persona no respira y no tiene pulso se le debe movilizar, lo menos traumáticamente posible, para iniciar las maniobras de resucitación.

### Otras medidas

- ✓ Permita el trabajo de los equipos de emergencia.
- ✓ No trate de ayudar si no es requerido.
- ✓ No invada las áreas de trabajo de los equipos de rescate.

## MEDIDAS A REALIZAR POR LA ADMINISTRACIÓN LOCAL

### En lo referente a las condiciones meteorológicas.

- ✓ La administración local se encargará de asegurar la seguridad del firme en caso de condiciones meteorológicas adversas. (Ver Riesgo Condiciones Meteorológicas Adversas).
- ✓ Las vías de comunicación asegurarán el correcto drenaje en caso de lluvia.

### En lo referente a las características de las vías de comunicación.

- ✓ La administración local se encargará del correcto mantenimiento de las vías de comunicación de competencia municipal. El mantenimiento incluye el estado del firme, la señalización horizontal y vertical y la iluminación artificial.

### En lo referente al mantenimiento de los vehículos

- ✓ La Policía Local velará por el cumplimiento de la normativa específica vigente.

### En lo referente a los conductores.

- ✓ La mayoría de los accidentes ocurren por descuidos o pérdida de atención de los conductores. Todas aquellas medidas que sirvan para que el conductor no la pierda serán de utilidad.
- ✓ Se estudiará la inclusión de bandas sonoras en aquellos tramos de mayor peligrosidad.



## PLATERBO



**Boadilla  
del Monte**  
AYUNTAMIENTO

- ✓ Se estudiará la utilización de badenes en aquellas zonas en las que se quiera limitar la velocidad.
- ✓ La Policía Local intensificará su presencia en aquellas zonas en la que habitualmente se producen accidentes.
- ✓ Se señalará adecuadamente todos aquellos puntos en los que se producen accidentes de forma habitual.
- ✓ Se realizarán campañas informativas sobre el riesgo de Accidente de tráfico en el municipio.
- ✓ Se realizarán simulacros formativos para el personal interviniente en una emergencia ocasionada por un accidente de tráfico.

### 3.1.7. RIESGO DE INCENDIOS URBANOS

#### 3.1.7.1. IDENTIFICACIÓN DEL RIESGO

Se enumeran las intervenciones realizadas en Boadilla del Monte por Cuerpo de Bomberos de la C. Madrid relativas a incendios de interiores y exteriores. Todas han sido solventadas sin ocasionar un riesgo a la población y asumibles por el municipio.

Incendios de Interior y exterior*						
Nº Intervenciones						
TIPO	2017	2018	2019	2020	2021	2022
Incendio exterior (incluye elementos vía pública: todo lo que no sea vegetación)	32	28	15	24	21	15
Incendio - vegetación (incluye vegetal, forestal y urbana)	17	9	11	5	12	18
Incendio exterior (vehículos)	0	9	8	7	10	5
Incendio - Interior	9	14	17	14	13	22

\*Datos aportados por la Dirección General de Emergencias, Servicio de Extinción y Rescate.  
No se especifica el alcance de los mismos



## PLATERBO



Boadilla  
del Monte  
AYUNTAMIENTO

### 3.1.7.2. VALORACIÓN DEL RIESGO

#### Índice de probabilidad;

Acontecimientos de frecuencia bastante repetida, 1 vez al año.

#### Índice de Vulnerabilidad;

Daños materiales significativos asumibles por el municipio. Heridos. No son previsibles muertes.

P x V = RIESGO	PROBABILIDAD	VULNERABILIDAD
3500 > 3000	50	15
<b>EN BOADILLA DEL MONTE EXISTE UN RIESGO BAJO DE INCENDIO URBANO</b>		

### 3.1.7.3. MEDIDAS PREVENTIVAS

#### MEDIDAS A REALIZAR POR LOS CIUDADANOS

- ✓ Recibir información y formación sobre cómo actuar en caso de incendio en su vivienda.
- ✓ Evitar la acumulación de material combustible en zonas próximas a posibles focos de incendios.
- ✓ Limpiar y mantener correctamente la campana extractora de la cocina.
- ✓ Evitar sobrecargar la red y producir un cortocircuito.
- ✓ Actualizar y mantener correctamente la instalación eléctrica de la vivienda.
- ✓ Evitar la utilización de “empalmes caseros” de cables.
- ✓ Conocer cuáles son los focos más habituales de un incendio en vivienda para poder evitarlos.
- ✓ Evitar emplear alargadores con muchas entradas, y sobre todo evitar la colocación de un alargador sobre otro alargador, ya que provoca sobretensión en la red.
- ✓ Evitar cubrir o colocar elementos susceptibles de arder, en superficies calientes como radiadores o estufas.
- ✓ Evitar luces de navidad de mala calidad (sin marcado “CE”) sobre árboles de navidad, ya sean árboles naturales o artificiales.
- ✓ Evitar en lo posible la utilización de braseros tradicionales.
- ✓ Mantener la zona próxima a la chimenea limpia de posible material combustible.



## PLATERBO



- ✓ Evitar dejar al alcance de niños material fácilmente combustible (como las pastillas para encender fuego) así como mecheros o cerillas.
- ✓ Acostumbrarse a utilizar alarmas de aviso en el caso de utilizar el horno.
- ✓ Mantener correctamente todas las instalaciones de la vivienda, en especial la de gas.
- ✓ Disponer de al menos un extintor portátil en la cocina.
- ✓ Disponer de una manta ignífuga en la cocina
- ✓ Disponer de dispositivos portátiles de alarma de humos en cocina, salón y dormitorios.
- ✓ Recordar en todo caso el sabio dicho “Más vale prevenir que curar”.

### MEDIDA A REALIZAR POR LA ADMINISTRACIÓN LOCAL

- ✓ Realizar campañas de información y sensibilización con prioridad en aquellas zonas en las que según el mapa de riesgos, un incendio sería más perjudicial.
- ✓ Realizar charlas informativas sobre cómo actuar en caso de incendio especialmente orientadas a la población de riesgo.
- ✓ Solicitar a los establecimientos que por ley deben disponer de un plan de autoprotección que efectivamente lo tengan.
- ✓ Proponer, en edificios con un riesgo especial, la realización de jornadas de formación, simulacros, cursos, ejercicios, etc.
- ✓ Participar con el servicio de Extinción de Incendios en “Visitas guiadas en preemergencia”. Recorridos por los edificios críticos para facilitar las labores de extinción y salvamentos en caso de futura necesidad.
- ✓ Ejemplar mantenimiento de los edificios públicos, en lo que a seguridad frente a incendios se refiere. (Instalaciones de PCI, señalética, plan de autoprotección, limpieza de vías de evacuación, etc.).
- ✓ Velar por el correcto funcionamiento de la red de hidrantes del municipio.
- ✓ Formar al personal propio de la administración local en cómo actuar en caso de incendio.
- ✓ Velar por que cada grupo de acción conozca sus funciones en caso de emergencia y que tengan la formación suficiente para poder llevarlas a cabo.
- ✓ Disponer de acuerdos previos con alojamientos privados, para, alojar a las personas que han sufrido un incendio en su vivienda y necesitan otro espacio para alojarse temporalmente.
- ✓ Velar por la correcta implantación y el mantenimiento de señales, destinadas al Servicio de Extinción y Salvamentos de la Comunidad de Madrid. Tanto señales de tráfico destinadas a que los vehículos de emergencia puedan acceder de forma rápida, como señales que han de disponer todos los edificios en las que se indica la distancia hasta el hidrante más próximo.
- ✓ Mantener actualizado el PLATERBO, en base a estudios estadísticos.





## PLATERBO



- ✓ Establecer los procedimientos que debe realizar un técnico del ayuntamiento para determinar el estado de ruina o la estabilidad de los edificios después de un incendio.
- ✓ Disponer de elementos localizables, para la realización de un posible apuntalamiento del edificio.
- ✓ Disponer de los medios personales para que en caso de necesidad, un técnico del ayuntamiento les organice e indique cómo realizar dicho apuntalamiento.
- ✓ Recordar en todo caso el sabio dicho “Más vale prevenir que curar”.

### 3.1.8. RIESGO DE INCENDIOS FORESTALES

#### 3.1.8.1. IDENTIFICACIÓN DEL RIESGO

Las causas principales de aparición son los rayos y los incendios provocados por la acción del hombre.

El Plan de Protección Civil ante Incendios Forestales de la Comunidad de Madrid calificado como Plan Especial por la Norma Básica de Protección Civil (**Decreto 59/2017, de 6 de junio, del Consejo de Gobierno, por el que se aprueba el Plan Especial de Protección Civil de Emergencia por Incendios Forestales en la Comunidad de Madrid (INFOMA)**), tiene como objetivo establecer los criterios de actuación para la prevención y extinción de los incendios forestales en la Comunidad de Madrid, y establece las siguientes épocas de aplicación:

- ✓ Peligro alto: Desde el 16 de junio hasta el 30 de septiembre.
- ✓ Peligro medio: Del 1 al 15 de junio y del 1 al 31 de octubre.
- ✓ Peligro bajo: Desde el 1 de noviembre al 31 de mayo.

Se trata de un problema importante, sobre todo en los meses de verano, debido a que el municipio está rodeado por grandes masas forestales.

Debido a su extensión y aplicabilidad en el Municipio, en el presente documento únicamente se exponen los modelos que mejor representan la realidad del municipio. Sin embargo, las urbanizaciones privadas, especialmente aquellas que presentan mayor riesgo potencial, deberían disponer de su propio plan de actuación ante incendio forestal. En especial las siguientes:

- ✓ Monte de Boadilla.
- ✓ Monte Los Fresnos
- ✓ Parque Guadarrama
- ✓ Norte Bonanza
- ✓ Norte Lomas.



## PLATERBO



De la misma forma, ámbitos singulares como la ciudad del Banco Santander, y el Club Las Encinas, (en especial este último) también deben disponer de un plan propio de actuación ante incendios forestales, originados dentro o fuera de su parcela.

En los planes específicos, se deberá analizar si la configuración de la masa forestal presente en dichas parcelas supone un punto débil por donde el incendio avanzará hasta la segunda línea de parcelas o no.

En las urbanizaciones anteriormente señaladas, existen zonas donde la masa forestal “penetra” hasta el interior de la urbanización. Las parcelas que lindan con dicha masa deberán estudiarse detenidamente y plantear soluciones en el plan específico de la Urbanización.

### 3.1.8.2. VALORACIÓN DEL RIESGO

#### Índice de probabilidad;

Acontecimientos de frecuencia bastante repetida, de entre 1 y 3 años.

#### Índice de Vulnerabilidad;

Daños materiales importantes. Son previsibles víctimas mortales y heridos. Se producen daños limitados al medio ambiente.

***Boadilla del Monte está declarado como Zona de Alto Riesgo (ZAR) y dispone de un plan de actuación municipal de incendios forestales (PAMIF).***

P x V = RIESGO	PROBABILIDAD	VULNERABILIDAD
3500 > 3000	35	100
En Boadilla del Monte existe un <b>RIESGO ALTO DE INCENDIO FORESTAL</b>		

### 3.1.8.3. MEDIDAS PREVENTIVAS

Por prevención se entiende el conjunto de acciones específicas destinadas a reducir el impacto de un incendio y a facilitar el control de este. Además del estudio de las causas que originan los incendios y su persecución judicial, se incluyen en la prevención activa las acciones encaminadas a la gestión del combustible, como los tratamientos específicos (calles a lo largo de las líneas eléctricas, por ejemplo); introducción controlada de ganado; e infraestructuras de prevención, como puntos de agua, áreas cortafuegos, red de caminos, etc.

## ➤ ACTUACIONES SOBRE LOS AGENTES CAUSANTES

Vigilancia y control por parte del grupo de Agentes Forestales y Policía local, así como campañas de concienciación social mediante:

- ✓ Carteles informativos
- ✓ Folletos informativos en edificios públicos.
- ✓ Jornadas informativas en Colegios e institutos.

## ➤ ACTUACIONES SOBRE EL TERRITORIO

### INFRAESTRUCTURAS DE PROTECCIÓN

- ✓ Red de vigilancia:

El municipio dispone de una torre de vigilancia contra incendios situada en el punto más alto de Boadilla del Monte. Esta se encuentra en funcionamiento únicamente en la campaña de verano de incendios, desde principios de junio hasta fin de temporada de incendios según declara cada año la Comunidad de Madrid. Está operada por una única persona que tiene una visión completa de los montes de Boadilla visualizando un posible conato en 360 grados. La torre de vigilancia dispone de pararrayos.





# PLATERBO



Visualización desde la torre de vigilancia contra incendios:

CARA	VISTA
NORTE	
SUR	
ESTE	
OESTE	

NOMBRE: Sergio García Couso  
 Firmado Digitalmente - Ayuntamiento de Boadilla del Monte - <https://carpetaciudadano.ayuntamientoboadilladelmonte.org> - CSV: 28660IDOC2AC9173D27CE5B9439D  
 PUESTO DE TRABAJO: E.P. COORDINADOR DE PROTECCION CIVIL  
 FECHA Y HORA DE FIRMA: 25/03/2024 13:16:21  
 HASH DEL CERTIFICADO: E671E7644A2AFC33EAA6C78DD8B24E7642C38EFD





## PLATERBO



**Boadilla  
del Monte**  
AYUNTAMIENTO

### ✓ Red de puntos de agua

El Club las Encinas dispone de un estanque con suficiente profundidad y cantidad de agua para que los helicópteros de extinción lo utilicen como punto de abastecimiento. El Club se sitúa en el centro de gravedad de toda la masa forestal, por lo que es una situación perfecta para reducir los tiempos de descargas.



Como alternativa al estanque del Club las Encinas, existe una piscina olímpica municipal en el Complejo Polideportivo Ángel Nieto.





## PLATERBO



### ✓ Accesos

En la actualidad tanto el Monte Sur como el Monte Norte están vallados. Dispone de varias puertas de acceso peatonal a lo largo de sus perímetros, así como puertas de acceso para vehículos.

Estos accesos normalmente están cerrados por dos tipos de candados, por lo que en caso de incendio será necesario que los intervinientes dispongan de las correspondientes llaves. En la actualidad existen 19 puertas accesibles para vehículos.

#### ▪ Monte Norte:



NOMBRE	PUERTA	MEDIDAS
Puerta 1		<ul style="list-style-type: none"> <li>-Acceso para personas: 1,23m.</li> <li>-Acceso para vehículos: 4,73m.</li> <li>-Barrera: no dispone.</li> </ul>
Puerta 2		<ul style="list-style-type: none"> <li>-Acceso para personas: 0,95m.</li> <li>-Acceso para vehículos: 5,00m.</li> <li>-Barrera: no dispone.</li> </ul>



## PLATERBO



**Boadilla  
del Monte**  
AYUNTAMIENTO

NOMBRE	PUERTA	MEDIDAS
Puerta 3		<p><b>-Acceso para personas: 0,90m.</b>  <b>-Acceso para vehículos: 4,70m.</b>  <b>-Barrera: 4,90m.</b></p>
Puerta 4		<p><b>-Acceso para personas: 0,90m.</b>  <b>-Acceso para vehículos: 4,00m.</b>  <b>-Barrera: 4,00m.</b></p>
Puerta 5		<p><b>-Acceso para personas: 1,30m.</b>  <b>-Acceso para vehículos: 5,00m.</b>  <b>-Barrera: 4,90m.</b></p>

NOMBRE: Sergio García Couso  
 Firmado Digitalmente - Ayuntamiento de Boadilla del Monte - <https://carpetaciudadano.ayuntamientoboadilladelmonte.org> - CSV: 28660IDOC2AE515CB67104BB469F  
 PUESTO DE TRABAJO: E.P. COORDINADOR DE PROTECCION CIVIL  
 FECHA Y HORA DE FIRMA: 25/03/2024 13:15:21  
 HASH DEL CERTIFICADO: E67E7644A2FCF33EAAAC78DD8B24E7642C38EFD







## PLATERBO



Boadilla  
del Monte  
AYUNTAMIENTO

NOMBRE	PUERTA	MEDIDAS
Puerta 6		<p>-Acceso para personas: 1,06m. -Acceso para vehículos: 4,50m. -Barrera: no dispone.</p>
Puerta 7		<p>-Acceso para personas: 1,02m. -Acceso para vehículos: 4,75m. -Barrera: no dispone.</p>
Puerta 8		<p>-Acceso para personas: no dispone. -Acceso para vehículos: 4,00m. -Barrera: no dispone.</p> <p>(Esta puerta el candado que tiene es propiedad de Club.)</p>

HASH DEL CERTIFICADO:  
E671E7644A2AFC33AEAA78DDDB24E7642C38EFD

HORA DE FIRMA:  
13:15:21

FECHA Y  
25/03/2024

PUESTO DE TRABAJO:  
E.P. COORDINADOR DE PROTECCION CIVIL

NOMBRE:  
Sergio García Couso

Firmado Digitalmente - Ayuntamiento de Boadilla del Monte - <https://carpetaciudadano.ayuntamientoboadilladelmonte.org> - CSV: 28660IDOC2AC9173D27CE5B9439D







## PLATERBO



NOMBRE	PUERTA	MEDIDAS
Puerta 9		<p>-Acceso para personas: 0,75m.            -Acceso para vehículos: 4,20m.            -Barrera: no dispone.</p> <p>(Esta puerta el candado que tiene es propiedad de Club.)</p>
Puerta 10		<p>-Acceso para personas: 0,90m compartida con la Puerta 11.            -Acceso para vehículos: 3,60m            -Barrera: no dispone.</p>
Puerta 11		<p>-Acceso para personas: 0,90m compartida con la Puerta 10.            -Acceso para vehículos: 3,80m            -Barrera: no dispone.</p> <p>(No apta para vehículos pesados)</p>

NOMBRE: Sergio García Couso  
 Firmado Digitalmente - Ayuntamiento de Boadilla del Monte - <https://carpetaciudadano.ayuntamientoboadilladelmonte.org> - CSV: 28660IDOC2A9173D27CE5B9439D  
 PUESTO DE TRABAJO: E.P. COORDINADOR DE PROTECCION CIVIL  
 FECHA Y HORA DE FIRMA: 25/03/2024 13:15:21  
 HASH DEL CERTIFICADO: E671E76442A2FCF33EAAAC78DD824E7642C38EFD





PLATERBO



NOMBRE	PUERTA	MEDIDAS
Puerta 12		<p><b>-Acceso para personas:</b> no dispone.</p> <p><b>-Acceso para vehículos:</b> 5,00m.</p> <p><b>-Barrera:</b> no dispone.</p>
Puerta 13		<p><b>-Acceso para personas:</b> no dispone</p> <p><b>-Acceso para vehículos:</b> 5,00m</p> <p><b>-Barrera:</b> no dispone.</p>

▪ Monte Sur:

NOMBRE	PUERTA	MEDIDAS
Puerta 1		<p><b>-Acceso para personas:</b> no dispone.</p> <p><b>-Acceso para vehículos:</b> no dispone.</p> <p><b>-Barrera:</b> 4,07m</p>

PUESTO DE TRABAJO: E.P. COORDINADOR DE PROTECCION CIVIL  
 NOMBRE: Sergio García Couso  
 FECHA Y HORA DE FIRMA: 25/03/2024 13:15:21  
 HASH DEL CERTIFICADO: E671E7644A2FCF33AEAA78DDDB24E7642C38EFD  
 CSV: 28660IDOC2A C9173D27CE5B9439D

Firmado Digitalmente - Ayuntamiento de Boadilla del Monte - <https://carpetaciudadano.ayuntamientoboadilladelmonte.org>





## PLATERBO



Boadilla  
del Monte  
AYUNTAMIENTO

NOMBRE	PUERTA	MEDIDAS
Puerta 2		<p>-Acceso para personas: no dispone. -Acceso para vehículos: 4,02m. -Barrera: no dispone.</p>
Puerta 3		<p>-Acceso para personas: 0,90m. -Acceso para vehículos: 4,02m. -Barrera: no dispone.</p> <p>(Dispone de un hidrante de columna)</p>
Puerta 4		<p>-Acceso para personas: 0,90m. -Acceso para vehículos: 5,00m. -Barrera: no dispone.</p> <p>(Dispone de un hidrante de columna)</p>

NOMBRE: Sergio García Couso  
Firmado Digitalmente - Ayuntamiento de Boadilla del Monte - <https://carpetaciudadano.ayuntamientoboadilladelmonte.org> - CSV: 28660IDOC2AE515CB67104BB469F

PUESTO DE TRABAJO: E.P. COORDINADOR DE PROTECCION CIVIL

FECHA Y HORA DE FIRMA: 25/03/2024 13:15:21

HASH DEL CERTIFICADO: E67E7644A2AFC33EAAAC78DD824E7642C38EFD





PLATERBO



NOMBRE	PUERTA	MEDIDAS
Puerta 5		<p><b>-Barrera: 4,07m.</b></p> <p>(Está situada a una distancia de 700m respecto al acceso de vehículos)</p>
		<p><b>-Acceso para personas: no dispone.</b></p> <p><b>-Acceso para vehículos: 5,00m.</b></p>

▪ Recorridos:

Los montes Norte y Sur disponen de una red de pistas forestales que, en caso de necesidad, pueden utilizarse por los vehículos de extinción para acceder al lugar del incendio. (Ver plano). En algunos caminos, debido “gradado” de sus bordes, la circulación de vehículos puede verse limitada.

✓ **Selvicultura Preventiva**

Boadilla del Monte pertenece a la “Comarca 16” de la Comunidad de Madrid en lo que a labores de selvicultura se refiere.

PUESTO DE TRABAJO: E.P. COORDINADOR DE PROTECCION CIVIL  
 NOMBRE: Sergio García Couso  
 FECHA Y HORA DE FIRMA: 25/03/2024 13:15:21  
 HASH DEL CERTIFICADO: E671E76442A2FCF33E9A6C78DD824E7642C38EFD  
 Firmado Digitalmente - Ayuntamiento de Boadilla del Monte - <https://carpetaciudadano.ayuntamientoboadilladelmonte.org> - CSV: 28660IDOC2AC9173D27CE5B9439D





# PLATERBO

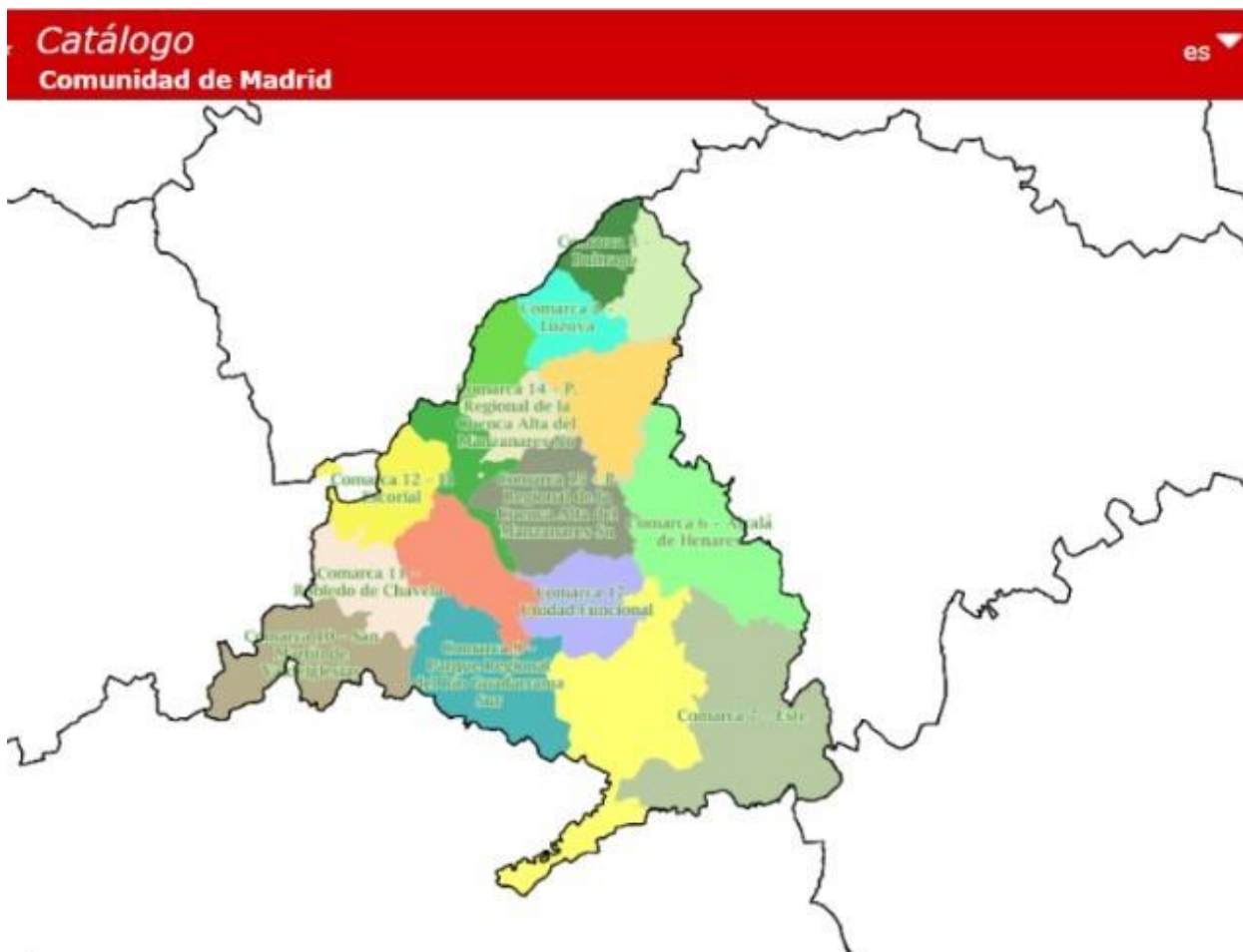

(Datos actualizados a 12 de mayo de 2022, Comunidad de Madrid)

Debido a la gran extensión del área forestal de Boadilla del Monte, cada año se acometen labores de desbroce en profundidad en unas zonas en concreto.



HASH DEL CERTIFICADO: E671E76442AFCF33E9AC78DD24E7642C38EFD  
HORA DE FIRMA: 13:16:21

FECHA Y: 25/03/2024

PUESTO DE TRABAJO: E.P. COORDINADOR DE PROTECCION CIVIL

NOMBRE: Sergio García Couso

Firmado Digitalmente - Ayuntamiento de Boadilla del Monte - <https://carpetaciudadano.ayuntamientoboadilladelmonte.org> - CSV: 28660IDOC2AC9173D27CE5B9439D





## PLATERBO



En la actualidad y según el **Plan especial forestal diciembre 2019 comunidad de Madrid: PROYECTO DE ORDENACIÓN DEL MONTE DE BOADILLA Y LAS ENCINAS (T.M. DE BOADILLA DEL MONTE)**. Existe en el monte una cabaña de 700 ovejas que permanecen en el monte entre noviembre y junio, y que pastan principalmente en la red de fajas, para mantenerlas limpias de vegetación. Para determinar si este uso pascícola es adecuado para el objetivo buscado, es preciso analizar en detalle la carga pastante de manera que dicho uso pueda seguir llevándose a cabo, pero de forma sostenible. El cálculo de la carga ganadera y la previsión de la gestión del aprovechamiento se realizan seguidamente.

Carga ganadera máxima del monte:

Aplicando los valores de carga pastante a la zona pastable, se obtiene la carga máxima del monte, que será:

$$CP_{max} = 336,684 \text{ ha} \cdot 2,12 \text{ c.r.l./ha} = 714 \text{ c.r.l.}$$

La carga máxima que podría soportar el monte aprovechando las zonas de fajas únicamente sería de 375 ovejas, y considerando la zona de seguridad hasta 714 ovejas. En la actualidad están autorizadas 700 ovejas, siendo admisible para las zonas de fajas y seguridad, es decir, 100 m de anchura en cada faja

- Métodos de selvicultura preventiva:
  - Aislamiento: Rotura en la continuidad de grandes superficies de combustible.
  - Reducción: Disminuir la carga de combustible disponible.
  - Conversión: Reemplazar ciertos combustibles por otros menos peligrosos.
- Métodos de modificación de los combustibles forestales:
  - Desbroce mecánico.
  - Desbroce manual.
  - Poda manual.
  - Pastoreo controlado.
  - Empleo de fitocida.

### 3.1.9. RIESGO DE CONTAMINACIÓN ATMOSFÉRICA Y DEL AGUA

#### 3.1.9.1. RIESGO DE CONTAMINACIÓN ATMOSFÉRICA

##### 3.1.9.1.1. IDENTIFICACIÓN DEL RIESGO

Para el seguimiento y control de los niveles de inmisión de contaminantes, la Comunidad de Madrid dispone de la Red de Control y Vigilancia de la Calidad del Aire, **Red de Calidad del Aire de la Comunidad de Madrid**, que está constituida por un conjunto de estaciones automáticas fijas



## PLATERBO



distribuidas por todo el territorio de la Comunidad de Madrid, así como dos laboratorios móviles, que detectan y registran los siguientes contaminantes:

- ✓ Dióxido de azufre – SO<sub>2</sub>
- ✓ Dióxido de nitrógeno y óxidos de nitrógeno – NO<sub>2</sub> y NO<sub>x</sub>
- ✓ Partículas en suspensión – PM 10
- ✓ Partículas en suspensión – PM 2,5
- ✓ Plomo (Pb)
- ✓ Monóxido de carbono – CO
- ✓ Benceno – C<sub>6</sub>H<sub>6</sub>
- ✓ Ozono – O<sub>3</sub>
- ✓ Arsénico, Cadmio, Níquel y Benzo pireno.

La localización de este riesgo se sitúa en el espacio urbano de Boadilla del Monte. Los datos se recogen en la estación de Majadahonda, por ser la más próxima a la localidad. En el municipio de Boadilla no existe ningún complejo industrial adscrito al Decreto 508/2007 (de emisiones contaminantes).

Se han tomado como base los datos obtenidos en el periodo de los años 2016 a 2021.

Según la Directiva 1999/39/CE, y Real Decreto 1073/2002, se establecen los siguientes valores límites:

VALORES LIMITES ESTABLECIDOS EN LA LEGISLACIÓN			
	PROTECCIÓN SALUD		PROTECCIÓN ECOSISTEMA
	DIARIO	ANUAL	
PPM10 (µg/m <sup>3</sup> )	50	40	
PM 2,5 (µg/m <sup>3</sup> )		25	
NO <sub>2</sub> (µg/m <sup>3</sup> )	200	40	30
OZONO (µg/m <sup>3</sup> )	120 Octohorario		18.000 µg/m <sup>3</sup> h, A partir de los valores horarios de mayo a julio, promedio en 5 años.
(SO <sub>2</sub> ) (µg/m <sup>3</sup> )	125	350	20
CO	10 Octohorario		
BENCENO		5	
PLOMO		0.5	

La legislación además establece unos umbrales para ciertos contaminantes. **La superación implica la**



## PLATERBO



	O <sub>3</sub>	NO <sub>2</sub>	SO <sub>2</sub>
Umbral de INFORMACIÓN	180		
Umbral de ALERTA	240	400	500
	Valor horario	Valor 3 horas consecutivas	

**obligatoriedad de informar a la población.**

OZONO R.D. 1796/2003					
Superaciones del valor objetivo de protección a la salud (se calcula con la media de tres años)					
Estación de MAJADAHONDA					
año 2016 (2014, 2015, 2016)	año 2017 (2015, 2016, 2017)	año 2018 (2016, 2017, 2018)	año 2019 (2017, 2018, 2019)	año 2020 (2018, 2019, 2020)	año 2021 (2019, 2020, 2021)
42 veces	41 veces	36 veces	28 veces	25 veces	16 veces

El resto de los parámetros no han sido superados en los años estudiados.

Se muestran en las siguientes tablas los datos obtenidos por la comunidad de Madrid:

Año 2016





# PLATERBO



**Boadilla del Monte**  
AYUNTAMIENTO

Resumen de concentraciones y superaciones de valores límite y valores objetivo 2016														Resumen Superaciones de Umbrales de Información y de Alerta 2016								
PM10 sin descuento		PM10 con descuento		PM2,5	NO <sub>x</sub>	NO <sub>2</sub>	O <sub>3</sub>	SO <sub>2</sub>	CO	BENCENO	Pb	As	Cd	Ni	BisP	NO <sub>2</sub>	SO <sub>2</sub>	O <sub>3</sub>				
Media Anual (µg/m <sup>3</sup> )	Nº Sup. Días/a	Media Anual (µg/m <sup>3</sup> )	Nº Sup. Días/a	Media Anual (µg/m <sup>3</sup> )	Media Anual (µg/m <sup>3</sup> )	Nº Sup. Horarias	Media anual (µg/m <sup>3</sup> )	*%º Sup. valor objetivo	Nº Sup. Horarias	Nº Sup. días/a	Nº Sup. Valor Límite	Media anual (µg/m <sup>3</sup> )	Media anual (µg/m <sup>3</sup> )	Media anual (µg/m <sup>3</sup> )	Media anual (µg/m <sup>3</sup> )	Media anual (µg/m <sup>3</sup> )	Media anual (µg/m <sup>3</sup> )	Media anual (µg/m <sup>3</sup> )	Sup. Umbral Alerta	Sup. Umbral Alerta	Sup. Umbral Información	Sup. Umbral Alerta
<b>Z. CORREDOR DEL HENARES</b>																						
Acalá de Henares	21	13	17	1		39	0		32	0	0	0							0	0	1	0
Alcobendas	20	10	16	2		28	0		39					0,3					0	0	4	0
Algete				8		16	0		35										0	0	1	0
Arganda del Rey	22	14	18	1		23	0		28										0	0	0	0
Coslada	22	13	18	1		44	0		22										0	0	0	0
Hives Vielesmadrid	20	7	16	0		35	0		35										0	0	0	0
Torrejón de Ardos	22	20	17	1	11	29	0		27			0,004	0,423	0,423	0,235	0,103			0	0	0	0
<b>Z. URBANA SUR</b>																						
Alcorcón				9		30	0		32										0	0	0	0
Aranjuez	18	14	15	0		14	0		26										0	0	0	0
Fuenlabrada	21	15	16	0		28	0		19					1,3					0	0	0	0
Getafe	22	17	18	5		36	2		22										0	0	0	0
Leganes	24	20	20	5		37	0		22										0	0	0	0
Móstoles	16	5	12	2		24	0		28	0	0	0			0,005	0,329	0,329	0,202	0,100	0	0	0
Valdemoro					15	22	0		31										0	0	1	0
<b>Z. URBANA NOROCCIDENTE</b>																						
Collado Villalba						33	2		14	0	0			1,6					0	0	0	0
Colmenar Viejo	16	4	12	0	12	26	0		39										0	0	0	0
Mejorada	16	5	11	0		25	2		42										0	0	0	0
<b>Z. SIERRA NOROCCIDENTE</b>																						
El Arzobispo	14	5	10	0	8	5	0	8	59	0	0	0	0,2	0,006	0,360	0,360	0,323	0,050	0	0	1	0
Guadalupe de la Sierra	17	7	12	0		11	0		42										0	0	1	0
<b>Z. CUENCA DEL ALBERICHE</b>																						
S.M. de Valdeiglesias						8	0		22										0	0	0	0
Villa del Prado	15	4	12	0	8	11	0	15	27	0	0	0							0	0	0	0
<b>Z. CUENCA DEL TAJUÑA</b>																						
Orusco de Tajuña	14	3	10	1		6	0	8	55	0	0	0							0	0	0	0
Villarejo de Salvanés					9	16	0		25										0	0	0	0
<b>MEDIA DE LA RED</b>	<b>19</b>	<b>15</b>	<b>10</b>	<b>24</b>	<b>0</b>	<b>24</b>	<b>0</b>	<b>0</b>	<b>25</b>	<b>0,9</b>	<b>0,005</b>	<b>0,371</b>	<b>0,253</b>	<b>1,950</b>	<b>0,084</b>	<b>0</b>	<b>0</b>	<b>0</b>	<b>0</b>	<b>0</b>	<b>0</b>	<b>0</b>

\* El valor objetivo se calcula con la media de tres años (2014, 2015 y 2016).

HASH DEL CERTIFICADO: E67E7E6442AFC033E9A0C78DD824E7642C38EFD  
 HORA DE FIRMA: 13:16:21  
 CSV: 28660IDOC2AC9173D27CE5B9439D

PUESTO DE TRABAJO: E.P. COORDINADOR DE PROTECCION CIVIL  
 FECHA Y TIEMPO: 25/04/2024

NOMBRE: Sergio García Couso  
 Firmado Digitalmente - Ayuntamiento de Boadilla del Monte - https://carpetaciudadano.ayuntamientoaboadilladelmonte.org









PLATERBO



Año 2021:

Resumen de Superaciones de Valores Límite y Valores Objetivo 2021											Resumen Superaciones de Límites de Información y de Alerta 2021			
PM10 sin descuento		PM10 sin descuento		NO <sub>x</sub>		NO <sub>x</sub>	O <sub>3</sub>	SO <sub>2</sub>		CO	BENCEN	NO <sub>x</sub>	NO <sub>2</sub>	O <sub>3</sub>
Media Anual (µg/m <sup>3</sup> )	Sup. Límite	Media Anual (µg/m <sup>3</sup> )	Sup. Límite	Media Anual (µg/m <sup>3</sup> )	Sup. Límite	Media Anual (µg/m <sup>3</sup> )	Sup. Valor Objetivo	Sup. Límite	Sup. Límite	Sup. Valor Límite	Media Anual (µg/m <sup>3</sup> )	Sup. Límite Alerta 400 µg/m <sup>3</sup> (µg/m <sup>3</sup> ) 5 horas consecutivas	Sup. Límite Alerta 500 µg/m <sup>3</sup> (µg/m <sup>3</sup> ) 5 horas consecutivas	Sup. Límite Información 180 µg/m <sup>3</sup> (µg/m <sup>3</sup> ) 5 horas
<b>AGLOMERACIÓN CORREDOR DEL HERMANO</b>														
Araña de Menores	18	12	10	24	0		45	0	0	0		0	0	0
Alcobendas	16	12		22	0		42				0,4	0	0	0
Algoñe			10	12	0		32					0	0	0
Argando del Rey	21	19		18	0		28					0	0	0
Colada	22	20	13	25	0		29					0	1	0
R. Val. Valdeanadri	21	18		25	0		35					0	0	0
Torrejón de Ardoz	22	19	12	23	0		41					0	0	0
<b>AGLOMERACIÓN URBANA SUR</b>														
Alcorcón			20	23	0		22					0	0	0
Araquiel	20	15		13	0		9					0	0	0
Fuente de San Vicente	20	19		24	0		19				0,1	0	0	0
Gotafra	19	18	11	28	0		25					0	0	0
Leganés	24	23	15	32	0		15					0	0	0
Móstoles	18	15		24	0		14	0	0	0		0	0	0
Villavieja			11	20	0		14					0	0	0
<b>AGLOMERACIÓN URBANA NOROCCIDENTE</b>														
Colado Villalba			11	19	0		16	0	0	0	0,6	0	0	0
Castellanos Viejos	17	16		17	0		19					0	0	0
Mejorada	16	11		19	0		16					0	0	0
<b>SIERRA NOROCCIDENTE</b>														
El Alator	14	13	7	3	0	5	53	0	0	0	0,1	0	0	0
Castellanos de la Sierra	15	10		3	0		46					0	0	0
Puerto de Cotas	11	13	6	2	0	4	30					0	0	0
<b>QUEJIGA DEL ALBERDIE</b>														
S.M. de Valdeiglesias	15	10		3	0		24					0	0	0
Villa del Prado	18	18	10	3	0	3	20	0	0	0		0	0	0
<b>CUENCA DEL TAJUÑA</b>														
Orusco de Tajuña	15	15		3	0	7	36	0	0	0		0	0	0
Villarejo de Salvanés			12	13	0		20					0	0	0
<b>MEDIA DE LA RED</b>														
	18		10	17		4					0,4			

\* El valor objetivo se calcula con la media de tres años ( 2010, 2020 y 2021).

3.1.9.1.2. VALORACIÓN DEL RIESGO

A pesar de no existir en la Comunidad de Madrid industria pesada y otros procesos contaminantes de consideración, en su territorio se produce una importante emisión de contaminantes a la atmósfera, debido fundamentalmente a la actividad de la numerosa población que reside en esta Comunidad. Este es sobre todo el caso de los contaminantes CO2 y CO, cuya emisión con respecto al total nacional es bastante elevado.

**Índice de probabilidad:** Acontecimientos de frecuencia bastante repetida, de entre 1 y 3 años.

**Índice de vulnerabilidad:** Acontecimientos que van a producir daños materiales menores y no son previsibles víctimas.

<b>P x V = RIESGO</b>	<b>PROBABILIDAD</b>	<b>VULNERABILIDAD</b>
525 < 1000	35	15
En Boadilla del Monte existe un <b>RIESGO BAJO</b> en contaminación atmosférica		

NOMBRE: Sergio García Couso  
 PUESTO DE TRABAJO: E.P. COORDINADOR DE PROTECCION CIVIL  
 FECHA Y HORA DE FIRMA: 25/03/2024 13:16:21  
 HASH DEL CERTIFICADO: E671E76442A2FCF33EAC78DBD24E7642C38EFD  
 Firmado Digitalmente - Ayuntamiento de Boadilla del Monte - https://carpetaciudadano.ayuntamientoaboadilladelmonte.org - CSV: 28660IDOC2AC9173D27CE5B9439D





## PLATERBO



**Boadilla  
del Monte**  
AYUNTAMIENTO

### 3.1.9.1.3. MEDIDAS PREVENTIVAS

Los efectos del ozono en la salud de las personas varían según la sensibilidad del individuo y de la concentración de ozono en la atmósfera. La mayoría de las personas deben adoptar precauciones cuando los niveles de ozono superen los valores de aviso a la población (180 microgramos por m<sup>3</sup> de aire durante 1 hora). A partir de 240 microgramos/m<sup>3</sup> durante 1 hora se considera umbral de alerta a la población, y hay que extremar las precauciones citadas.

- Grupos de población especialmente sensibles:
  - ✓ Niños: son el grupo de mayor riesgo a la exposición, sobre todo cuando están al aire libre realizando actividades físicas.
  - ✓ Adultos que practican actividades físicas prolongadas en el exterior, ya que se respira más rápido y profundamente y en estos casos se facilita la penetración de ozono en los pulmones.
  - ✓ Personas con enfermedades respiratorias como asma o bronquitis crónicas; el ozono puede agravar y aumentar la frecuencia de las crisis respiratorias.
  - ✓ Personas especialmente sensibles al ozono y que sin razón conocida sufren más los efectos que el resto de la población.
  - ✓ Recomendaciones:
    - No realice esfuerzos físicos prolongados al aire libre.
    - Evite los desplazamientos innecesarios con el vehículo.
    - Evite el contacto con alérgenos, polen o animales.
    - Use el transporte público o medios no contaminantes.
    - Utilice el aire acondicionado a temperatura no inferior a 25° C.
- ✓ Efectos del ozono en la salud humana:
  - Deterioro de la salud pulmonar.
  - Irritación en ojos, nariz y garganta.
  - Malestar en las vías respiratorias y tos.
  - Mayor incidencia de ataques asmáticos.
  - Cefaleas.
  - Alteración del sistema inmunológico.
- Efectos del ozono en los ecosistemas:
  - ✓ Menor rendimiento y calidad de cultivos y árboles.
  - ✓ Mayor predisposición de las plantas a ataques por plagas de insectos o enfermedades.
  - ✓ Menor crecimiento de las hojas y otros órganos vegetales.
  - ✓ Síntomas en las hojas: partes decoloradas, pigmentadas o necrosadas.

Disponga siempre de teléfono móvil con suficiente carga de batería y en caso de emergencia llamar al 112 o utilizar la app My112, que permitirá localizarle de manera inmediata.



## PLATERBO



Manténgase informado por fuentes oficiales. La Agencia de Seguridad y Emergencias Madrid 112, a través del Gabinete de Información, le informará mediante los medios de comunicación y redes sociales (Twitter: @112cmadrid, Facebook, Instagram, My112, ...).

### 3.1.9.2. RIESGO DE CONTAMINACIÓN DEL AGUA

#### 3.1.9.2.1. IDENTIFICACIÓN DEL RIESGO

La Dirección General de Calidad y Evaluación Ambiental tiene asignada la formulación de planes, programas y estudios sobre los recursos hídricos

En Boadilla del Monte tiene mayor importancia las aguas subterráneas, ACUÍFERO TERCIARIO DETRÍTICO DE MADRID (ATDCM), que la red fluvial. El acuífero debe su nombre a las características de las rocas que lo componen, son detríticas, contienen mucha arcilla, "un mineral de tamaño fino que hace que este recurso no tenga unas enormes capacidades hidrogeológicas, pero permite almacenar mucha agua, convirtiéndose así en un importante reservorio". En el subsuelo de la capital se encuentra una extensión de agua de más de 2.600 kilómetros cuadrados de extensión. Aunque solo se utilizan sus recursos en momentos de emergencia.

La Comunidad de Madrid controla el nivel del agua y evalúa la calidad del agua del acuífero. Existen 3 tipos de redes de control: redes de control de fitosanitarios (RCF), actividades industriales (RCAI) y suelos potencialmente contaminados (RSPC). Además, mediante una red específica (REM) se controlan los niveles de los elementos minoritarios (arsénico, básicamente) presentes en algunos sectores del ATDCM.

La extracción de agua subterránea en el ATDCM se concentra fundamentalmente en la zona oeste-noroeste de Madrid, en los términos municipales de **Boadilla del Monte**, Pozuelo de Alarcón, Villanueva de la Cañada y Villaviciosa de Odón.

Boadilla del Monte, corresponde a la Zona 3. Sur de Loranca, localizada sobre la Masa de agua 030.011: Madrid: "Guadarrama Manzanares"





## PLATERBO



La evolución del nivel de agua en el ATDCM presenta mínimos en primavera-verano y máximos en otoño-invierno, debidos a la variación en las necesidades. La infiltración de las precipitaciones (principalmente lluvia) constituye el grueso de la recarga del acuífero. Los principales ejes de drenaje superficial son los ríos Guadarrama, Manzanares y Jarama.

La calidad del agua de los cauces tiene consecuencias directas en la calidad del agua subterránea. De forma general, la calidad del agua subterránea en el ATDCM es adecuada; salvo excepciones locales, no se ha detectado ninguno de los siguientes compuestos, elementos y parámetros analizados, en cuantía perjudicial para la salud: fitosanitarios, nitritos, amonio, fosfatos, cianuros, metales, DQO (con la excepción de un punto), DBO5 (excepto en cinco puntos) y/o sólidos en suspensión (salvo en ocho puntos). Se ha detectado en algunas zonas la presencia de arsénico en concentraciones superiores a la fijada por la legislación vigente (>50 µg/l).

El mantenimiento de unas buenas condiciones higiénico-sanitarias de todos los elementos del sistema de abastecimiento (captación, depósitos, red de distribución), así como una buena práctica de manipulación y tratamiento del agua es indispensable para conseguir un agua saludable.

### 3.1.9.2.2. VALORACIÓN DEL RIESGO

**Índice de probabilidad:** Acontecimientos muy poco probables que se producen con frecuencias superiores a 10 años.

**Índice de vulnerabilidad:** Un acuífero es tanto más vulnerable a la contaminación cuanto más rápida e intensamente responde a una agresión exterior. La vulnerabilidad depende de la interacción entre diferentes factores, como profundidad del nivel freático o techo del acuífero, la capacidad de atenuación de las capas litológicas sobrepuestas al acuífero, la tasa de recarga y otros factores. Aquellos terrenos muy permeables y con nivel freático profundo son más vulnerables a la contaminación y, además, ésta afectará los terrenos y los acuíferos a mayores profundidades. Las zonas de mayor vulnerabilidad corresponden a aquellas en las que afloran formaciones con permeabilidad alta, ya sean de tipo detrítico (cuaternarios aluviales) o de tipo kárstico (calizas del Páramo y calizas y dolomías cretácicas). En cualquiera de estas áreas el impacto contaminante puede ser muy elevado y de difícil solución si llega a degradar la calidad de las aguas subterráneas.



## PLATERBO



Acontecimiento que va a producir daños materiales significativos, aunque asumibles por el municipio y no son previsibles muertos. Se producen daños limitados al medioambiente.

P x V = RIESGO	PROBABILIDAD	VULNERABILIDAD
500 < 1000	5	100
En Boadilla del Monte existe un <b>RIESGO BAJO</b> en contaminación del agua		

### 3.1.9.2.3. MEDIDAS PREVENTIVAS

- ✓ La ampliación de parámetros a considerar en los análisis químicos.
- ✓ La aplicación estricta y la vigilancia del cumplimiento de las normativas generales referentes a contaminación debe constituirse en uno de los medios esenciales de prevención y lucha contra la contaminación.
- ✓ Medidas de vigilancia y control de vertidos directos de aguas residuales sobre el acuífero, así como de vertederos de residuos sólidos urbanos e industriales.
- ✓ Controlar y evitar la proliferación de moscas y roedores en masas de agua.
- ✓ Todas las enfermedades hídricas comparten la misma prevención:
- ✓ Siempre utilizar agua potable para beber y preparar alimentos.
- ✓ Siempre lavarse las manos con agua potable y jabón: antes de comer, después de ir al baño, antes y después de cambiar pañales y antes de preparar alimentos.
- ✓ Siempre lavar con agua potable, frutas y verduras que se vayan a consumir crudas.
- ✓ Mantener la limpieza de baños y cocina.
- ✓ Evitar que los niños se lleven objetos a la boca que puedan estar contaminados.
- ✓ En caso de no disponer de agua potable o dudar de su procedencia, se puede utilizar uno de los siguientes métodos de POTABILIZACIÓN DE EMERGENCIA, aunque no deben conservarse más de 24 horas:
  - Agregar dos a tres gotas de lejía pura y concentrada, por litro de agua. Mezclar enérgicamente y dejar reposar 30 minutos antes de ingerirla.
  - Hervir, al mínimo, por 3 minutos (se sugiere no prolongar el tiempo de ebullición) y dejar enfriar cubierta con tapa a temperatura ambiente.





### 3.1.10. RIESGO ASOCIADOS A GRANDES CONCENTRACIONES HUMANAS

#### 3.1.10.1. IDENTIFICACIÓN DEL RIESGO

Las fiestas descritas en el “Capítulo 2” ninguna tiene una asistencia de público superior a 20.000 personas., por lo que, de forma genérica, no requieren la elaboración de un Plan de Autoprotección específico según R.D. 393/2007.

En cualquier caso, en aquellas fiestas donde se prevea una gran concentración de personas, deberá estar vigilada y analizada por medios del Ayuntamiento. En especial por Policía municipal, técnicos de protección Civil Boadilla del Monte y voluntarios.

#### Las fiestas señaladas son:

- ✓ Fiesta de San Babilés
  - Lugar: Procesión que sale de la Iglesia del Convento, continúa por la calle Mártires, continua por Adolfo Suárez, entrada Monte Sur hasta el Polideportivo municipal.
  - Fecha: 40 días después de Semana Santa.
- ✓ Festividad de Nuestra Señora del Rosario
  - Lugar de la procesión: C/Convento, – C/Juan Carlos I, – C/García Noblejas, – C/Fragua, – Avda. de España, – C/Mártires, – Llegada a la Iglesia del Convento.
  - Fecha: primer fin de semana (completo) de octubre. El fin de semana más cercano a este día se celebran cada año las fiestas patronales del municipio. El domingo comienza con una Misa Mayor, seguida de la Procesión de la Patrona por las calles del pueblo.
- ✓ Festividad de San Sebastián
  - Lugar: procesión por el pueblo.
  - Fecha: 20 Enero y víspera.
- ✓ Cabalgata de Reyes Magos.
  - Lugar: recorrido por el pueblo. Sale de la cabecera del Metro Ligero, baja por S. XXI, nuevo mundo, c/ Alberca, Pedro González, c/ Mártires y finaliza en el palacio en C/ Adolfo Suarez.
  - Fecha: 5 Enero
- ✓ Fiestas de Boadilla del Monte
  - Lugar: plaza de toros se monta en el parquin en paseo Madrid
  - Fecha: Se celebra en el primer fin de semana de octubre.
- ✓ Fiestas de la Hermandad Virgen de la Soledad.
  - Se celebra el 31 de mayo
- ✓ Festivales
  - Han de contar con su propio plan de autoprotección. Además, previo a su realización, los medios del Ayuntamiento realizarán un análisis del mismo, y prestarán los servicios oportunos.



## PLATERBO



**Boadilla  
del Monte**  
AYUNTAMIENTO

### Pueden suceder durante todo el año, y su localización es variable.

- ✓ Auditorio municipal: Aforo: 404 personas
- ✓ Teatro municipal: Aforo de 280 personas.
- ✓ Bares y discotecas distribuidos principalmente en el Sector B

### Otros lugares de pública concurrencia en Boadilla del Monte son:

- ✓ Ayuntamiento.
- ✓ Colegios, institutos, escuelas y universidades.
- ✓ Polideportivos y piscinas.
- ✓ Centros de salud y clínicas.
- ✓ Hospital Universitario Montepríncipe.
- ✓ Tanatorio.
- ✓ Residencia de ancianos.
- ✓ Iglesias.
- ✓ Centros culturales, Teatros, Cines y Salas de exposiciones.
- ✓ Centros comerciales.
- ✓ Locales de ocio.

También debe considerarse como una concentración, la evacuación masiva de algún centro. Esto es importante considerarlo ya que en el término municipal se encuentran grandes empresas, entre las que destaca notablemente “La Ciudad Financiera Santander”.

### EVENTOS DEPORTIVOS

Los eventos deportivos que recogen mayor participación son:

- ✓ Juegos deportivos escolares
- ✓ Semana deportiva escolar
- ✓ Día de la bicicleta. Especial atención en el día de la bicicleta, ya que, al ser una gran masa de vehículos en movimiento, pueden producirse daños a personas. Se planteará un dispositivo especial, en el que, si se estima oportuno, se dividirá la masa en “paquetes”, de forma que se pueda atender a las personas que lo necesiten sin que haya que frenar todo el conjunto.

### MANIFESTACIONES

- ✓ En la actualidad, a pesar de la situación de crisis global, no es habitual que se produzcan manifestaciones en el Municipio. En todo caso, en el caso de que se produzcan, la Policía municipal será la encargada de mantener el orden y velar por la legalidad y la seguridad de todos los ciudadanos.
- ✓ Si se produjeran manifestaciones, cabe esperar que sean en las inmediaciones de los edificios públicos, en especial del Ayuntamiento.

En el caso de planearse una gran concentración de personas, el organizador del evento deberá realizar con carácter preventivo un análisis de cuáles son las características del lugar, cuánta gente es capaz de absorber, y cuáles son las medidas para evitar una situación de emergencia.



## PLATERBO



### 3.1.10.2. VALORACIÓN DEL RIESGO

**Índice de probabilidad:** Acontecimientos de frecuencia superiores a 10 años.

**Índice de vulnerabilidad:** Daños materiales significativos asumibles por el municipio. Heridos. No son previsibles muertes.

<b>P x V = RIESGO</b>	<b>PROBABILIDAD</b>	<b>VULNERABILIDAD</b>
<b>250 &lt; 1000</b>	<b>5</b>	<b>50</b>
En Boadilla del Monte existe un <b>RIESGO BAJO</b> asociados a <b>concentraciones humanas</b>		

### 3.1.10.3. MEDIDAS PREVENTIVAS

Previo a la realización de cualquier evento que pueda suponer una acumulación de personas, se realizará un informe por escrito, tras una reunión entre Policía Local, Protección Civil y grupo Sanitario, en el que se analizará la seguridad de las personas que participen en dicho evento.

Si es necesario se plantearán las medidas preventivas específicas para dicho evento.

De forma genérica se seguirá la siguiente metodología:

- ✓ Localización del evento.
- ✓ Estimación de la superficie útil.
- ✓ Determinación del nivel de servicio límite.
- ✓ Control del aforo.
- ✓ Cálculo del ancho de las salidas de emergencia.

### 3.1.11. RIESGO DE ANOMALÍAS EN EL SUMINISTRO DE SERVICIOS BÁSICOS

#### 3.1.11.1. IDENTIFICACIÓN DEL RIESGO

Una situación de emergencia puede impedir la accesibilidad a productos esenciales y/o suministros generales. Consideraremos productos básicos:

- ✓ Alimentos
- ✓ Agua
- ✓ Combustible
- ✓ Suministro eléctrico

#### **ALIMENTOS**

Sólo puede ocurrir tras una catástrofe, pero este riesgo queda paliado gracias a la proximidad a la capital. En caso de producirse se localizarán alimentos no perecederos y se distribuirán desde el



## PLATERBO



CECOPAL.

### AGUA

El agua es imprescindible para el consumo humano, aunque existen otras necesidades: higiene personal, servicios sanitarios, servicios de extinción de incendios, cuidado de espacios verdes, etc. El corte en el suministro por contaminación del agua queda estudiado en el Riesgo de Contaminación; igualmente en el Riesgo por sequía se estudian sus consecuencias, por lo que, en este apartado, contemplamos la falta de suministro debidos a otras causas: averías, nuevas infraestructura.

Su falta además de ser un problema para la población, lo es también para los servicios de extinción de incendios y para los servicios sanitarios. Se deben localizar camiones cisterna para abastecer a la población.

### COMBUSTIBLE

Si planteamos el tema pensando en un combustible para un servicio básico: como la preparación de alimento, calefacción y la industria, son varios los combustibles que la población usa para estos menesteres: gas natural, butano, propano (gases licuados del petróleo),

Aunque el GAS NATURAL ha desbancado al butano, este se mantiene como fuente de gas sobre todo entre las rentas más bajas, si bien "muchos hogares" lo tienen también como complemento.

En caso de catástrofe pueden verse cortadas algunas carreteras y provocarse el desabastecimiento, por lo que se deberá indicar a los proveedores rutas alternativas.

### SUMINISTRO ELÉCTRICO

El corte de este servicio puede ser por causas climáticas, incendios, sabotajes o por incidencias en la red. Si ocurriera por la noche facilitaría el pillaje por lo que se deberá poner más vigilancia. El Ayuntamiento dispone de un sistema autónomo de abastecimiento para el caso de emergencia. Así mismo, se dispone de generadores eléctricos portátiles (ver "Catálogo de medios y recursos").

Como consecuencia de las catástrofes también pueden verse afectados los siguientes suministros esenciales:

### RESIDUOS SÓLIDOS

Si por una catástrofe o por una huelga, el servicio de recogida de limpiezas quedara interrumpido durante un periodo largo de tiempo, se deberá quemar o enterrar los residuos en unas zonas anteriormente determinadas.

### RED DE SANEAMIENTO RESIDUAL

Si tras una catástrofe la red de desagües quedara dañada, se deberá tener cuidado con la potabilidad del agua, ya que posibles filtraciones pueden penetrar en los colectores aledaños.



## PLATERBO



Boadilla  
del Monte  
AYUNTAMIENTO

### SUMINISTRO DE COMBUSTIBLE

En caso de catástrofe pueden verse cortadas algunas carreteras y provocarse el desabastecimiento, por lo que se deberá indicar a los proveedores rutas alternativas.

### LÍNEAS TELEFÓNICAS, TELECOMUNICACIONES

En la actualidad es muy improbable, ya que como alternativa al teléfono fijo quedan los móviles y para comunicación entre las zonas afectadas se puede recurrir a emisoras portátiles.

### CARRETERAS O VÍAS DE COMUNICACIÓN

En caso de que algunas carreteras quedaran cortadas la Policía Municipal indicará vías de comunicación alternativas.

#### 3.1.11.2. VALORACIÓN DEL RIESGO

**Índice de probabilidad:** Acontecimientos de frecuencia superiores a 10 años.

**Índice de vulnerabilidad:** Daños materiales significativos asumibles por el municipio. Heridos. No son previsibles muertes.

P x V = RIESGO	PROBABILIDAD	VULNERABILIDAD
250 < 1000	5	50
En Boadilla del Monte existe un <b>RIESGO BAJO</b> asociados al suministro básico		

#### 3.1.11.3. MEDIDAS PREVENTIVAS

En el caso de que falte la luz debemos saber si el apagón es generalizado:

- ✓ Compruebe el cuadro general de protección de su vivienda, puede que haya que encender el interruptor general de potencia.
- ✓ Si debe encenderlo, hágalo calzado y con las manos secas.
- ✓ Compruebe si se han apagado las luces en zonas comunes (escalera, ascensor, ...), en las casas de sus vecinos y edificios próximos. Es la confirmación de que el apagón es generalizado.
- ✓ Informe a su compañía eléctrica telefónicamente. La línea telefónica no debe estar afectada.
- ✓ Mientras espera el retorno de la electricidad, apague todos los aparatos e interruptores eléctricos que tuviera encendidos, dejando únicamente una luz como piloto para detectar la vuelta de energía.



## PLATERBO



Boadilla  
del Monte  
AYUNTAMIENTO

- ✓ Reduciendo la demanda de electricidad se facilita la restauración del servicio.
- ✓ Utilice la radio para poder seguir las noticias e información emitida por las autoridades.
- ✓ En caso de utilizar velas, colóquelas en soportes con base firme, de material incombustible (difícil de arder) y lo suficientemente grandes para contener la cera que cae. Y siempre mantenerlas lejos del alcance de los niños.

### 3.1.12. CUADRO RESUMEN DE RIESGOS

HASH DEL CERTIFICADO:  
E671E7644A2FCF33EAAAC78DD824E7642C38EFD

HORA DE FIRMA:  
13:16:21

FECHA Y  
25/03/2024

PUESTO DE TRABAJO:  
E.P. COORDINADOR DE PROTECCION CIVIL

NOMBRE:  
Sergio García Couso

Firmado Digitalmente - Ayuntamiento de Boadilla del Monte - <https://carpetaciudadano.ayuntamientoboadilladelmonte.org> - CSV: 28660IDOC2AC9173D27CE5B9439D



## PLATERBO



INVENTARIO DE RIESGOS			VALORACIÓN	LOCALIZACIÓN	
RIESGOS NATURALES	RIESGO DE MOVIMIENTOS DEL TERRENO	MOVIMIENTOS DE LADERA	BAJO	INFRAESTRUCTURAS Y VIALES M50, M501 Y M513	
		HUNDIMIENTOS Y SUBSIDENCIA	BAJO	TODO EL MUNICIPIO	
		TERRENOS EXPANSIVOS	BAJO	TODO EL MUNICIPIO	
	RIESGO SÍSMICO		BAJO	TODO EL MUNICIPIO	
	RIESGO FENÓMENOS METEOROLÓGICOS ADVERSOS	SEQUIA		BAJO	TODO EL MUNICIPIO
		LLUVIAS TORRENCIALES		BAJO	VER MAPA
		NEVADAS		BAJO	TODO EL MUNICIPIO
		NIEBLAS		BAJO	TODO EL MUNICIPIO
		OLAS DE FRIO Y DE CALOR		BAJO	TODO EL MUNICIPIO
	FUERTES VIENTOS		BAJO	TODO EL MUNICIPIO	
RIESGO DE INUNDACIONES		BAJO	RIO GUADARRAMA		
ANTRÓPICOS Y TECNOLÓGICOS	RIESGO DE INCENDIOS FORESTALES		<b>ALTO</b>	MONTES NORTE Y SUR	
	RIESGO DE TRANSPORTE DE MERCANCÍAS PELIGROSAS		<b>MEDIO</b>	TODO EL MUNICIPIO	
	RIESGO ASOCIADO AL TRÁFICO RODADO		BAJO	M50, M 501, M513 Y M516	
	RIESGO DE INCENDIOS URBANOS E INDUSTRIALES	URBANO		BAJO	TODO EL MUNICIPIO
		INDUSTRIAL		BAJO	PRADO DEL ESPINO
	RIESGO DE CONTAMINACIÓN	CONTAMINACIÓN DEL AGUA		BAJO	TODO EL MUNICIPIO
		CONTAMINACIÓN DEL AIRE		BAJO	TODO EL MUNICIPIO
	RIESGO DE GRANDES CONCENTRACIONES HUMANAS		BAJO	VER FIESTAS Y FESTEJOS	
RIESGO DE ANOMALÍAS EN EL SUMINISTRO DE SERVICIOS BÁSICOS		BAJO	TODO EL MUNICIPIO		



## PLATERBO

### 3.2. ZONIFICACIÓN

Ver Anexo II. Mapas de riesgos

NOMBRE: Sergio García Couso  
Firmado Digitalmente - Ayuntamiento de Boadilla del Monte - <https://carpetaciudadano.ayuntamientoboadilladelmonte.org> - CSV: 28660IDOC2AC9173D27CE5B9439D

PUESTO DE TRABAJO: E.P. COORDINADOR DE PROTECCION CIVIL

FECHA Y HORA DE FIRMA: 25/03/2024 13:16:21

HASH DEL CERTIFICADO: E671E7644A2AFCF33EAAAC78DDDB24E7642C38EFDC





# Capítulo 4 ESTRUCTURA DEL PLAN





PLATERBO



Boadilla del Monte  
AYUNTAMIENTO

## 4.1. ESQUEMA ESTRUCTURAL U ORGANIZATIVO DEL PLAN

### 4.1.1. ESTRUCTURA DE DIRECCIÓN Y COORDINACIÓN

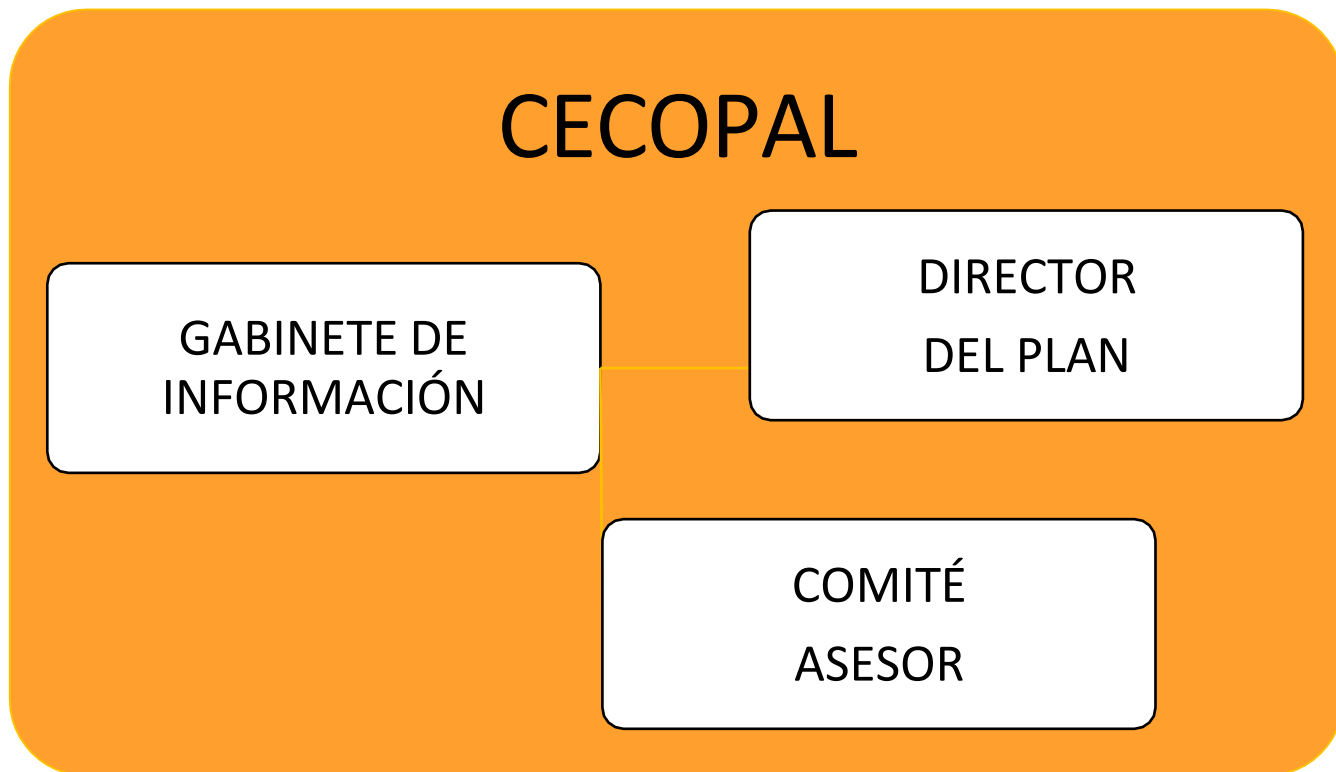

### 4.1.1. ESTRUCTURA DE DIRECCIÓN Y COORDINACIÓN



NOMBRE: Sergio García Couso  
Firmado Digitalmente - Ayuntamiento de Boadilla del Monte - <https://carpetaciudadano.ayuntamientoboadilladelmonte.org> - CSV: 28660IDOC2AC9173D27CE5B9439D

FECHA Y HORA DE FIRMA: 25/03/2024 13:16:21

PUESTO DE TRABAJO: E.P. COORDINADOR DE PROTECCION CIVIL

HASH DEL CERTIFICADO: E671E7644A2FCFC33EAAAC78DD824E7642C38EFD





## PLATERBO



### 4.2. ESTRUCTURA DEL ÓRGANO DE DIRECCIÓN

#### 4.2.1. DIRECTOR DEL PLAN

La dirección del Plan recae en el Alcalde Presidente del Ayuntamiento de Boadilla del Monte, el cual será sustituido por el primer Teniente-Alcalde y contará con el apoyo del Concejal competente en materia de Protección Civil, salvo que ambos cargos confluyan en la misma persona.

El Puesto de Mando del Director del Plan en emergencias se sitúa en el Centro de Coordinación de Operaciones Municipal (CECOPAL). El Director del Plan dirige y coordina las actuaciones en caso de emergencia.

#### FUNCIONES

- ✓ Declarar la activación y aplicación formal del Plan
- ✓ Informar de la activación del Plan al Director del PLATERCAM
- ✓ Determinar la estructura organizativa que se activa en cada una de las situaciones
- ✓ Decidir conjuntamente con el Comité Asesor las actuaciones más convenientes para hacer frente a la emergencia, aplicando medidas de protección a la población, al medio ambiente, a los bienes y al personal que interviene en las operaciones
- ✓ Declarar el fin de la emergencia y la desmovilización de los medios desplegados
- ✓ Determinar y coordinar la información a la población, tanto la destinada a adoptar medidas de protección como la información general sobre la emergencia
- ✓ Garantizar la información sobre el suceso y su evolución a través del organismo competente en materia de coordinación operativa en emergencias de la Comunidad de Madrid
- ✓ Facilitar la integración del plan municipal en planes de ámbito superior
- ✓ Asegurar el mantenimiento de la eficacia del Plan



## PLATERBO



### 4.2.2. COMITÉ ASESOR

Constituido con el objeto de ser el órgano de asesoramiento del Director del Plan, se reunirá con todos sus miembros o parte de ellos, según considere el Director y en función de las circunstancias que se den.

El Comité Asesor está compuesto por:

- ✓ El Presidente del Comité será el Alcalde/esa de Boadilla del Monte o persona en quien delegue.
- ✓ El Coordinador/a Municipal de la Emergencia.
- ✓ Los Jefes/as de los Grupos de Acción o persona en quien deleguen.
- ✓ El Concejal con competencias en Seguridad y Emergencias.
- ✓ Los Jefes/as de Servicio implicados en la emergencia o en el plan municipal.
- ✓ Los representantes de aquellos organismos cuya presencia fuera necesaria y no estuvieran representados en los Grupos de Acción.
- ✓ Los expertos que se considere necesario su concurso por su conocimiento de la problemática que se trate de superar.

### FUNCIONES

- ✓ Recibir la información relativa a situaciones de grave riesgo, catástrofe o calamidad pública.
- ✓ La dirección y coordinación de las acciones que fueren precisas para el control y extinción de las situaciones de emergencia, manteniendo hasta este momento un estado de operatividad permanente.
- ✓ Transmitir la información a las autoridades competentes.
- ✓ Llevar a cabo el seguimiento de las situaciones de emergencia del ámbito local.
- ✓ Actuar como órganos de apoyo del Director del PLATEMUN.
- ✓ Activar el Plan de Comunicaciones cuando la magnitud de la emergencia así lo requiera.
- ✓ Elaborar informes y estadísticas basándose en las informaciones recibidas de los organismos y entidades que han intervenido durante la emergencia.
- ✓ Elaborar e informatizar el catálogo de recursos y medios a movilizar partiendo de los datos recibidos de las diferentes Administraciones Públicas, así como de entidades públicas y privadas colaboradoras de Protección Civil.

### 4.2.3. CECOPAL

El CECOPAL (Centro de Coordinación de operaciones municipal) es un instrumento permanente para



## PLATERBO



intercambio de información y gestión de la emergencia y debe poder estar en constante comunicación con el centro de atención de llamadas de urgencia 112 de la Comunidad de Madrid.

Este centro se ubica en las dependencias de la policía.

### FUNCIONES

El CECOPAL, considerado un “órgano de trabajo o de apoyo” del Director del Plan, es el lugar donde se realiza la dirección y coordinación de las operaciones necesarias para gestionar la emergencia local, debiendo disponer en dicho lugar de un sistema de enlace con el centro de atención de llamadas de urgencia 112 de la Comunidad de Madrid y el CECOP del plan autonómico correspondiente.

El CECOPAL estará en condiciones de poder funcionar en caso necesario como Centro de Coordinación Operativa integrado (CECOPAL integrado), en el que se integrarían los mandos de las diferentes Administraciones públicas para la dirección y coordinación de emergencias que así lo requieran.

#### 4.2.4. GABINETE DE INFORMACIÓN

Órgano o instrumento auxiliar del Director, para canalizar la información necesaria y oportuna que derive de la situación de emergencia o riesgo creada y facilitar la información a los medios de comunicación y a las personas u organismos que lo soliciten, información cuyo contenido será determinado por el Director del Plan en el marco de la normativa aplicable.

Está formado por Gabinete de Prensa de la Corporación Municipal y depende directamente del Director del Plan

GABINETE DE INFORMACIÓN		
DIRECCIÓN	C/ Juan Carlos I, 42, 28660 Boadilla del Monte -Madrid	
TELEFONO Y FAX	91 634 93 00	
MEDIOS	HUMANOS	MATERIALES
	Responsable	



## PLATERBO



Boadilla  
del Monte  
AYUNTAMIENTO

### FUNCIONES

- ✓ Difundir las orientaciones y recomendaciones emanadas de la Dirección del Plan.
- ✓ Centralizar, coordinar y preparar la información general sobre la emergencia y facilitarla a los medios de comunicación, una vez aprobada por el Director del Plan.
- ✓ Informar sobre la emergencia a cuantas personas u organismos lo soliciten, dentro del marco legal aplicable.
- ✓ Obtener, centralizar y facilitar toda la información relativa a la emergencia y posibles afectados, en la medida que no corresponda a otras figuras.

### 4.3. ESTRUCTURA OPERATIVA

#### 4.3.1. PUESTO DE MANDO AVANZADO

El PMA es un emplazamiento, centro o instalación establecido en la Zona de Operaciones, desde el que se coordinan las actuaciones in situ. Desde él dirige las actuaciones el Jefe del PMA y en él se integran los Jefes de los diferentes Grupos de Acción intervinientes y mandos de las unidades de apoyo que actúen. Debe contar con un centro o central de transmisiones móvil para asegurar el enlace con el CECOP correspondiente.

El Puesto de Mando Avanzado es considerado una prolongación del CECOPAL y constituye el órgano de trabajo en el lugar de la emergencia. Desde el PMA se realizarán funciones de análisis de la emergencia, dirección de las intervenciones y coordinación de las actuaciones de los Grupos de Acción en la Zona de Intervención. El PMA está formado por los responsables de los Servicios de Emergencia actuantes en el lugar del incidente / accidente.

**JEFATURA.** El jefe del PMA quedará determinado en función de la emergencia y la fase en la que se encuentren las actuaciones, de conformidad con las competencias que correspondan a los distintos servicios actuantes. Hasta que se especifique en su caso, el Director del Plan asignará un responsable que coordine las primeras actuaciones.

En caso de activarse alguno de los planes especiales de la Comunidad de Madrid (INFOMA, Inclemencia invernales, Inundaciones, etc.), la jefatura del puesto de mando avanzado corresponde a quien determina el Plan.

HORA DE FIRMA:  
13:16:21  
HASH DEL CERTIFICADO:  
E67E7E76442AFCFC33EAAAC78DDDB24E7642C38EFD  
CSV: 28660IDOC2AC9173D27CE5B9439D

FECHA Y  
25/03/2024

PUESTO DE TRABAJO:  
E.P. COORDINADOR DE PROTECCION CIVIL

NOMBRE:  
Sergio García Couso

Firmado Digitalmente - Ayuntamiento de Boadilla del Monte - <https://carpetaciudadano.ayuntamientoboadilladelmonte.org>





## PLATERBO



Boadilla  
del Monte  
AYUNTAMIENTO

### FUNCIONES

- ✓ Establecer el PMA y delimitar el área de intervención.
- ✓ Coordinar las actuaciones de los grupos que intervienen.
- ✓ Mantener informado al Director del Plan de la evolución del siniestro a través del CECOPAL.
- ✓ Solicitar al CECOPAL los medios y apoyos que se consideren necesarios.

#### 4.3.2. GRUPOS DE ACCIÓN

Los Grupos de Acción son el conjunto de personas y servicios que intervienen en el lugar de la emergencia. Los Grupos de Acción tienen como misión aplicar, en tiempo y lugar oportuno, las instrucciones del Director del Plan y las medidas operativas necesarias para controlar la emergencia.

Conviene aclarar que la composición de los diferentes grupos que se presenta es una posible composición, que puede variar en función de la emergencia y competencias asumidas.

El Voluntariado de Protección Civil, por su naturaleza, se incorpora en el Grupo logístico. No obstante, en caso de que así lo requieran los Servicios y/o Cuerpos competentes de otros grupos de acción, los voluntarios de Protección Civil podrán realizar para los mismos aquellas acciones de apoyo para las que estén debidamente cualificados, siempre y cuando lo permita la normativa reguladora de dichos servicios y/o Cuerpos y no se contravenga con ello la normativa reguladora del Voluntariado de Protección Civil.

En el Municipio de Boadilla del Monte, se ha decidido organizar los grupos de acción en 5 grupos distintos

HASH DEL CERTIFICADO:  
E671E7644A2AFC33EAAAC78DBD24E7642C3BEFDC

HORA DE FIRMA:  
13:16:21

FECHA Y  
25/03/2024

PUESTO DE TRABAJO:  
E.P. COORDINADOR DE PROTECCION CIVIL

NOMBRE:  
Sergio García Couso

Firmado Digitalmente - Ayuntamiento de Boadilla del Monte - <https://carpetaciudadano.ayuntamientoboadilladelmonte.org> - CSV: 28660IDOC2AC9173D27CE5B9439D





## PLATERBO



### 4.3.2.1. GRUPO DE INTERVENCIÓN

GRUPO DE INTERVENCIÓN
<b>COMPOSICIÓN</b>
<ul style="list-style-type: none"> <li>✓ Cuerpo de Bomberos de la Comunidad de Madrid</li> <li>✓ Cuerpo de bomberos municipal</li> <li>✓ Cuerpo de Agentes Forestales de la Comunidad de Madrid</li> <li>✓ Fuerzas y Cuerpos de Seguridad</li> <li>✓ Voluntarios de Protección Civil con formación y medios adecuados</li> <li>✓ Personal de los servicios de vigilancia, seguridad, prevención contra incendios y autoprotección de las empresas públicas y privadas</li> <li>✓ Otras entidades a las que pueda corresponder combatir la causa de la emergencia o controlar la misma</li> </ul>
<b>JEFATURA</b>
<p>Mando de mayor graduación de los Servicios de Extinción de Incendios y Salvamentos de la Comunidad de Madrid que se encuentre en el lugar del siniestro, si dicho Cuerpo actúa en la emergencia. En caso contrario, será determinada la jefatura en función del tipo de emergencia y personal actuante.</p>
<b>FUNCIONES</b>
<p>Este Grupo ejecuta las medidas de intervención que tienen por objeto eliminar, reducir o controlar los efectos de la emergencia, combatiendo directamente la causa que los produce, así como actuando sobre aquellos puntos críticos donde concurren circunstancias que facilitan su evolución y propagación.</p> <p>Combate y elimina los riesgos que ha provocado la emergencia, efectúa labores de rescate y salvamento y colabora en la aplicación de medidas de protección. Define la zona de intervención y propone la correspondiente delimitación del área de intervención al Jefe del PMA.</p>





## PLATERBO



**Boadilla  
del Monte**  
AYUNTAMIENTO

### 4.3.2.2. GRUPO DE SEGURIDAD

GRUPO DE SEGURIDAD
<b>COMPOSICIÓN</b>
<ul style="list-style-type: none"> <li>✓ - Policía Local</li> <li>✓ - Cuerpo de Agentes Forestales de la Comunidad de Madrid</li> <li>✓ - Medios municipales que por la normativa aplicable puedan realizar funciones complementarias y de apoyo en materia de aseguramiento del control de accesos y tráfico de la zona afectada</li> </ul> <p>En aquellos casos que se requieran medios supramunicipales, podrán incorporarse a este grupo las Fuerzas y Cuerpos de Seguridad del Estado, asumiendo éstos, dentro de su ámbito competencial, la jefatura del grupo.</p>
<b>JEFATURA</b>
<p>Mando de mayor graduación del cuerpo al que deba corresponder por distribución competencial, en función del tipo de emergencia, lugar y/o actuaciones más relevantes. En caso de activación de Fuerzas y Cuerpos de Seguridad del Estado, serán éstos quienes asuman la jefatura del grupo dentro del ámbito de sus competencias.</p>
<b>FUNCIONES</b>
<p>Este Grupo es el encargado de asegurar que las operaciones del Plan se realizan en las mejores condiciones de seguridad ciudadana y orden. Controla los accesos e itinerarios, vela por el orden público y la seguridad ciudadana en la zona afectada por la emergencia, colabora en los avisos a población con megafonía móvil, lleva a cabo la movilización de medios según las instrucciones de la autoridad competente y colabora en la evacuación, alejamiento y albergue.</p>

HASH DEL CERTIFICADO:  
E671E76442A2FCF33E9A6C78DDDB24E7642C38EFD

HORA DE FIRMA:  
13:16:21

FECHA Y  
25/03/2024

PUESTO DE TRABAJO:  
E.P. COORDINADOR DE PROTECCION CIVIL

NOMBRE:  
Sergio García Couso

Firmado Digitalmente - Ayuntamiento de Boadilla del Monte - <https://carpetaciudadano.ayuntamientoboadilladelmonte.org> - CSV: 28660IDOC2AC9173D27CE5B9439D





## PLATERBO



**Boadilla  
del Monte**  
AYUNTAMIENTO

### 4.3.2.3. GRUPO SANITARIO

GRUPO SANITARIO
<b>COMPOSICIÓN</b>
<ul style="list-style-type: none"> <li>✓ Servicio de Urgencia Médica de la Comunidad de Madrid SUMMA 112</li> <li>✓ Servicios sanitarios públicos y/o privados</li> <li>✓ Personal voluntario: psicólogos, trabajadores sociales, etc.</li> <li>✓ Voluntarios de Protección Civil con formación y medios adecuados (Solamente si así lo solicitan los servicios públicos competentes y siempre y cuando lo permita la normativa reguladora de dichos servicios y no contravenga la normativa reguladora del Voluntariado de Protección Civil)</li> <li>✓ Transporte sanitario privado</li> </ul>
<b>JEFATURA</b>
Responsable del dispositivo SUMMA 112 desplazado al lugar de la emergencia.
<b>FUNCIONES</b>
Este Grupo ejecuta las medidas de protección a la población referentes a la asistencia sanitaria y las medidas de socorro en materia de primeros auxilios. Presta asistencia sanitaria de urgencias, procede a la clasificación y evacuación de heridos, organiza la recepción en centros hospitalarios bajo instrucciones del SUMMA 112 y propone las medidas de prevención sanitaria que se estimen oportunas.

HASH DEL CERTIFICADO:  
E671E76442A2FC033E9A8C78DD824E7642C38EFD

HORA DE FIRMA:  
13:16:21

FECHA Y  
25/03/2024

PUESTO DE TRABAJO:  
E.P. COORDINADOR DE PROTECCION CIVIL

NOMBRE:  
Sergio García Couso

Firmado Digitalmente - Ayuntamiento de Boadilla del Monte - <https://carpetaciudadano.ayuntamientoboadilladelmonte.org> - CSV: 28660IDOC2AC9173D27CE5B9439D





## PLATERBO



**Boadilla  
del Monte**  
AYUNTAMIENTO

### 4.3.2.4. GRUPO LOGÍSTICO

GRUPO LOGÍSTICO
<b>COMPOSICIÓN</b>
<ul style="list-style-type: none"> <li>✓ Servicios del Ayuntamiento que pudieran ser asignados a la emergencia (Servicios Sociales, Urbanismo, Vías y Obras, Transportes, etc.)</li> <li>✓ Empresas de servicios públicos de agua, electricidad, gas y teléfono</li> <li>✓ Cuerpo de Agentes Forestales de la Comunidad de Madrid</li> <li>✓ Voluntarios de Protección Civil con formación y medios adecuados</li> <li>✓ Miembros de Cruz Roja con formación y medios adecuados</li> <li>✓ Organizaciones No Gubernamentales</li> <li>✓ Otros</li> </ul> <p>Si los recursos del municipio para la prestación de servicios sociales son limitados, la Comunidad de Madrid dispone del grupo de emergencia social que prestará su colaboración solicitándola a través del Jefe de Sala del centro de atención de llamadas de emergencia 112 de la Comunidad de Madrid.</p>
<b>JEFATURA</b>
Persona que decida el Director del PLATERBO en función del tipo de emergencia.
<b>FUNCIONES</b>
<p>Este grupo tiene como función la provisión de los equipamientos y suministros necesarios para el desarrollo de las actividades del resto de grupos de acción, así como la organización de los albergues de emergencia y la ayuda a la población afectada.</p> <p>También determina las medidas de ingeniería civil necesarias para hacer frente a determinados tipos de riesgo, para controlar la causa que los produce o aminorar sus consecuencias, así como las necesarias para la rehabilitación de los servicios esenciales afectados.</p> <p>Evalúa daños, realiza el seguimiento de la evolución de la situación y su previsible evolución, propone medidas correctoras y procede a las rehabilitaciones prioritarias.</p> <p>Podrá realizar en su caso, acciones de apoyo para otros grupos de acción, previa solicitud de los mismos, siempre que estén debidamente cualificados para ello y lo permita la normativa aplicable.</p>

NOMBRE: Sergio García Couso  
 PUESTO DE TRABAJO: E.P. COORDINADOR DE PROTECCION CIVIL  
 FECHA Y HORA DE FIRMA: 25/03/2024 13:15:21  
 HASH DEL CERTIFICADO: E671E7644A2FCF33EAA6C78DD824E7642C38EFD  
 Firmado Digitalmente - Ayuntamiento de Boadilla del Monte - <https://carpetaciudadano.ayuntamientoboadilladelmonte.org> - CSV: 28660IDOC2AC9173D27CE5B9439D





## PLATERBO



### GRUPO DE ASISTENCIA SOCIAL

**Nota: Este grupo únicamente tiene carácter municipal. En el momento de activarse el PLATERCAM este grupo se integra en el Grupo Logístico del PLATERBO.**

GRUPO DE ASISTENCIA SOCIAL	
<b>COMPOSICIÓN</b>	
<ul style="list-style-type: none"> <li>▪ Personal de Servicios Sociales Municipales.</li> <li>▪ Personal del Servicio de Emergencias Municipal.</li> <li>▪ Agrupación Municipal de Voluntarios de Protección Civil de Boadilla del Monte.</li> </ul>	
<b>JEFATURA</b>	
Director/a de Servicios Sociales del Ayuntamiento de Boadilla del Monte	
<b>FUNCIONES</b>	
<ul style="list-style-type: none"> <li>▪ Prestar atención social en las situaciones de dispersión o pérdida de familiares, daños psicológicos, normalización social, con especial atención a los grupos críticos (disminuidos, ancianos, embarazadas, etc.)</li> <li>▪ Proporcionará albergue de emergencia, productos de primera necesidad y transporte a la población afectada, en caso de ser necesaria su evacuación.</li> <li>▪ Organizará y gestionará los albergues, suministrará el equipamiento y víveres necesarios durante su estancia.</li> <li>▪ Llevará el control de todas las personas desplazadas de sus lugares de residencia.</li> <li>▪ Determinará el número de personas a evacuar, con especial atención a las personas mayores, niños, enfermos o personas con minusvalías.</li> <li>▪ Colaborará en la evacuación de los afectados.</li> <li>▪ Localizará a los titulares de los supermercados y comercios que previamente se han establecido como suministradores de alimentos y otras ayudas necesarias en caso de emergencia.</li> <li>▪ Apoyar, en caso de que la falta de medios lo requiera, al Grupo Sanitario.</li> </ul> <p>El Voluntariado de Protección Civil por su naturaleza se incorpora en el Grupo logístico. No obstante, en caso de que así lo requieran los Servicios y/o Cuerpos competentes de otros grupos de acción, los voluntarios de Protección Civil podrán realizar para los mismos aquellas acciones de apoyo para las que estén debidamente cualificados, siempre y cuando lo permita la normativa reguladora de dichos servicios y/o Cuerpos y no se contravenga con ello la normativa reguladora del Voluntariado de Protección Civil.</p>	



### 4.3.3. ZONA DE OPERACIONES

En todas las emergencias en las que se actúe se debe establecer la Zona de Operaciones. La Zona de Operaciones se dividirá en fajas o áreas circulares, más o menos paralelas entre sí, de amplitud variable, y adaptadas a las circunstancias y configuración del terreno. Se divide en las siguientes tres áreas:



Naturalmente, esta distribución es la distribución en círculos, es la ideal. En la práctica, será necesario adaptar la forma a las condiciones del entorno donde se ha producido la emergencia (pendiente, calles/edificios, zonas intransitables, etc.). A pesar de modificar la forma según las condiciones, es importante que para mantener la seguridad de los intervinientes, y evitar el caos, se diferencien claramente estas tres áreas.

Estas tres áreas, de trazado y dimensiones variables según la situación, constituyen la ZONA DE OPERACIONES, siendo controlados sus respectivos accesos por el Grupo de Seguridad.

#### 4.3.3.1. ÁREA DE INTERVENCIÓN

Es la zona donde se prevé que las consecuencias de la emergencia pueden producir un nivel de daños que justifica la aplicación inmediata de medidas de protección. Tendrá un trazado más o menos concéntrico alrededor del incidente. La anchura será la que determine necesaria el Jefe del Puesto de Mando Avanzado (PMA) a instancias del Jefe del Grupo de Intervención.

Esta zona la define el jefe del PMA y la señala el Grupo de Seguridad.



## PLATERBO



- ✓ Coincidente con el lugar donde se ha producido la emergencia y donde tienen lugar, fundamentalmente, las actuaciones del Grupo de Intervención.
- ✓ Es el área de máximo peligro y donde debe hacerse un riguroso control de accesos.
- ✓ En la mayoría de los casos es el área que primero debe ser evacuada.
- ✓ Es la zona dónde se prevé que las consecuencias de la emergencia pueden producir un nivel de daños que justifica la aplicación inmediata de medidas de protección.

### 4.3.3.2. ÁREA DE SOCORRO

Zona concéntrica y envolvente de la anterior, donde se desplegará la parte imprescindible del Grupo Sanitario y del resto de los grupos para realizar las primeras acciones.

- ✓ Inmediata al área de intervención y a su retaguardia.
- ✓ La distancia al punto del suceso vendrá dada por criterios de seguridad, ya que en ella se organiza y realiza la asistencia sanitaria de urgencia y clasificación de heridos procedentes del área de intervención.

### 4.3.3.3. ÁREA BASE

Aquí se despliega el grueso del Grupo Logístico para el desarrollo de sus tareas.

Estas tres áreas, de trazado y dimensiones variables según la situación, constituyen la ZONA DE OPERACIONES, siendo controlados sus accesos por el Grupo de Seguridad.

El área base envuelve al área de socorro y en ella se concentran y organizan los medios de apoyo. Si se ha producido una evacuación, en esta área, se organiza la primera recepción y control de los evacuados, para proceder a su posterior distribución a los lugares asignados.

Lo definimos de la siguiente manera:

“Zona en el lugar de la emergencia, donde pueden acumularse los refuerzos, efectuarse los relevos, y en general llevarse a cabo todas las operaciones de apoyo logístico. Se sitúa a la retaguardia del área de socorro, aunque en ocasiones pueden coincidir.”

# Capítulo 5 OPERATIVIDAD DEL PLAN



## PLATERBO



### 5.1. ESTABLECIMIENTO DE SITUACIONES O DE NIVELES DE EMERGENCIA

El PLATERBO establece tres situaciones en función del nivel previsible o materializado de la emergencia, así como de los medios que intervienen en la misma.

Los niveles o situaciones de emergencia identificados para el Plan son:

<b>NIVEL A (BLANCO)</b>
<b>DECLARACIÓN DE NIVEL Y DIRECCIÓN DE LA EMERGENCIA</b>
Declara el nivel el Director del Plan territorial municipal de Protección Civil, cargo que recae en el ALCALDE. La Dirección y Gestión de la preemergencia o emergencia corresponde asimismo al Director del Plan territorial municipal.
<b>NIVEL DEFINIDO PARA</b>
<p>1) Situación de Preemergencia o Alerta</p> <p>2) Emergencia controlable mediante respuesta local</p> <p>La situación de Preemergencia o Alerta se caracteriza por</p> <ul style="list-style-type: none"> <li>✓ No materialización de la emergencia, pero presencia de información que, en función de su evolución desfavorable, podría dar lugar a una situación de emergencia en el término municipal.</li> <li>✓ Análisis y requerimiento de nuevas informaciones con objeto de acortar los tiempos de incertidumbre.</li> <li>✓ Activación de aquellos medios a disposición del Ayuntamiento, que resulten proporcionales a las acciones a ejecutar. Para aminorar los tiempos de respuesta pueden transmitirse alertas a los grupos de acción y si es necesario preparar la adopción de alguna medida de protección.</li> </ul> <p>La Emergencia controlable mediante respuesta local es aquella que, limitada al ámbito geográfico y competencial de Boadilla del Monte, sea controlable mediante el empleo de medios propios del Ayuntamiento y/o con apoyo ordinario de otras Administraciones.</p> <ul style="list-style-type: none"> <li>✓ Por medios propios del Ayuntamiento se entiende a estos efectos, aquellos recursos cuya titularidad corresponda al Boadilla del Monte o a la entidad pública o privada dependiente de éste o contratada por éste.</li> <li>✓ Por apoyo ordinario de otras Administraciones se entiende a estos efectos, la intervención de recursos de otras Administraciones territoriales que de forma regular actúan en el</li> </ul>

HASH DEL CERTIFICADO: E671E7644A2FC33E9A6C78DD8B24E7642C38EFD  
 HORA DE FIRMA: 13:16:21  
 FECHA Y: 25/03/2024  
 PUESTO DE TRABAJO: E.P. COORDINADOR DE PROTECCION CIVIL  
 NOMBRE: Sergio García Couso  
 Firmado Digitalmente - Ayuntamiento de Boadilla del Monte - <https://carpetaciudadano.ayuntamientoaboadilladelmonte.org> - CSV: 28660IDOC2AC9173D27CE5B9439D





**PLATERBO****Boadilla  
del Monte**  
AYUNTAMIENTO

término municipal, ya sea directamente o a través de entidad dependiente o contratada, siempre y cuando dicha intervención pueda considerarse asimismo ordinaria en cuanto a función y cantidad de medios empleados.

**INTERVINIENTES MEDIOS Y RECURSOS**

- Municipal.
- De entidad pública o privada dependiente del Ayuntamiento o contratada por este.
- Medios de apoyo ordinario de otras Administraciones

**NIVEL B, AMARILLO****DECLARACIÓN DE NIVEL Y DIRECCIÓN DE LA EMERGENCIA**

Director/a PLATERBO. Excmo. Alcalde/a Presidente/a de Boadilla del Monte.

**NIVEL DEFINIDO PARA**

Nivel definido para emergencias de ámbito geográfico y competencial del municipio, que por su gravedad y extensión, requieran o puedan requerir una actuación superior a la definida como respuesta local, si bien se prevé que bastará, para el control de la emergencia por parte de Boadilla del Monte, un apoyo puntual extraordinario de medios de otras Administraciones territoriales y, en su caso, de otras entidades públicas y privadas.

**INTERVINIENTES MEDIOS Y RECURSOS**

- Municipal.
- De entidad pública o privada dependiente del Ayuntamiento o contratada por este.
- Medios de apoyo ordinario y extraordinario de otras Administraciones territoriales que actúan de ordinario en el término municipal, incluyendo medios de sus entidades dependientes o contratadas.
- Medios de apoyo de otras Administraciones Territoriales y de entidades públicas y privadas no incluidas en los apartados anteriores. Estos medios se consideran por definición de apoyo extraordinario.

NOMBRE: Sergio García Couso  
Firmado Digitalmente - Ayuntamiento de Boadilla del Monte - <https://carpetaciudadano.ayuntamientoboadilladelmonte.org> - CSV: 28660IDOC2A C9173D27CE5B9439D  
PUESTO DE TRABAJO: E.P. COORDINADOR DE PROTECCION CIVIL  
FECHA Y HORA DE FIRMA: 25/03/2024 13:16:21  
HASH DEL CERTIFICADO: E671E7644A2AFC03A6A78DDB24E7642C38EFD





## PLATERBO



**Boadilla  
del Monte**  
AYUNTAMIENTO

### NIVEL C, NARANJA

#### DECLARACIÓN DE NIVEL Y DIRECCIÓN DE LA EMERGENCIA

Declaración de Nivel: ALCALDE, por iniciativa propia o a instancias del Director del PLATERCAM  
Dirección y Gestión de la Emergencia: DIRECTOR DEL PLATERCAM, manteniendo

#### NIVEL DEFINIDO PARA

Nivel definido para emergencias de ámbito geográfico y competencial del municipio, que superan la necesidad de apoyo puntual extraordinario para poder ser controlables por el Boadilla del Monte. Por su gravedad y extensión requieren que las actuaciones sean coordinadas por Administración territorial de ámbito superior.

En este nivel se hace necesaria la activación del PLATERCAM, por lo que si éste no estuviese activado, el Alcalde solicitará su activación al Consejero de la Comunidad de Madrid competente en materia de protección civil.

#### INTERVINIENTES MEDIOS Y RECURSOS

Intervienen todos los medios y recursos que determine el Director del PLATERCAM, que resulten necesarios y movilizables para gestionar la emergencia, con independencia de la titularidad de los mismos. Declarará a estos efectos el nivel de activación del PLATERCAM que corresponda.

NOMBRE: Sergio García Couso  
 Firmado Digitalmente - Ayuntamiento de Boadilla del Monte - <https://carpetaciudadano.ayuntamientoboadilladelmonte.org> - CSV: 28660IDOC2AC9173D27CE5B9439D  
 PUESTO DE TRABAJO: E.P. COORDINADOR DE PROTECCION CIVIL  
 FECHA Y 25/03/2024  
 HORA DE FIRMA: 13:16:21  
 HASH DEL CERTIFICADO: E671E76442FCF33EAAAC78DBD24E7642C38EFD





## PLATERBO



### 5.2. ACTIVACIÓN DEL PLAN

Una vez declarada la activación del Plan, el Director debe avisar a los representantes del Comité Asesor que considere oportunos y al Gabinete de Información. Además, deberá dar aviso a los responsables de los Grupos de Acción.

Igualmente, para que el Plan se considere correctamente activado, se deberá enviar mediante correo electrónico o fax al Jefe de Sala de Madrid 112, la ficha correspondiente al "PROTOCOLO DE NOTIFICACIÓN DE INICIO DE LA EMERGENCIA/ACTIVACIÓN DEL PLAN" que se encuentra en el "Anexo 6. FICHAS DE NOTIFICACIÓN DE INICIO/FIN DE LA EMERGENCIA". Del mismo modo, se comunicarán los cambios de nivel de activación si los hubiere.

El Director del Plan declarará el fin de la emergencia, y se procederá a la desactivación del Plan cuando hayan desaparecido los motivos que originaron su puesta en marcha. Esto no impide que, si es necesario, continúe la vigilancia preventiva en el lugar del suceso y se sigan realizando tareas reparadoras o de rehabilitación.

El Fin de la Emergencia se comunicará a todos los Organismos, Servicios o población a quienes se haya alertado o notificado, así como al Jefe de Sala de Madrid 112, a éste último mediante correo electrónico o fax, para que se considere desactivado el Plan. A efectos de la notificación al Jefe de Sala de Madrid 112, se utilizará la Ficha correspondiente a «PROTOCOLO DE NOTIFICACIÓN DE FIN DE LA EMERGENCIA/DESACTIVACIÓN DEL PLAN» que se encuentra en el Anexo 6. FICHAS DE NOTIFICACIÓN DE INICIO/FIN DE LA EMERGENCIA".

### 5.3. INTEGRACIÓN DE PLANES (INTERFACES)

La integración de planes de distinto nivel será determinada por el Director del Plan superior, y puede implicar exclusivamente el establecimiento de vías de comunicación o flujos de información específicos entre los órganos de los distintos planes o adicionalmente la incorporación de representantes municipales en órganos del Plan superior.

- ✓ Si la causa de activación del PLATERCAM es una emergencia municipal de nivel C (NARANJA) pueden darse dos hipótesis:
  - Activación del PLATERCAM en un determinado nivel, con encomienda de coordinación de la respuesta ante la emergencia al Director del PLATERBO.
  - Activación del PLATERCAM en un determinado nivel sin encomienda de coordinación, o activación de dicho plan en niveles superiores.



## PLATERBO



- ✓ Si activado el PLATERCAM por una emergencia supramunicipal, se activa el PLATERBO por verse afectado el municipio, el nivel de activación de éste se concretará en A, B o C, en base al grado de incidencia e intervención de medios, si bien la coordinación de la respuesta local y autonómica corresponderá al Director del PLATERCAM.
- ✓ En todo caso, de activarse un plan especial autonómico de protección civil, se estará a lo establecido en el mismo, a lo indicado por el Director de dicho Plan y en la parte que corresponda, a lo determinado en el PLATERCAM. De disponer Boadilla del Monte del correspondiente plan municipal de actuación que desarrolle sus cometidos, éste será asimismo debidamente activado (en su caso junto con el PLATERBO), en la parte de éste que resulte complementaria y compatible con la activación del plan especial autonómico y del plan de actuación municipal.

### 5.4. MEDIDAS OPERATIVAS

Las medidas operativas que se llevan a cabo en caso de emergencias de protección civil han quedado parcialmente referidas en apartados precedentes al hablar de los diferentes grupos de acción que se conforman y sus funciones, pudiendo diferenciar a grandes rasgos medidas de intervención para combatir el suceso, medidas y actuaciones de socorro y medidas de protección a la población, bienes, medio ambiente y rehabilitadoras.

#### 5.4.1. MEDIDAS DE INTERVENCIÓN PARA COMBATIR EL SUCESO

Las desarrollan principalmente los componentes del Grupo de Intervención y tienen por objeto actuar sobre el agente que provoca la emergencia, con el fin de eliminarlo, reducirlo o controlarlo.

#### 5.4.2. MEDIDAS Y ACTUACIONES DE SOCORRO

Considerando las situaciones que representan una amenaza para la vida y la salud, las medidas de socorro se desglosan del siguiente modo:

- ✓ Búsqueda, rescate y salvamento
- ✓ Primeros auxilios
- ✓ Evacuación (transporte sanitario)
- ✓ Clasificación, control y evacuación de afectados a fines de asistencia sanitaria y social
- ✓ Asistencia sanitaria primaria
- ✓ Albergue de emergencia
- ✓ Abastecimiento (equipamientos y suministros necesarios para atender a la población afectada)





## PLATERBO



En general, para centrar las operaciones de socorro relacionadas con situaciones que suponen una amenaza para la vida, se hace la siguiente clasificación:

- ✓ Personas desaparecidas.
- ✓ Personas sepultadas bajo ruinas o aisladas.
- ✓ Personas con lesiones, heridas o contaminadas.
- ✓ Personas enfermas por condiciones higiénicas y medioambientales.

Corresponde especialmente al Grupo de Intervención el socorro a las personas sepultadas bajo ruinas o aisladas y a las desaparecidas.

El socorro de personas heridas, contaminadas o enfermas corresponde especialmente al Grupo Sanitario, el cual colabora con el Grupo de Intervención para la prestación de los primeros auxilios a las personas aisladas o sepultadas bajo ruinas.

### 5.5. MEDIDAS DE RECUPERACIÓN

Para restablecer la normalidad, una vez controlado el siniestro, deben adoptarse medidas de rehabilitación de los servicios públicos esenciales, en caso de haber sufrido interrupciones y/o daños (vías de comunicación, energía y combustible, suministro de agua, alimentos, red de saneamiento, líneas telefónicas, etc).

Para ello, será necesaria la participación de instituciones públicas y privadas, apoyadas en su caso por los Grupos de Acción. Los pasos a tener en cuenta para la recuperación serán entre otros:

- ✓ Identificación y evaluación de los daños producidos
  - Fuentes de información de los daños producidos
    - Técnicos municipales
    - Trabajadores municipales
    - Policía Local, Guardia Civil, Policía Nacional
    - Cuerpo de Bomberos y sus colaboradores
    - Servicios sanitarios
    - Responsables de los servicios de transporte urbano e interurbano
    - Representantes de asociaciones de comerciantes y asociaciones vecinales
    - Compañías de agua, gas, electricidad, saneamientos, etc.
    - Particulares. Otros.



## PLATERBO



- Información a recopilar
  - Localización de los daños producidos, señalándolos en la cartografía
  - Descripción de:
    - Elementos afectados
    - Tipo de daños producidos
    - Causas por las que se ha producido el daño
  - • Valoración económica de los daños que se han producido en la emergencia
- ✓ 2) Medidas de recuperación
  - • Acogida de la población afectada por la emergencia
  - • Provisión de recursos a la población afectada por la emergencia
  - • Notificación a las compañías de agua, gas, electricidad, teléfonos, etc. para reparar los daños producidos y restituir el suministro
  - • Propuestas de reconstrucción y reparación de los daños
    - - descripción de las obras, reparaciones, etc., a realizar para recuperar o reparar los daños
    - - valoración económica de los costes para recuperar la normalidad de los servicios y de las reparaciones a realizar
- ✓ 3) Procedimientos para la solicitud de ayudas a la Administración

El procedimiento de ayudas o subvenciones se basa en la legislación vigente.

# Capítulo 6 CATÁLOGO DE MEDIOS Y RECURSOS



## PLATERBO



**Boadilla  
del Monte**  
AYUNTAMIENTO

## 6.1. CUADRO RESUMEN DE LOS MEDIOS CATALOGADOS

CODIGO	RECURSO	U <sup>t</sup>	OBSERVACIONES	LOCALIZACION	TELEFONO
<b>1</b>	<b>MEDIOS HUMANOS</b>				
1.1	PERSONAL TÉCNICO				
1.1.1	Especialistas en Protección Civil.	1	Coordinador Servicios Emergencias.	Isabel II, 26	916660396
1.1.4.	Especialistas técnicos. Otros.	SI			
1.1.4.8.	Personal sanitario.	12	Técnicos en Emergencias Sanitarias	P.C. c/ Isabel II, 26	91 633 03 96 628 7029 87
1.2.	GRUPOS OPERATIVOS DE INTERVENCIÓN				
1.2.1.	Bomberos.	NO			
1.3.	GRUPOS DE ORDEN Y SEGURIDAD				
1.3.1.	Guardia Civil	SI			
		1		P.º de Madrid, 1	91 633 25 00
1.3.4.	Policía Local.	SI			
		125	<ul style="list-style-type: none"> <li>•1 Comisario.</li> <li>•1 Inspector-Jefe.</li> <li>•1 Inspector.</li> <li>•5 Subinspectores.</li> <li>•19 Oficiales.</li> <li>•98 Policías.</li> </ul>	C. Juan Carlos I	91 634 93 15
1.3.5.	Grupos de seguridad privada.	SI			
		1	Contrata		
1.4.	GRUPOS DE APOYO				
1.4.1.	Agrupaciones de voluntarios de Protección Civil	SI			
		40	VOLUNTARIOS	Isabel II, 26	916330871
<b>2.</b>	<b>MEDIOS MATERIALES.</b>				
2.3.	MEDIOS MATERIALES. OTROS				
2.3.1.	Material de extinción, rescate y salvamento.	SI			
2.3.1.1.	Material de extinción	SI	<ul style="list-style-type: none"> <li>•Extintores de mochilas con agua.</li> <li>•Bate fuegos.</li> <li>•Palas.</li> <li>•Mangueras (25mm, 45mm y 70mm).</li> <li>•Puntas de lanza.</li> <li>•Reducciones de manguera (70mm a 2 de 45mm y de 45mm a 2 de 25mm) con llaves de bola.</li> <li>•Sierras de mano.</li> <li>•Motosierras</li> <li>•Desbrozadoras.</li> </ul>	Isabel II, 26	916330871
2.3.1.1.1.3.	Autobombas forestales ligeras	1	(modelo)	(Localización)	
2.3.1.1.5.	Material portátil de extinción.	SI			
2.3.1.1.5.1.	Extintores manuales	40	<ul style="list-style-type: none"> <li>•Polvo ABC</li> <li>•CO2</li> <li>•Espuma AFFF</li> </ul>	Isabel II, 26	916330871
2.3.1.1.6.1.	Espumógenos.	1	Marca Propac.		
2.3.1.2.	Material de rescate y salvamento.	SI	<ul style="list-style-type: none"> <li>•Arneses</li> <li>•Cascos.</li> <li>•Anillos cosidos.</li> <li>•Eslingas.</li> <li>•Cuerdas.</li> <li>•Mosquetones</li> <li>•Cabos de anclaje.</li> <li>•Bloqueadores.</li> <li>•Descensores.</li> <li>•Anticaídas.</li> <li>•Absorbedores</li> <li>•Poleas.</li> <li>•Sacac.</li> <li>•Placas Multianclaje.</li> </ul>	Isabel II, 26	916330871
2.3.1.2.3.2.	Cojines neumáticos de baja presión.	2			
2.3.1.2.6.	Vehículos de salvamento.	2	<ul style="list-style-type: none"> <li>•Defender</li> <li>•Pic-up</li> </ul>	Isabel II, 26	916330871
2.3.1.3.	Material para extracción de agua.	SI			
2.3.1.3.1.	Motobombas	1	Con una cuba de 680 litros, una moto bomba con capacidad para lanzar agua a 10,12 bar de presión y capacidad de aspiración, mangueras especiales de 25 mm. y 45 mm de diámetro, lanzas reguladoras de chorro, extintores, motosierra y otros materiales necesarios	Isabel II, 26	916330871
2.3.1.3.2.	Electrobombas	2		(Localización)	
2.3.1.4.	Material de apoyo a extinción, rescate y salvamento.	SI			
2.3.1.4.1.	Vehículos	1	Vehículo de Intervención Rápida (V.I.R.) con función de vehículo de coordinación.	Isabel II, 26	916330871

HASH DEL CERTIFICADO: E671E7644A2FC033AEAC78DD824E7642C38EFD  
 HORA DE FIRMA: 13:16:21  
 FECHA Y 28/03/2024  
 PUESTO DE TRABAJO: E.P. COORDINADOR DE PROTECCION CIVIL  
 Firmado Digitalmente - Ayuntamiento de Boadilla del Monte - <https://carpetaciudadano.ayuntamientoboadilladelmonte.org> - CSV: 28660IDOC2AC9173D27CE5B9439D

NOMBRE: Sergio García Couso







## PLATERBO



**Boadilla  
del Monte**  
AYUNTAMIENTO

<b>2.3.2.</b>	<b>Medios de transporte de personas y mercancías.</b>	NO			
<b>2.3.3.</b>	<b>Medios de albergue y abastecimiento</b>	SI			
2.3.3.1.4.	Tiendas de campaña	4		(Localización)	
2.3.3.2.1.	Camas	80		(Localización)	
2.3.3.2.2.	Colchones				
2.3.3.2.3.	Colchonetas	SI	Unidades dentro de la zona de judo del Pabellón Príncipe Don Felipe.	Calle Juan Carlos I, 44	91 632 62 40
2.3.3.2.6.	Mantas	100		(Localización)	
2.3.3.4.	Artículos de aseo	SI	•KIT-MUJER. •KIT-HOMBRE. •KIT-BEBE.	(Localización)	
2.3.3.5.	Alimento	SI	Supermercados dentro del municipio.	Ver Anexo 5	
2.3.3.5.1.	Agua potable embotellada o embolsada	SI	Supermercados dentro del municipio.	Ver Anexo 5	
2.3.3.5.2.	Alimentos infantiles	SI	Supermercados dentro del municipio.	Ver Anexo 5	
2.3.3.5.3.	Alimentos perecederos	SI	Supermercados dentro del municipio.	Ver Anexo 5	
2.3.3.5.4.	Alimentos imperecederos congelados	SI	Supermercados dentro del municipio.	Ver Anexo 5	
2.3.3.5.5.	Alimentos imperecederos no congelados	SI	Supermercados dentro del municipio.	Ver Anexo 5	
2.3.3.6.4.	Contenedores de basura de gran capacidad	SI	Los disponibles dentro del municipio		
<b>2.3.4.</b>	<b>Medios sanitarios: material y transporte</b>	SI			
2.3.4.1.	Hospitales de campaña	5	•1 Inflable •3 Expandibles. •2 Castañeros.	Isabel II, 26	916330871
2.3.4.6.2.	Ambulancias asistenciales	2	Su uso es de Soporte Vital Básico (S.V.B.)	Isabel II 26	916330871
2.3.4.7.	Material auxiliar sanitario	SI	MATERIAL DE PRIMERA INTERVENCION	Isabel II 26	916330871
2.3.4.7.1.	Resucitadores	SI	MATERIAL DE PRIMERA INTERVENCION	Isabel II 26	916330871
2.3.4.7.2.	Camillas	20	MATERIAL DE PRIMERA INTERVENCION	Isabel II 26	916330871
2.3.4.7.2.1.	Colchones inmovilizadores de vacío	1	MATERIAL DE PRIMERA INTERVENCION	Isabel II 26	916330871
2.3.4.7.2.2.	Camillas de campaña	SI	90		
2.3.4.7.3.	Bactericidas y desinfectantes	SI	USO COMUN	Isabel II 26	916330871
2.3.4.7.3.1.	Desinfectantes. Lejía	SI	USO COMUN	Isabel II 26	916330871
2.3.4.7.3.2.	Desinfectantes. Cal	SI	USO COMUN	Isabel II 26	916330871
2.3.4.7.4.	Fármacos	SI	USO COMUN	Isabel II 26	916330871
2.3.4.7.6.	Sacos de muertos	SI	MATERIAL DE PRIMERA INTERVENCION	Isabel II 26	916330871
<b>2.3.5.</b>	<b>Material de protección y anticontaminación</b>	SI			
2.3.5.1.	Vestuario de protección	SI	MATERIAL DE PRIMERA INTERVENCION	Isabel II 26	916330871
2.3.5.1.1.	Vestuario ignífugo. Aproximación fuego.	SI	MATERIAL DE PRIMERA INTERVENCION	Isabel II 26	916330871
2.3.5.1.2.	Vestuario ignífugo. Penetración fuego.	SI	MATERIAL DE PRIMERA INTERVENCION	Isabel II 26	916330871
2.3.5.1.3.	Vestuario antiácidos.	SI	MATERIAL DE PRIMERA INTERVENCION	Isabel II 26	916330871
2.3.5.1.6.	Mantas metálicas	SI	50	Isabel II 26	916330871
2.3.5.2.	Máscaras y filtros.	SI	MATERIAL DE PRIMERA INTERVENCION	Isabel II 26	916330871
2.3.5.3.4.	Detectores de gases	SI	3 UNIDADES	Isabel II 26	916330871
2.3.5.4.1.	Aspiradores	SI	5 UNIDADES	Isabel II 26	916330871
<b>2.3.6.</b>	<b>Medios auxiliares</b>	SI			
2.3.6.1.	Maquinaria y herramientas	SI	MATERIAL DE PRIMERA INTERVENCION	Isabel II 26	916330871
2.3.6.2.	Material de energía e iluminación	SI	MATERIAL DE PRIMERA INTERVENCION	Isabel II 26	916330871
2.3.6.2.1.	Grupos electrógenos	4	MATERIAL DE PRIMERA INTERVENCION	Isabel II 26	916330871
2.3.6.2.1.1.	Grupos electrógenos transportables hasta 5 Kva.	NO			
2.3.6.2.1.2.	Grupos electrógenos transportables de 5 a 50 Kva.	1	MATERIAL DE PRIMERA INTERVENCION	Isabel II 26	916330871
2.3.6.3.	Material de señalización y avisos	SI	MATERIAL DE PRIMERA INTERVENCION	Isabel II 26	916330871
2.3.6.3.3.	Material de señalización no luminoso	105	Señales de prohibido aparcar	Isabel II 26	916330871
2.3.6.4.4.	Sal común	SI	USO INVERNAL	Calle Victoria Eugenia de Battenberg	

HASH DEL CERTIFICADO: E67E7E644A2F0CF33EAA0C78DD8B24E7642C38EFD  
HORA DE FIRMA: 13:16:21

FECHA Y  
25/03/2024

PUESTO DE TRABAJO: E.P. COORDINADOR DE PROTECCION CIVIL

NOMBRE: Sergio García Couso

Firmado Digitalmente - Ayuntamiento de Boadilla del Monte - <https://carpetaciudadano.ayuntamientoboadilladelmonte.org> - CSV: 28660IDOC2AC9173D27CE5B9439D





## PLATERBO



**Boadilla  
del Monte**  
AYUNTAMIENTO

3.	RECURSOS.				
3.1.	RECURSOS DE INFRAESTRUCTURAS DE TRANSPORTE				
3.1.1.	Red de carreteras y caminos	SI	VARIOS		
3.1.2.	Red ferroviaria	SI	VARIOS		
3.1.7.	Estaciones de autobuses	SI	VARIOS		
3.2.	SERVICIOS BÁSICOS				
3.2.1.	Red eléctrica		IBERDROLA		
3.2.2.	Red suministro de gas		GAS NATURAL		
3.2.3.	Red de aprovisionamiento de agua potable		CANAL DE ISABEL II		
3.2.4.	Red de alcantarillado		CANAL DE ISABEL II		
3.2.5.	Red de telefónica		MOVISTAR		
3.3.	CENTROS SANITARIOS Y/O FUNERARIOS				
3.3.1.	Establecimientos hospitalarios	2	HOSPITALES		
			HOSPITAL PUERTA DE HIERRO	C/ Manuel de Falla, 1 MAJADAHONDA	91 191 60 00
			HOSPITAL MADRID MONTEPRÍNCIPE	Avda. Montepíncipe, 25 URB. MONTEPRÍNCIPE	91 708 99 00
3.3.2.	Ambulatorios	SI	CENTROS DE SALUD		
		1	CENTRO DE SALUD CONDES DE BARCELONA	Calle Ronda s/n	91 632 00 24
		1	CENTRO DE SALUD INFANTE DON LUIS	Calle Secundino Zuazo, 6	
3.3.3.	Tanatorios	SI			
		1	Tanatorio y Cementerio de Boadilla Del Monte	Ctra. M-501 Salida 3 vía de servicio	913 52 01 66
3.4.	LUGARES DE ALBERGUE Y ALMACENAMIENTO				
3.4.2.	Centros educativos, de tercera edad, culturales y de ocio.	SI			
		3	ESCUELAS INFANTILES PUBLICAS		
			Romanillos	C/ Cazorla, 2	91 633 08 21
			Tákara	C/ Federico García Lorca, 4 (Sector B)	91 633 90 61 687 96 22 22
			Achalay	C/ Isabel de Farnesio, 14	91 6326518
		4	CEIP PUBLICOS		
			José Bergamín	C/ Islas Cíes s/n (Urb. Valdepastores)	91 632 28 13
			Federico García Lorca	C/ Federico García Lorca, 4 (Sector B)	91 632 55 25
			Teresa Berganza	C/ Tomás Bretón, 4	91 632 55 53
			Agora	C/ Gutiérrez Soto, 12	91 633 71 45
			CEIPSO Príncipe Felipe	C/ Juan Carlos I, 40 (Casco Urbano)	91 633 16 26
		3	COLEGIOS CONCERTADOS		
			CASVI Boadilla	C/ Miguel Ángel Cantero, 13	91 6162218
			Quercus	Avda Condesa de Chinchón esquina calle Valle Inclán	91 633 85 16
			Hélade	C/ Severo Ochoa, 6 (esquina Isaac Peral)	91 633 80 62
		7	COLEGIOS PRIVADOS		
			Highlands Los Fresnos	Avenida de la Comunidad Canarias s/n	600916488
			Mirabal	C/ Monte Almenara s/n (Olivar de Mirabal)	91 633 17 11
			San Pablo CEU	Av. Montepíncipe s/n (Montepíncipe)	91 352 05 23
			Saint Michael School 1	Valle de Bielsa s/n (Las Lomas)	91 307 71 74
			Saint Michael School 2	C/ Río Guadiana, 2 (Parque Boadilla)	91 633 00 78
			Trinity College - Liceo Serrano	C/ Playa Formentor s/n (Valdecabañas)	91 633 01 81
			Virgen de Europa	C/ Valla de Santa Ana, 1 (Las Lomas)	91 633 01 55
		3	INSTITUTOS DE ED. SECUNDARIA		
			PROFESOR MÁXIMO TRUEBA	C/ Santilla el Mar, 22 (Las Eras)	91 632 15 12
			ARQUITECTO VENTURA RODRIGUEZ	C/ Severo Ochoa, 4	91 633 62 71
			ISABEL LA CATÓLICA	C/ Cristóbal Colón 12	91 276 03 18
		1	UNIVERSIDAD CEU SAN PABLO	URB. MONTEPRÍNCIPE	
3.4.3.	Instalaciones diáfanas cubiertas	SI			
		1	POLIDEPOTIVO MUNICIPAL	Carretera Boadilla-Pozuelo, KM. 1,400	916 32 25 82
		1	COMPLEJO DEPORTIVO CONDESA DE CHINCHÓN	C/ Menéndez Pidal s/n con esquina C/ Infante Don Luis	91 632 62 40
		1	PABELLÓN DEPORTIVO REY FELIPE VI	Calle Miguel Ángel Cantero Oлива, s/n	91 737 49 33
		1	COMPLEJO DEPORTIVO MUNICIPAL ÁNGEL NIETO	Crt. De Boadilla a Pozuelo Km. 15	91 632 25 82 606 236 588
		1	PABELLÓN Y SALA DE ACTIVIDADES PRÍNCIPE D. FELIPE	C/ Juan Carlos I nº 44	

HASH DEL CERTIFICADO: E671E7644A2FC0C33EAEAC78DDDB24E7642C38EFDC  
HORA DE FIRMA: 13:16:21  
CSV: 28660IDOC2AC9173D27CE5B9439D

FECHA Y  
28/03/2024

PUESTO DE TRABAJO: E.P. COORDINADOR DE PROTECCION CIVIL

NOMBRE: Sergio García Couso

Firmado Digitalmente - Ayuntamiento de Boadilla del Monte - <https://carpetaciudadano.ayuntamientoboadilladelmonte.org> - CSV: 28660IDOC2AC9173D27CE5B9439D





## PLATERBO



**Boadilla  
del Monte**  
AYUNTAMIENTO

3.4.4.	Iglesias	SI			
		1	Iglesia de San Cristóbal	Avda. del Generalísimo, 10	916 33 10 53
		1	Parroquia Santo Cristo de la Misericordia	C. Miguel de Unamuno, 10	916 32 50 69
		1	Parroquia de los Santos Apóstoles	C/ Valle del Roncal, esquina Valle de Ordesa. Urb. Las Lomas	91 633 14 48
		1	Iglesia Manantiales de Boadilla del Monte	C. Valle Inclán, 4,	916 32 69 11
		1	MM Carmelitas Descalzas Convento de la Encarnación y San José	C. de los Mártires, 12	916 33 11 03
		1	Capilla de la Virgen niña	Av. de Cantabria, s/n	
		1	Antiguo Convento de la Encarnación	C/ Monjas, 2	91 633 10 53
		1	Cistercienses	C. del Mosquito, s/n	91 633 00 31
		1	Montepríncipe CEU	Campus de Montepríncipe, Avda. de Montepríncipe S/N	91 715 15 69
3.4.5.	Instalaciones no cubiertas	SI			
3.4.5.2.	Instalaciones deportivas	SI	PISTAS POLIDEPORTIVAS Y SKATEPARK SECTOR S-2	Residencial Siglo XXI, entre las calles José Solana y Francisco de Goya	
3.5.	<b>CENTROS DE INFORMACIÓN, GESTIÓN Y COORDINACIÓN DE EMERGENCIAS</b>				
3.5.1.	Centros de gestión y coordinación de protección civil	SI			
3.5.1.1.	Centros de gestión y coordinación de protección civil de ámbito mu	1	BASE DE P.C.	C/ ISABEL II, 26	916330871
3.5.2.	<b>Centros de gestión y coordinación de servicios.</b>				
3.5.2.1.	Centros de gestión y coordinación de servicios de ámbito municipal	1	AYTO DE BOADILLA	c/ JUAN CARLOS I, 42	91 634 93 00
3.7.	<b>RECURSOS HÍDRICOS</b>				
3.7.2.	Lagos y lagunas	SI			
3.7.3.	Ríos y canales	SI	Ríos •Guadarrama •Aulencia Arroyos •Calabozo •Las Pueblas •Valenoso •Prado Grande •Los Pastores •Los Mojuelos.		
3.7.4.	Manantiales	SI	Estan canalizados		
3.7.5.	Pozos y galerías	SI	Estan canalizados		

HASH DEL CERTIFICADO:  
E671E76442A2FCF33EAA7C78DB24E7642C38EFD

HORA DE FIRMA:  
13:16:21

FECHA Y  
25/03/2024

PUESTO DE TRABAJO:  
E.P. COORDINADOR DE PROTECCION CIVIL

NOMBRE:  
Sergio García Couso

Firmado Digitalmente - Ayuntamiento de Boadilla del Monte - <https://carpetaciudadano.ayuntamientoboadilladelmonte.org> - CSV: 28660IDOC2AC9173D27CE5B9439D





## PLATERBO



### 6.2. MOVILIZACIÓN DE MEDIOS Y RECURSOS

El empleo y movilización se hará preferentemente en el siguiente orden:

- 1) Medios municipales
- 2) Medios autonómicos
- 3) Medios estatales
- 4) Medios privados

La forma de movilizar los medios que se consideren necesarios para hacer frente a una emergencia y el órgano competente para llevar a cabo dicha movilización varían en función de la titularidad de los medios, adscripción de los mismos al Plan, y/o niveles de emergencia y planes activados. Para la utilización de medios y recursos de propiedad privada se actuará de acuerdo con la reglamentación vigente.

HASH DEL CERTIFICADO:  
E671E7644A2F0C33EAAAC78DDDB24E7642C38EFD

HORA DE FIRMA:  
13:16:21

FECHA Y  
25/03/2024

PUESTO DE TRABAJO:  
E.P. COORDINADOR DE PROTECCION CIVIL

NOMBRE:  
Sergio García Couso

Firmado Digitalmente - Ayuntamiento de Boadilla del Monte - <https://carpetaciudadano.ayuntamientoboadilladelmonte.org> - CSV: 28660IDOC2AC9173D27CE5B9439D



# Capítulo 7 IMPLANTACIÓN Y MANTENIMIENTO DEL PLAN

## PLATERBO



Boadilla  
del Monte  
AYUNTAMIENTO

### 7.1. IMPLANTACIÓN DEL PLAN

Una vez informado favorablemente por la Comisión de Protección Civil de la Comunidad de Madrid y aprobado el PLATERBO por la Corporación Local se realizará un PROGRAMA DE IMPLANTACIÓN que se desarrollará en 12 meses y que incorpora el conjunto de acciones que deben llevarse a cabo para asegurar su correcta aplicación.

El responsable de realizar la tarea de implantar el Plan es:

Nombre y Apellidos: Sergio García Couso

Cargo: Coordinador Servicio de Emergencias Municipal y Técnico Municipal de Protección Civil.

El programa de implantación y las actividades que comprende el mismo se detallan en el Anexo 8 del plan.

### 7.2. MANTENIMIENTO DE LA EFICACIA O DE LA OPERATIVIDAD

En el siguiente cuadro se reflejan aquellos elementos del Plan que deben ser revisados y un calendario en el que se marca la periodicidad con la que se revisarán. La programación de actividades es objeto de desarrollo en el Anexo 8.

Los aspectos modificados, que afecten al contenido del Plan, deberán ser comunicados a los efectos informativos oportunos al organismo competente en materia de protección civil de la Comunidad de Madrid.

Las actualizaciones o revisiones parciales que se realicen periódicamente, se entienden sin perjuicio de que se lleve a cabo una revisión íntegra del plan al menos cada cinco años, debiendo remitir el Plan revisado al organismo competente en materia de protección civil de la Comunidad de Madrid, con la reseña de las partes del Plan que en su caso hayan sido objeto de modificación.

La persona responsable de realizar las revisiones del Plan es Sergio García Couso y la misma debe comunicar al Concejal competente en materia de protección civil las modificaciones resultantes. Las mismas serán elevadas al pleno para su aprobación cuando corresponda y el Plan resultante será sometido a nuevo trámite de informe, en caso de requerirlo el alcance de las modificaciones efectuadas.

## PLATERBO



REVISIÓN DEL PLAN	PROGRAMA DE ACTIVIDADES						
	CAPÍTULO	COMPROBACIONES PERIÓDICAS					
	mensual	bimensual	trimestral	semestral	anual	bianual	
Revisión del MARCO LEGAL (legislación a nivel estatal, autonómico o local).					X		X
Revisión de las principales vías de comunicación.					X		X
Revisión del crecimiento, evolución y distribución de la población.							X
Revisión de la red de suministros, transporte público y de las áreas urbanas e industriales.							X
Actualización del análisis de riesgos.							X
Programación de jornadas informativas a miembros integrantes del Plan.					X		X
Comprobación de elementos materiales del CECOPAL.					X		X
Comprobación de los elementos necesarios para mantener la estructura operativa y funcional del Plan.					X		X
Revisión de las personas con responsabilidades en el Plan.					X		X
Actualización del directorio telefónico.					X		X
Campañas informativas a la población.				X			X
Campañas para la captación, formación de voluntarios de Protección Civil.							X
Realización de ejercicios y simulacros.					X		X
Actualización del Catálogo de Medios y Recursos.					X		X
Comprobación del estado de los hidrantes.						X	X
Revisión de los Manuales de Actuación para las Emergencias.						X	X

El plan deberá actualizarse anualmente y siempre que haya cambios sustanciales en el contenido del mismo. Al menos cada 5 años, se realizará una revisión íntegra del plan.

# ANEXOS







PLATERBO



## ANEXO 1 ORGANIZACIÓN DE LA PROTECCIÓN CIVIL MUNICIPAL

Para dotar al Municipio de un adecuado sistema de dirección y coordinación es necesario configurar, en primer lugar, una organización que permita el desarrollo de las actividades y de los planes propios de la protección civil. Con esta intención, se plantea la *constitución de una Comisión Local de Protección Civil*.

La Comisión Local de Protección Civil es un órgano de asesoramiento y colaboración que facilita la coordinación de todos los medios y recursos de los que se dispone en el ámbito de la planificación. Debe velar por el cumplimiento de los objetivos del Plan Municipal de Protección Civil, es decir:

- ✓ Configurar la organización que asegure en el municipio de forma permanente las funciones básicas de la Protección Civil.
- ✓ Promover las actividades de autoprotección corporativa y ciudadana en el ámbito del municipio, tanto para acciones de prevención como para intervención en emergencias.
- ✓ Identificar y analizar los diferentes riesgos y elementos vulnerables del territorio.
- ✓ Definir las medidas de prevención para evitar o reducir los riesgos detectados.
- ✓ Promover la información y concienciación de la población sobre los riesgos y las medidas de prevención y protección a adoptar.
- ✓ Disponer la coordinación de todos los recursos del municipio para responder de forma rápida y eficaz ante cualquier situación de emergencia y, en su caso, integrándose en el PLATERCAM.
- ✓ Coordinar los recursos locales con el PLATERCAM.

La constitución de la Comisión Local de Protección Civil requiere aprobación del Pleno del Ayuntamiento y la comunicación de su constitución, por parte del Ayuntamiento, a la Dirección General de Protección Civil de la Comunidad de Madrid.

### **CONSTITUCIÓN DE LA COMISIÓN LOCAL DE PROTECCIÓN CIVIL**

La Comisión Local de Protección Civil se constituirá en la fase de implantación del plan.

Requerirá el acuerdo del Pleno del Ayuntamiento de Boadilla del Monte, el cual quedará reflejado en la Certificación Acreditativa expedida por el Secretario del Ayuntamiento.

La Comisión Local de Protección Civil se reunirá con carácter ordinario con una periodicidad de 1 vez al año y con carácter extraordinario cuantas veces se estime conveniente.

La Comisión Local de Protección Civil se concibe como un órgano de asesoramiento y colaboración que facilita la coordinación de todos los medios y recursos de los que se dispone en el ámbito de la planificación. Debe velar por el cumplimiento de los objetivos de Protección Civil y entre sus cometidos generales habituales podrían destacarse los siguientes:



## PLATERBO



- ✓ Impulsar la organización que asegure en Boadilla del Monte las funciones básicas de la Protección Civil.
- ✓ Promover las actividades de autoprotección corporativa y ciudadana en el ámbito municipal, tanto para acciones de prevención como para intervención en emergencias.
- ✓ Identificar y analizar los diferentes riesgos y elementos vulnerables del territorio.
- ✓ Definir las medidas de prevención para evitar o reducir los riesgos detectados.
- ✓ Promover la información y concienciación de la población sobre los riesgos y las medidas de prevención y protección a adoptar.

Por ello resulta de interés que los responsables municipales relacionados con la planificación de protección civil, seguridad, el medio ambiente, urbanismo, cultura y educación formen parte, con carácter permanente o en su caso puntual, de la Comisión Local de Protección Civil.

Adicionalmente conviene incorporar, con carácter permanente o puntual, representantes de medios de actuación ante emergencias de otras administraciones públicas, que realicen servicios ordinarios en el municipio. En todo caso este aspecto debe ser consensuado previamente con los medios afectados.

### **COMPOSICIÓN**

<b>PRESIDENTE</b>
Alcalde/sa del Municipio
<b>VICEPRESIDENTE</b>
Concejal/a Delegado en el Área de Protección Civil
<b>SECRETARIO</b>
Secretario/a
<b>VOCALES</b>
Coordinador/a municipal de Seguridad, Protección Civil y Servicio de Emergencias Municipal.
Coordinador/a Servicio de Emergencias Municipal y Protección Civil.
Jefe/a de Policía Local

*Al informatizar la información del Plan Municipal, se tendrá en cuenta lo relativo a la Protección de Datos regulado por Ley 8/2001, de 13 de julio, de Protección de Datos de Carácter Personal en la Comunidad de Madrid (BOCM, de 25 de julio de 2001, núm. 175).*



## PLATERBO



### **RESPONSABILIDADES**

#### **En relación con los planes municipales de protección civil**

- ✓ Proponer la elaboración del Plan Territorial y de los Planes de Actuación que se consideren necesarios para el municipio, así como las posteriores actualizaciones.
- ✓ Informar en el Pleno Municipal de los planes elaborados para su aprobación y elevarlos a la Comisión de Protección Civil de la Comunidad de Madrid, para su informe y en su caso homologación.
- ✓ Supervisar el cumplimiento del desarrollo, implantación, revisión, localización de simulacros y la actualización de los planes.
- ✓ Promover y supervisar el cumplimiento de los medios de previsión establecidos en los distintos planes.
- ✓ Analizar y evaluar, después de un grave riesgo que haya comportado la aplicación de un plan, su grado de eficacia, detectando y corrigiendo sus posibles anomalías.
- ✓ Proponer la elaboración de Planes de Autoprotección.

#### **En materia de seguridad**

- ✓ Promover aquellas cuestiones en materia de seguridad, relacionadas con la Protección Civil, que crea convenientes.
- ✓ Establecer las directrices y normas de la política municipal en materia de Protección Civil.
- ✓ Estudiar las propuestas y proponer normas en todo lo relativo a los Servicios Municipales de Protección Civil.
- ✓ Impulsar la cooperación de los efectivos que incidan en la seguridad ciudadana en el ámbito municipal.

#### **En materia de información**

- ✓ Promover campañas de formación e información ciudadana y promover permanentemente la formación y el reciclaje de los sectores de la población que crea conveniente.
- ✓ Estudiar y valorar los informes y propuestas que formulen las personas o entidades públicas o privadas, sobre la seguridad en el municipio.
- ✓ Informar y proponer las previsiones económicas e infraestructurales que pueda ocasionar el desarrollo de sus competencias.



## PLATERBO



### Contenido

<b>Denominación</b>	COMISIÓN LOCAL DE PROTECCIÓN CIVIL BOADILLA DEL MONTE
<b>Ámbito</b>	El municipio de Boadilla del Monte
<b>Régimen</b>	Órgano colegiado (*)
<b>Acuerdo del Pleno Municipal para su constitución</b>	(**)

(\*) Según Ley 30/1992, de 26 de noviembre de Régimen Jurídico de las Administraciones Públicas.

(\*\*) Fecha de constitución según la Certificación Acreditativa expedida por el Secretario/a del Ayuntamiento (En fase de Implantación del Plan).



## PLATERBO



### **MIEMBROS DE LA COMISIÓN LOCAL DE PROTECCIÓN CIVIL**

Se rellenarán las fichas con los nombres y cargos de los miembros de la Comisión Local de Protección Civil. Dichas fichas deben de ir firmadas por los titulares y los suplentes. La firma se realizará sobre la palabra "FIRMA" en la fase de implantación del plan.

Si se quiere informatizar la información del Plan Municipal se tendrá en cuenta lo relativo a la Protección de Datos regulado por Ley 8/2001, de 13 de julio, de Protección de Datos de Carácter Personal en la Comunidad de Madrid (BOCM, de 25 de julio de 2001, nº 175 (pag 6)).

PRESIDENTE/A	COMISIÓN LOCAL DE PROTECCIÓN CIVIL. BOADILLA DEL MONTE.
<p><b><u>TITULAR:</u></b> ALCALDE/SA PRESIDENTE/A DEL AYUNTAMIENTO DE BOADILLA DEL MONTE</p> <p><b>D./D<sup>a</sup> :</b></p> <p><b>Teléfonos de contacto</b></p>	<p style="text-align: center; font-size: 2em; opacity: 0.5;">FIRMA</p>
<p><b><u>SUPLENTE:</u></b> CONCEJAL/A DELEGADO/A EN MATERIA DE PROTECCIÓN CIVIL. AYUNTAMIENTO DE BOADILLA DEL MONTE</p> <p><b>D./D<sup>a</sup> :</b></p> <p><b>Teléfono de contacto</b></p>	<p style="text-align: center; font-size: 2em; opacity: 0.5;">FIRMA</p>
<p><b><u>OBLIGACIONES DE LA COMISIÓN LOCAL DE PROTECCIÓN CIVIL</u></b></p> <p><i>EN RELACIÓN CON LOS PLANES MUNICIPALES DE PROTECCIÓN CIVIL</i></p> <ul style="list-style-type: none"> <li>✓ Proponer la elaboración del Plan Territorial y de los Planes de Acción que se consideren necesarios para el municipio, así como las posteriores actualizaciones.</li> <li>✓ Informar en el Pleno Municipal de los planes elaborados para su aprobación y elevarlos a la Comisión de Protección Civil de la Comunidad de Madrid, para su informe y en su caso homologación.</li> <li>✓ Supervisar el cumplimiento del desarrollo, implantación, revisión, localización de simulacros y la actualización de los planes.</li> <li>✓ Promover y supervisar el cumplimiento de los medios de previsión establecidos en los distintos planes.</li> <li>✓ Analizar y evaluar, después de un grave riesgo que haya comportado la aplicación de un plan, su grado de eficacia, detectando y corrigiendo sus posibles anomalías.</li> </ul>	



## PLATERBO



**Boadilla  
del Monte**  
AYUNTAMIENTO

- ✓ Estudio que verifique la adecuación de la planificación de los grandes eventos del Municipio con una planificación específica para estos y planes de actuación especiales.
- ✓ Proponer la elaboración de Planes de Autoprotección.

### EN MATERIA DE SEGURIDAD

- ✓ Promover aquellas cuestiones en materia de seguridad, relacionadas con la Protección Civil, que crea convenientes.
- ✓ Establecer las directrices y normas de la política municipal en materia de Protección Civil.
- ✓ Estudiar las propuestas y proponer normas en todo lo relativo a los Servicios Municipales de Protección Civil.
- ✓ Impulsar la cooperación de los efectivos que incidan en la seguridad ciudadana en el ámbito municipal.

### EN MATERIA DE INFORMACIÓN

- ✓ Promover campañas de formación e información ciudadana y promover permanentemente la formación y el reciclaje de los sectores de la población que crea conveniente.
- ✓ Estudiar y valorar los informes y propuestas que formulen las personas o entidades públicas o privadas, sobre la seguridad en el municipio.
- ✓ Informar y proponer las previsiones económicas e infraestructurales que pueda ocasionar el desarrollo de sus competencias.

SECRETARIO/A	COMISIÓN LOCAL DE PROTECCIÓN CIVIL. BOADILLA DEL MONTE.
<p><b>TITULAR:</b> SECRETARIO/A DEL AYUNTAMIENTO DE BOADILLA DEL MONTE</p> <p><b>D./D<sup>a</sup> :</b></p> <p><b>Teléfono de contacto</b></p>	<p style="font-size: 48px; opacity: 0.5;">FIRMA</p>
<p><b>SUPLENTE:</b> VICESECRETARIA GENERAL DEL AYUNTAMIENTO DE BOADILLA DEL MONTE</p> <p><b>D./D<sup>a</sup> :</b></p> <p><b>Teléfono de contacto</b></p>	<p style="font-size: 48px; opacity: 0.5;">FIRMA</p>



## PLATERBO



### **OBLIGACIONES DE LA COMISIÓN LOCAL DE PROTECCIÓN CIVIL**

#### *EN RELACIÓN CON LOS PLANES MUNICIPALES DE PROTECCIÓN CIVIL*

- ✓ Proponer la elaboración del Plan Territorial y de los Planes de Actuación que se consideren necesarios para el municipio, así como las posteriores actualizaciones.
- ✓ Informar en el Pleno Municipal de los planes elaborados para su aprobación y elevarlos a la Comisión de Protección Civil de la Comunidad de Madrid, para su informe y en su caso homologación.
- ✓ Supervisar el cumplimiento del desarrollo, implantación, revisión, localización de simulacros y la actualización de los planes.
- ✓ Promover y supervisar el cumplimiento de los medios de previsión establecidos en los distintos planes.
- ✓ Analizar y evaluar, después de un grave riesgo que haya comportado la aplicación de un plan, su grado de eficacia, detectando y corrigiendo sus posibles anomalías.
- ✓ Estudio que verifique la adecuación de la planificación de los grandes eventos del Municipio con una planificación específica para estos y planes de actuación especiales.
- ✓ Proponer la elaboración de Planes de Autoprotección.

#### *EN MATERIA DE SEGURIDAD*

- ✓ Promover aquellas cuestiones en materia de seguridad, relacionadas con la Protección Civil, que crea convenientes
- ✓ Establecer las directrices y normas de la política municipal en materia de Protección Civil.
- ✓ Estudiar las propuestas y proponer normas en todo lo relativo a los Servicios Municipales de Protección Civil.
- ✓ Impulsar la cooperación de los efectivos que incidan en la seguridad ciudadana en el ámbito municipal.

#### *EN MATERIA DE INFORMACIÓN*

- ✓ Promover campañas de formación e información ciudadana y promover permanentemente la formación y el reciclaje de los sectores de la población que crea conveniente.
- ✓ Estudiar y valorar los informes y propuestas que formulen las personas o entidades públicas o privadas, sobre la seguridad en el municipio.
- ✓ Informar y proponer las previsiones económicas e infraestructurales que pueda ocasionar el desarrollo de sus competencias.

HASH DEL CERTIFICADO: E67E7E7442A2FCFC33EAAAC78DD824E7642C38EFD  
 HORA DE FIRMA: 13:16:21  
 CSV: 28660IDOC2AC9173D27CE5B9439D

FECHA Y  
 25/03/2024

PUESTO DE TRABAJO:  
 E.P. COORDINADOR DE PROTECCION CIVIL

NOMBRE:  
 Sergio García Couso

Firmado Digitalmente - Ayuntamiento de Boadilla del Monte - <https://carpetaciudadano.ayuntamientoboadilladelmonte.org>





PLATERBO

Boadilla  
del Monte  
AYUNTAMIENTO

VICEPRESIDENTE/A

COMISIÓN LOCAL DE PROTECCIÓN CIVIL. BOADILLA DEL MONTE.

**TITULAR:** CONCEJAL/A DELEGADO/A EN MATERIAL DE PROTECCIÓN CIVIL.  
AYUNTAMIENTO DE BOADILLA DEL MONTE

D./D<sup>a</sup> :

Teléfono de contacto:

FIRMA

### **OBLIGACIONES DE LA COMISIÓN LOCAL DE PROTECCIÓN CIVIL**

#### *EN RELACIÓN CON LOS PLANES MUNICIPALES DE PROTECCIÓN CIVIL*

- ✓ Proponer la elaboración del Plan Territorial y de los Planes de Actuación que se consideren necesarios para el municipio, así como las posteriores actualizaciones.
- ✓ Informar en el Pleno Municipal de los planes elaborados para su aprobación y elevarlos a la Comisión de Protección Civil de la Comunidad de Madrid, para su informe y en su caso homologación.
- ✓ Supervisar el cumplimiento del desarrollo, implantación, revisión, localización de simulacros y la actualización de los planes.
- ✓ Promover y supervisar el cumplimiento de los medios de previsión establecidos en los distintos planes.
- ✓ Analizar y evaluar, después de un grave riesgo que haya comportado la aplicación de un plan, su grado de eficacia, detectando y corrigiendo sus posibles anomalías.
- ✓ Estudio que verifique la adecuación de la planificación de los grandes eventos del Municipio con una planificación específica para estos y planes de actuación especiales.
- ✓ Proponer la elaboración de Planes de Autoprotección.

#### *EN MATERIA DE SEGURIDAD*

- ✓ Promover aquellas cuestiones en materia de seguridad, relacionadas con la Protección Civil, que crea convenientes.
- ✓ Establecer las directrices y normas de la política municipal en materia de Protección Civil.
- ✓ Estudiar las propuestas y proponer normas en todo lo relativo a los Servicios Municipales de Protección Civil.
- ✓ Impulsar la cooperación de los efectivos que incidan en la seguridad ciudadana en el ámbito municipal.

#### *EN MATERIA DE INFORMACIÓN*

- ✓ Promover campañas de formación e información ciudadana y promover permanentemente la formación y el reciclaje de los sectores de la población que crea conveniente.
- ✓ Estudiar y valorar los informes y propuestas que formulen las personas o entidades públicas o privadas, sobre la seguridad en el municipio.
- ✓ Informar y proponer las previsiones económicas e infraestructurales que pueda ocasionar el desarrollo de sus competencias.





PLATERBO

Boadilla  
del Monte  
AYUNTAMIENTO

VOCAL

COMISIÓN LOCAL DE PROTECCIÓN CIVIL. BOADILLA DEL MONTE.

**CARGO:** COORDINADOR / A MUNICIPAL DE SEGURIDAD, PROTECCIÓN CIVIL Y SERVICIO DE EMERGENCIAS MUNICIPAL.

D./D<sup>a</sup>. :

Teléfono de contacto

FIRMA

### **OBLIGACIONES DE LA COMISIÓN LOCAL DE PROTECCIÓN CIVIL**

#### *EN RELACIÓN CON LOS PLANES MUNICIPALES DE PROTECCIÓN CIVIL*

- ✓ Proponer la elaboración del Plan Territorial y de los Planes de Actuación que se consideren necesarios para el municipio, así como las posteriores actualizaciones.
- ✓ Informar en el Pleno Municipal de los planes elaborados para su aprobación y elevarlos a la Comisión de Protección Civil de la Comunidad de Madrid, para su informe y en su caso homologación.
- ✓ Supervisar el cumplimiento del desarrollo, implantación, revisión, localización de simulacros y la actualización de los planes.
- ✓ Promover y supervisar el cumplimiento de los medios de previsión establecidos en los distintos planes.
- ✓ Analizar y evaluar, después de un grave riesgo que haya comportado la aplicación de un plan, su grado de eficacia, detectando y corrigiendo sus posibles anomalías.
- ✓ Estudio que verifique la adecuación de la planificación de los grandes eventos del Municipio con una planificación específica para estos y planes de actuación especiales.
- ✓ Proponer la elaboración de Planes de Autoprotección.

#### *EN MATERIA DE SEGURIDAD*

- ✓ Promover aquellas cuestiones en materia de seguridad, relacionadas con la Protección Civil, que crea convenientes.
- ✓ Establecer las directrices y normas de la política municipal en materia de Protección Civil.
- ✓ Estudiar las propuestas y proponer normas en todo lo relativo a los Servicios Municipales de Protección Civil.
- ✓ Impulsar la cooperación de los efectivos que incidan en la seguridad ciudadana en el ámbito municipal.

#### *EN MATERIA DE INFORMACIÓN*

- ✓ Promover campañas de formación e información ciudadana y promover permanentemente la formación y el reciclaje de los sectores de la población que crea conveniente.
- ✓ Estudiar y valorar los informes y propuestas que formulen las personas o entidades públicas o privadas, sobre la seguridad en el municipio.
- ✓ Informar y proponer las previsiones económicas e infraestructurales que pueda ocasionar el desarrollo de sus competencias.

HASH DEL CERTIFICADO:  
E671E7644A2AFC033EAA6C78DD824E7642C38EFDHORA DE FIRMA:  
13:16:21FECHA Y  
25/03/2024PUESTO DE TRABAJO:  
E.P. COORDINADOR DE PROTECCION CIVILNOMBRE:  
Sergio García CousoFirmado Digitalmente - Ayuntamiento de Boadilla del Monte - <https://carpetaciudadano.ayuntamientoboadilladelmonte.org> - CSV: 28660IDOC2AC9173D27CE5B9439D



PLATERBO

Boadilla  
del Monte  
AYUNTAMIENTO

VOCAL

COMISIÓN LOCAL DE PROTECCIÓN CIVIL. BOADILLA DEL MONTE.

**CARGO:** COORDINADOR/A SERVICIO DE EMERGENCIAS MUNICIPAL Y PROTECCIÓN CIVIL.  
**D./D<sup>a</sup>.** :

**Teléfono de contacto**

FIRMA

### **OBLIGACIONES DE LA COMISIÓN LOCAL DE PROTECCIÓN CIVIL**

#### ***EN RELACIÓN CON LOS PLANES MUNICIPALES DE PROTECCIÓN CIVIL***

- ✓ Proponer la elaboración del Plan Territorial y de los Planes de Actuación que se consideren necesarios para el municipio, así como las posteriores actualizaciones.
- ✓ Informar en el Pleno Municipal de los planes elaborados para su aprobación y elevarlos a la Comisión de Protección Civil de la Comunidad de Madrid, para su informe y en su caso homologación.
- ✓ Supervisar el cumplimiento del desarrollo, implantación, revisión, localización de simulacros y la actualización de los planes.
- ✓ Promover y supervisar el cumplimiento de los medios de previsión establecidos en los distintos planes.
- ✓ Analizar y evaluar, después de un grave riesgo que haya comportado la aplicación de un plan, su grado de eficacia, detectando y corrigiendo sus posibles anomalías.
- ✓ Estudio que verifique la adecuación de la planificación de los grandes eventos del Municipio con una planificación específica para estos y planes de actuación especiales.
- ✓ Proponer la elaboración de Planes de Autoprotección.

#### ***EN MATERIA DE SEGURIDAD***

- ✓ Promover aquellas cuestiones en materia de seguridad, relacionadas con la Protección Civil, que crea convenientes.
- ✓ Establecer las directrices y normas de la política municipal en materia de Protección Civil.
- ✓ Estudiar las propuestas y proponer normas en todo lo relativo a los Servicios Municipales de Protección Civil.
- ✓ Impulsar la cooperación de los efectivos que incidan en la seguridad ciudadana en el ámbito municipal.

#### ***EN MATERIA DE INFORMACIÓN***

- ✓ Promover campañas de formación e información ciudadana y promover permanentemente la formación y el reciclaje de los sectores de la población que crea conveniente.
- ✓ Estudiar y valorar los informes y propuestas que formulen las personas o entidades públicas o privadas, sobre la seguridad en el municipio.
- ✓ Informar y proponer las previsiones económicas e infraestructurales que pueda ocasionar el desarrollo de sus competencias.



PLATERBO

Boadilla  
del Monte  
AYUNTAMIENTO

VOCAL

COMISIÓN LOCAL DE PROTECCIÓN CIVIL. BOADILLA DEL MONTE.

**CARGO:** JEFE/A DE POLICÍA LOCAL**D./Dª. :****Teléfono de contacto**

FIRMA

**OBLIGACIONES DE LA COMISIÓN LOCAL DE PROTECCIÓN CIVIL*****EN RELACIÓN CON LOS PLANES MUNICIPALES DE PROTECCIÓN CIVIL***

- ✓ Proponer la elaboración del Plan Territorial y de los Planes de Actuación que se consideren necesarios para el municipio, así como las posteriores actualizaciones.
- ✓ Informar en el Pleno Municipal de los planes elaborados para su aprobación y elevarlos a la Comisión de Protección Civil de la Comunidad de Madrid, para su informe y en su caso homologación.
- ✓ Supervisar el cumplimiento del desarrollo, implantación, revisión, localización de simulacros y la actualización de los planes.
- ✓ Promover y supervisar el cumplimiento de los medios de previsión establecidos en los distintos planes.
- ✓ Analizar y evaluar, después de un grave riesgo que haya comportado la aplicación de un plan, su grado de eficacia, detectando y corrigiendo sus posibles anomalías.
- ✓ Estudio que verifique la adecuación de la planificación de los grandes eventos del Municipio con una planificación específica para estos y planes de actuación especiales.
- ✓ Proponer la elaboración de Planes de Autoprotección.

***EN MATERIA DE SEGURIDAD***

- ✓ Promover aquellas cuestiones en materia de seguridad, relacionadas con la Protección Civil, que crea convenientes.
- ✓ Establecer las directrices y normas de la política municipal en materia de Protección Civil.
- ✓ Estudiar las propuestas y proponer normas en todo lo relativo a los Servicios Municipales de Protección Civil.
- ✓ Impulsar la cooperación de los efectivos que incidan en la seguridad ciudadana en el ámbito municipal.

***EN MATERIA DE INFORMACIÓN***

- ✓ Promover campañas de formación e información ciudadana y promover permanentemente la formación y el reciclaje de los sectores de la población que crea conveniente.
- ✓ Estudiar y valorar los informes y propuestas que formulen las personas o entidades públicas o privadas, sobre la seguridad en el municipio.
- ✓ Informar y proponer las previsiones económicas e infraestructurales que pueda ocasionar el desarrollo de sus competencias.



## PLATERBO



### CECOPAL

El CECOPAL es el órgano de trabajo del Director/a del Plan. En él se centralizan y coordinan todos los medios y recursos para la emergencia.

Es un órgano permanente de información, centro receptor de llamadas y el lugar que permite reunirse al Comité Asesor, para lo cual dispondrá de los enlaces necesarios con otros centros directivos, desde los cuales, sin perder su apoyo instrumental, podrá dirigir y coordinar las operaciones el Director/a del Plan.

El lugar físico donde se ubica el CECOPAL está en la Planta Baja del edificio, con acceso directo desde el exterior y desde otras dependencias del edificio. (En caso de necesidad, podrían cerrarse todas las puertas de forma que se aislara el CECOPAL). Se accede a un vestíbulo con dos puestos de trabajo, los cuales disponen de todo el material de oficina común, incluyendo ordenadores con internet, impresora, fax, teléfono, y radio. Desde el vestíbulo principal se accede directamente a los demás espacios del CECOPAL. En la zona central se sitúa la sala de comunicaciones. Dicha sala está separada del vestíbulo principal mediante una mampara de vidrio de suelo a techo, por lo que permite ver su interior desde el vestíbulo. En el interior de la sala de comunicaciones se encuentran todos aquellos elementos que permiten la comunicación directa con el resto de los intervinientes en una situación de emergencia. Dispone de un TAS, en el que se indican los avisos de emergencia, así como de ordenadores, impresora, teléfono, fax, radio, y toda la documentación específica del municipio como son un mapa del conjunto del municipio, y listines telefónicos. Esta sala de comunicaciones tiene personal de la Policía Local las 24 horas del día, los 365 días del año.

En torno al vestíbulo principal se sitúan cinco despachos, de los cuales uno, tiene comunicación directa con el vestíbulo principal y con la sala de comunicaciones. Este despacho corresponde al Inspector Jefe/a de la policía Local.

Los aseos se sitúan en la misma planta, en la zona común del edificio.

#### Dispone de un sistema de comunicación directa con:

- ✓ Delegación del Gobierno en Madrid.
- ✓ Municipios del territorio de la CAM.
- ✓ Órganos de la Administración Autonómica.
- ✓ Entidades públicas y privadas dependientes de la Comunidad de Madrid cuya intervención esté prevista en el Plan.



## PLATERBO



- ✓ Organismos no dependientes de la Comunidad de Madrid, cuya intervención esté prevista en alguno de los supuestos del Plan.

El CECOPAL se debe componer de varias salas o espacios con funciones y características propias como son:

- ✓ CETRA: Es el Centro de Transmisiones del CECOPAL, en la actualidad se ubicará en las dependencias de la Policía Municipal de Boadilla del Monte, su principal finalidad es la centralización y coordinación de todas las comunicaciones (emisión y recepción de información) en particular con los Jefes/as de los Grupos de Acción, enviando los comunicados oportunos a dichos Jefes/as, así como establecer las comunicaciones con otros organismos que pudieran ser llamados durante la emergencia.

Esta sala o espacio debe estar dotada de los medios mínimos suficientes para poder atender con garantías la recepción de llamadas, avisos de emergencia, la activación de protocolos de localización, movilización, y la comunicación de la Dirección del Plan de Protección Civil Municipal con el P.M.A. (Puesto de Mando Avanzado), con los demás Grupos Operativos actuantes y demás dependencias, organismos y entidades implicados en la emergencia.

<b>TLF</b>	<b>91 634 93 15</b> 092 (DESDE BOADILLA)
<b>FAX</b>	<b>91 632 60 14</b>
<b>RADIO</b>	<ul style="list-style-type: none"> <li>✓ Policía Municipal y Protección Civil utilizan la misma frecuencia (450 UHF).</li> <li>✓ Protección Civil dispone también de una frecuencia, la cual se ha comenzado a utilizar en actos multitudinarios.</li> <li>✓ A parte de las Comunicaciones normales de Protección Civil se cuenta también con una Red de Transmisiones denominada "Línea II de Emergencias" donde están conectados Policía Local, Guardia Civil, Guardas de Las Urbanizaciones, Protección Civil, Guarda del Monte y vigilancia privada.</li> </ul>

### LOCALIZACIÓN

Dependencias de Policía Local (c/ Juan Carlos I, 42)

### MEDIOS Y RECURSOS MÍNIMOS QUE CONTARÁ EL CECOPAL

- ✓ Autonomía energética.



## PLATERBO



- ✓ Posibilidad de conectar, de forma instantánea, a través de más de un medio de transmisión con cada organismo citado.
- ✓ Capacidad de comunicación constante.
- ✓ Personal cualificado que asegure el perfecto funcionamiento de todos los sistemas de comunicación del CETRA, como mínimo deberá contar permanentemente con un operador de radio cualificado y demás personal si se quiere instaurar un servicio 24 horas no dependiente de otros servicios de emergencias. Material de comunicaciones para que la red sea redundante.

- ✓ SACOP: Es el lugar de reunión del Director/a del Plan con el Comité Asesor, desde donde se coordinan todas las operaciones y se toman las decisiones necesarias en cada momento para la resolución de la emergencia.

Esta sala contará con información de los riesgos de Boadilla, medios y recursos públicos y privados disponibles, así como proporcionar información necesaria para la prevención, y movilización de los recursos materiales y humanos en caso de producirse la activación del plan.

- Enlace permanente con el CECOP de la Comunidad de Madrid y los mandos subordinados a través del Puesto de Mando Avanzado.
- Funcionamiento autónomo en caso de corte del suministro de energía. Dispone de un SAE que en caso de corte del suministro eléctrico, proporciona energía suficiente para mantener el conjunto del edificio en funcionamiento.
- Atención 24 horas y 365 días al año.
- Equipos de comunicaciones y transmisiones operativos, con enlaces establecidos con el CECOP (Madrid 112) de la Comunidad de Madrid.
- Cartografía de detalle del municipio.
- Copia de los planes de protección civil y del Plan Territorial.

En caso de estar activado el Plan, y que el Director/a del Plan (junto con el Comité Asesor, Gabinete de Información, o persona que el Director del Plan considere oportuno), necesiten utilizar una sala de reuniones, podrán disponer del Despacho del Inspector/a Jefe/a de la Policía Local, en caso de que lo consideren más oportuno, utilizarán una sala de aprox. 35 m2 con una mesa de reuniones con capacidad para 12 personas, situada en la planta tercera del mismo edificio. (En este caso, se establecerá una comunicación mediante radio con la sala de comunicaciones, la cual informará directamente sobre la evolución de la emergencia cuando el Director del Plan lo requiera).



## PLATERBO

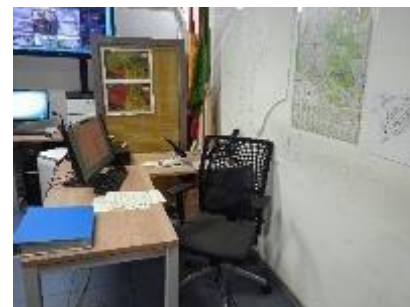

La documentación mínima que debe estar a disposición en esta sala debe ser:

- ✓ Plan de Protección Civil Municipal de Boadilla del Monte.
- ✓ Plan Territorial de Protección Civil de la Comunidad de Madrid (PLATERCAM).
- ✓ Planes de Autoprotección, de Emergencia Interior y Exterior de edificios, instalaciones hoteleras, industrias, etc. que hayan elaborados en el término municipal.
- ✓ Legislación y normativa sobre Protección Civil: nacional, autonómica y local.
- ✓ Otra documentación que se considere necesaria.

Además, es conveniente tener preparada una sala oficial para poder ofrecer ruedas de prensa por parte del responsable del Gabinete de Información o por el/la propio/a Director/a del Plan si se considera necesario, convocando a los medios de comunicación para ello lo más cerca posible de las instalaciones del CECOPAL.



## PLATERBO



De acuerdo con el PLATERCAM, el CECOPAL pasará a funcionar y denominarse CECOPI (Centro de Coordinación Operativa Integrado) cuando se incorporen a él algún responsable o responsables de otras administraciones.

### MEDIOS HUMANOS DEL QUE DISPONE EL CECOPAL

Para conseguir la atención permanente 24 horas al día, los 365 días del año, la Policía Local dispone siempre de al menos un operador responsable. Se organiza las sustituciones en tres turnos. En el caso de constituirse el CECOPAL al activar el/la Director/a del Plan el Plan Territorial, el operador de la Policía Local pasa a actuar como "Coordinador/a de Operaciones" bajo las instrucciones del Director del Plan.

### MEDIOS MATERIALES DEL QUE DISPONE EL CECOPAL

RED Y EQUIPOS DE TRANSMISION	UNIDADES
<b>Material Policía Local (Canal 1)</b>	
Estación repetidora Kenwood TKR-850	1
Emisora para estación base ubicada en central policía	3
Emisoras para vehículos	27
Radioteléfonos portátiles de mano	117
<b>Material red de emergencia (Canal 2)</b>	
Emisora repetidora Kenwood TK850 1	1
Emisoras para estación base ubicadas en central policía, protección civil, Montepíncipe y sede institucional	4
Emisora para vehículo 1	1
Radioteléfonos portátiles de mano 26	26
<b>Resumen cantidad equipos de radio</b>	
Estaciones repetidoras C1 y C2	2
Emisoras bases	7
Emisoras para vehículos	28
Radioteléfonos portátiles de mano	143
Estaciones repetidoras C1 y C2	2
Emisoras bases	7

SISTEMA INFORMATICO	UNIDADES
Ordenadores	21
Impresoras	9
Telefonos móviles	9
FAX	2
PDA	10





## PLATERBO



VEHÍCULOS	UNIDADES
Vehículos patrulla.	18
Motos eléctricas	2
Motos	1
Vehículos camuflados	6
Bicicletas	4

DRONES	UNIDADES
Drones con visor nocturno	3
Drones con teleobjetivo	2
Drones minis	2

DOCUMENTACIÓN	
PLATERCAM	Formato papel y formato digital
INFOMA	Formato papel y formato digital
PLAN TERRITORIAL DE PROTECCIÓN CIVIL	Formato papel y formato digital
LEGISLACIÓN Y NORMATIVA DE PROTECCIÓN CIVIL	Formato papel y formato digital
GUÍA TELEFÓNICA DEL MUNICIPIO	Formato papel y formato digital
PLANES ESPECIALES DEL MUNICIPIO	Formato papel y formato digital
PLANES DE AUTOPROTECCIÓN DE EMPRESAS Y EDIFICIOS	Formato papel y formato digital
GUÍA DE MERCANCÍAS PELIGROSAS	Formato papel y formato digital

### CENTRO AUXILIAR

En situación de necesidad, y siempre que el Director del Plan así lo apruebe, se procederá a utilizar las Dependencias del Servicio de Emergencias Municipal y Protección Civil y en concreto el Despacho del Coordinador/a del Servicio de Emergencias Municipal y Protección Civil como centro auxiliar al CECOPAL.



PLATERBO



## ANEXO 2. PLANOS

- Plano 1: Riesgo por accidentes en túneles
- Plano 2: Riesgo de inundaciones, avenidas y crecidas
- Plano 3: Riesgo por concentraciones humanas
- Plano 4: Riesgo por contaminación ambiental en el aire
- Plano 5: Riesgo por contaminación ambiental en el suelo
- Plano 6: Riesgo de fuertes vientos
- Plano 7: Riesgo de Granizo
- Plano 8: Riesgo de incendios forestales
- Plano 9: Riesgo de incendios urbanos
- Plano 10: Riesgo por lluvias torrenciales
- Plano 11: Riesgo de nevadas
- Plano 12: Riesgo de nieblas
- Plano 13: Riesgo por olas de calor
- Plano 14: Riesgo por olas de frío
- Plano 15: Riesgo de pública concurrencia
- Plano 16: Riesgo sísmico
- Plano 17: Riesgo de movimientos de ladera
- Plano 18: Riesgo de rotura de presas
- Plano 19: Riesgo de sequía por consumo humano
- Plano 20: Riesgo de Transporte por carretera

NOMBRE: Sergio García Couso  
 Firmado Digitalmente - Ayuntamiento de Boadilla del Monte - <https://carpetaciudadano.ayuntamientoboadilladelmonte.org> - CSV: 28660IDOC2AC9173D27CE5B9439D  
 PUESTO DE TRABAJO: E.P. COORDINADOR DE PROTECCION CIVIL  
 FECHA Y HORA DE FIRMA: 25/03/2024 13:15:21  
 HASH DEL CERTIFICADO: E671E7644A2FCF33EAAAC78DDDB24E7642C38EFD





PLATERBO



## ANEXO 3. GLOSARIO DE TÉRMINOS

**ACTIVACIÓN DEL PLAN:** Declaración formal por el Director del Plan para la puesta en marcha de todas las actividades y medidas previstas en el Plan una vez recibida y evaluada la notificación de la emergencia. El nivel de respuesta lo determinará en base a las características y evolución de la emergencia. En cada Plan debe especificarse los criterios de activación en función de las situaciones definidas.

**ALARMA:** Situación que se caracterizaría por la materialización de un riesgo y la subsiguiente intervención de los medios propios conforme a los mecanismos de respuesta establecidos.

**ALBERGUE:** Alojamiento provisional de la población afectada en centros hoteleros, residenciales, casas particulares, recintos de circunstancias o acampada.

**ALEJAMIENTO:** Traslado de la población desde posiciones expuestas a lugares seguros, generalmente poco distantes, utilizando sus propios medios.

**ALERTA:** Situación en la que se presume, por la información de la que se dispone, que existe la posibilidad de que pueda materializarse en breve un riesgo.

**ANÁLISIS DE CONSECUENCIAS:** Evaluación cuantitativa de la evolución espacial y temporal de las variables físicas representativas de los fenómenos peligrosos y sus posibles efectos sobre las personas, el medio ambiente y los bienes, con el fin de estimar la naturaleza y magnitud del daño.

**ÁREA BASE:** Zona en donde pueden acumularse los refuerzos, efectuarse los relevos, y en general llevarse a cabo todas las operaciones de apoyo logístico. Se sitúa a retaguardia del área de socorro, aunque en ocasiones pueden coincidir.

**ÁREA DE INTERVENCIÓN:** Espacio de terreno en donde las consecuencias de la emergencia producen un nivel de daños que justifican la aplicación inmediata de medidas de protección y socorro. Queda delimitada por el área de socorro y por la imposibilidad de acceso al interior del siniestro.

**ÁREA DE SOCORRO O ALERTA:** Zona de terreno en la que, cuando se perciban los efectos de la emergencia, no hay riesgo para las personas y por lo tanto permite llevar a cabo la atención a los rescatados. En esta área se sitúa el Grupo Sanitario y en él se realiza la clasificación y evacuación de heridos.

**AUTOPROTECCIÓN INDIVIDUAL:** Conjunto de actuaciones y medidas, generalmente al alcance de cualquier ciudadano, con el fin de contrarrestar los efectos adversos de cualquier accidente.



## PLATERBO



**AVISOS A LA POBLACIÓN:** Sistemas que tiene por finalidad alertar a la población e informarla sobre la actuación más conveniente en cada caso y sobre la aplicación de otras medidas de protección.

**CALAMIDAD PÚBLICA:** Es una variante de la catástrofe caracterizada por un desencadenamiento lento y una larga acción temporal del agente que la produce.

**CATÁLOGO DE MEDIOS Y RECURSOS MOVILIZABLES:** Inventario de todos los bienes de naturaleza pública y privada; y personas que, en su caso, pueden ser requeridos para reforzar las dotaciones de los organismos públicos intervinientes en situaciones de emergencia, así como todos aquellos recursos cuya utilización u ocupación transitoria se consideren necesarios.

**CATÁSTROFE EXTRAORDINARIA:** Situación producida por la actualización de un riesgo potencial en la que puede peligrar masivamente la vida de las personas, produciéndose una desorganización social que excede de la capacidad de reacción de la comunidad afectada.

**CENTRO COORDINACIÓN DE OPERACIONES MUNICIPAL (CECOPAL):** Puesto de mando del Director/a del Plan, constituido por una Sala de Control de Operaciones, con el soporte necesario de cartografía, banco de datos, aplicación informática, etc., y un Centro de Transmisiones con los medios que permitan asegurar las comunicaciones entre la Dirección del Plan y los demás Servicios, Autoridades y Organismos implicados en el Plan.

**CENTRO COORDINACIÓN DE OPERACIONES INTEGRADO (CECOPI):** CECOP en el que se constituye el Comité de Dirección y funciona como órgano de dirección del Plan, enlazado con los demás CECOP de las distintas Administraciones implicadas que actúan en apoyo de éste.

**CONATO:** situación que, afectando a una o varias áreas o zonas, en principio parece controlable sin dificultad por parte de los propios medios del establecimiento.

**COMITÉ ASESOR:** Tiene como finalidad la de asistir al Comité de Dirección en los distintos aspectos relacionados con el mismo. Está formado por los Jefes/as de los Servicios actuantes, Técnicos de las distintas Administraciones o de las empresas afectadas que se consideren necesarios o cualesquiera otras personas que por su especial preparación considere oportuno el Comité de Dirección.

**CONFINAMIENTO:** Medida de protección que consiste en el refugio de la población en sus propios domicilios, o en otros edificios, recintos o habitáculos próximos, en el momento de anunciarse la adopción de la medida.

**CONTROL DE ACCESOS:** Control de la entrada y salida de personas, vehículos y material en la Zona o Zonas de Operaciones, así como de las vías de comunicación, para facilitar el desenvolvimiento del personal que tenga que actuar, y una más rápida y eficaz intervención en ayuda de los afectados.



## PLATERBO



**COORDINADOR/A DE MEDIOS:** Auxiliar del Director/a del Plan que se responsabiliza del funcionamiento del CECOP. Recibe y clasifica la información, comprueba la transmisión fiel de las órdenes y consignas del Director/a del Plan y gestiona los medios de apoyo necesarios.

**COORDINADOR/A DE OPERACIONES:** Mando único en la Zona de Operaciones que coordina las actuaciones de los Grupos de Acción, asistido en ocasiones por un Director/a Técnico. Asume esta función el Jefe/a del Grupo de Intervención en aquellos casos en que no está explícitamente designado en el Plan, o que posteriormente pueda ser nombrado por el Director del mismo.

**DIRECTOR/A DEL PLAN:** Autoridad competente en relación con las características de la emergencia que asume la dirección de las actuaciones más convenientes para hacer frente a la emergencia, determina la información a la población y declara la activación del Plan y el fin de la emergencia.

**EJERCICIO DE ADIESTRAMIENTO:** Actividad tendente a familiarizar a los distintos Grupos con los equipos y técnicas que deberían utilizar en caso de emergencia. En un ejercicio participa únicamente una parte del personal y medios adscritos al Plan, normalmente un Grupo de Acción.

**EMERGENCIA:** Cualquier suceso cuyas consecuencias supongan o puedan suponer una situación de grave riesgo colectivo, catástrofe o calamidad pública, inmediata o diferida, para las personas, el medio ambiente y los bienes.

**EQUIPO DE PRIMERA INTERVENCIÓN:** Constituido por los primeros escalones del Grupo de Intervención (primera salida), Grupo Sanitario (evacuación heridos) y Grupo de Seguridad (control de accesos). Recibe en primer lugar la notificación y se desplaza inmediatamente al lugar de la emergencia, llevando a cabo las primeras actuaciones en apoyo del Plan de Autoprotección. Informa al CECOP y materializa la interfase entre el Plan de Autoprotección y el Correspondiente Plan de Actuación.

**EVACUACIÓN:** Traslado masivo de la población que se encuentra en la zona de riesgo hacia zonas que están alejadas de la misma. Se trata de una medida que se justifica únicamente si el peligro a que está expuesta la población es lo suficientemente grande.

**GABINETE DE INFORMACIÓN:** Dependiente directamente del Director/a del Plan, y próximo pero independiente del CECOP, se establecerá el Gabinete de información para canalizar la información a los medios de comunicación y a las personas u organismos que lo soliciten. Esta información debe ser siempre autorizada por el Director/a del Plan.

**GRAVE RIESGO:** Situación en la que los parámetros definidores del riesgo adquieren valores que indican la inminencia de un peligro grave.

**GRUPO DE ASISTENCIA SOCIAL:** Constituido para organizar y suministrar socorros alimentarios, prendas, medicinas, etc. a la población afectada; organizar y gestionar los albergues de emergencias, y cuantas tareas de auxilio a la población se consideren necesarias.



## PLATERBO



**GRUPO DE APOYO TÉCNICO:** Tiene entre otras funciones la de evaluar daños, seguimiento de la evolución de la situación y su previsible evolución, proponer medidas correctoras y proceder a las rehabilitaciones prioritarias.

**GRUPO DE INTERVENCIÓN:** Tiene entre otras funciones la de combatir y eliminar los riesgos que han provocado la emergencia, colaborar en la aplicación de medidas de protección, efectuar labores de rescate y salvamento y establecer el Puesto de Mando Avanzado

**GRUPO DE PRONTO AUXILIO:** Grupo formado por medios propios medios del Ayuntamiento. Tiene el objetivo de actuar desde los primeros momentos en los trabajos de extinción de un incendio forestal. En este grupo está formado por personal voluntario, y posteriormente las ayudas espontáneas, debiendo tener siempre en cuenta la formación y experiencia del personal interviniente, con la finalidad de asignarle exclusivamente las tareas que razonablemente pueda desempeñar. Se recomienda que cada Grupo de Pronto Auxilio esté constituido por un mínimo de ocho personas, con un Jefe/a al frente, que dependerá, a su vez, del/la Concejal en el que el Alcalde/sa haya delegado la incorporación al Comité Asesor.

**GRUPO DE SEGURIDAD:** Tiene entre otras funciones el control de accesos e itinerarios, velar por el orden público y la seguridad ciudadana en la zona afectada por la emergencia, colaborar en los avisos a población con megafonía móvil, llevar a cabo la movilización de medios según las instrucciones de la autoridad competente, colaborar con el Grupo de Acción Social en la evacuación, alejamiento y albergue.

**GRUPO LOGÍSTICO:** Sus funciones son facilitar y coordinar los medios de transporte que requiera el resto de los grupos, facilitarles combustible y material, proveer alimentos para el personal que interviene en la operación, llevar a cabo la evacuación de la zona (si lo ordena el Director del Plan), y colaborar con el Grupo de Acción Social en la organización de las áreas de recepción y albergue.

**GRUPO SANITARIO:** Tiene como misiones prestar asistencia sanitaria de urgencias, preceder a la clasificación y evacuación de heridos, organizar la recepción en centros hospitalarios y proponer las medidas de prevención sanitaria que se estimen oportunas.

**GRUPOS DE ACCIÓN:** Órganos de ejecución de las actuaciones previstas en los Planes de Acción. La estructura y composición de estos Grupos quedará determinada en el correspondiente Plan de Actuación. El número de Grupos a constituir estará en función de los riesgos a que se destina el Plan, pudiendo en ocasiones alguno de ellos asumir las funciones de otros además de las propias.

**GUÍA DE RESPUESTA:** Documento anexo al Plan que contiene los procedimientos de actuación de los integrantes de la estructura de dirección y de la estructura operativa en relación con cada riesgo específico. Es equivalente a Manual de Actuación.



## PLATERBO



**HOMOLOGACIÓN:** Certificación por parte de una Administración Pública de que el prototipo de un producto cumple los requisitos técnicos reglamentarios.

**IMPLANTACIÓN:** Dotación de todos aquellos medios que se consideren necesarios para garantizar la operatividad del Plan, una vez elaborado éste, así como a las actuaciones necesarias para las comprobaciones de las medidas y previsiones, formación de actuantes y desarrollo de los programas previstos.

**INTERFACE:** Es el procedimiento de superposición de planes a distinto nivel, que establece la transferencia de dirección y la integración de medios y unidades con el objeto de disponer de una jefatura única.

**MANTENIMIENTO DE LA OPERATIVIDAD:** Conjunto de acciones encaminadas a garantizar, tanto que los procedimientos de actuación previstos en el Plan son plenamente operativos, como su actualización y adecuación a modificaciones futuras en el ámbito territorial objeto de planificación. Está constituido por las comprobaciones periódicas, los ejercicios de adiestramiento, los simulacros, la información a la población, la enseñanza básica de las medidas de autoprotección personal y las revisiones del Plan.

**MEDIOS ADSCRITOS:** Todos aquellos medios humanos y materiales que se encuadran en la estructura del Plan y quedan a disposición del Director del Plan para su participación en las actividades previstas en dicho Plan.

**MEDIOS MOVILIZABLES:** Elementos materiales o personales que pueden ser empleados a requerimiento del Director/a del Plan a fin de dar la mejor respuesta posible a la emergencia. Estos medios pueden ser los adscritos al Plan y aquellos otros extraordinarios pertenecientes a otras AA.PP. y a los particulares.

**NIVEL BLANCO:** Preemergencias o alertas de ámbito geográfico y competencial del municipio, que por su gravedad y extensión, requieran o puedan requerir una actuación local, si bien se prevé que para el control de la emergencia se bastará el Ayuntamiento, y en su caso de otras entidades privadas.

**NIVEL AMARILLO:** Emergencias de ámbito geográfico y competencial del municipio, que por su gravedad y extensión, requieran o puedan requerir una actuación superior a la definida como respuesta local, si bien se prevé que bastará, para el control de la emergencia por parte del Ayuntamiento, un apoyo puntual extraordinario de medios de otras Administraciones territoriales, y en su caso de otras entidades públicas y privadas.

**NIVEL NARANJA:** Emergencias de ámbito geográfico y competencial del municipio, que superan la necesidad de apoyo puntual extraordinario para poder ser controlables por el Ayuntamiento. Por su



## PLATERBO



gravedad y extensión requieren que las actuaciones sean coordinadas por Administración territorial de ámbito superior.

**NOTIFICACIÓN:** Procedimiento de aviso a los Organismos intervinientes de que puede existir una emergencia o bien que se haya producido una emergencia. Esta notificación puede realizarse de varios modos, pero siempre debe ir acompañada de una evaluación inicial.

**OPERATIVIDAD:** Conjunto de acciones que debe realizar cada grupo de personas involucradas en la gestión de la emergencia, en función del tipo de accidente.

**PLAN DE AUTOPROTECCIÓN:** Organización y conjunto de medios y procedimientos de actuación, previstos en viviendas, establecimientos, locales, etc., con el fin de prevenir los accidentes de cualquier tipo, y en su caso, mitigar sus efectos, contando sólo con sus propios recursos.

**PLAN DE CARENCIAS:** Documento anexo a un Plan de Actuación en donde figuran todos los medios que se consideran necesarios para la completa operatividad de este y que en ese momento no se dispone de ellos.

**PLAN DE EMERGENCIA INTERIOR:** Plan de Autoprotección de una instalación industrial.

**PLANES DE EMERGENCIA EXTERIOR:** Plan de Actuación previsto ante la posibilidad de accidente mayores en instalaciones industriales.

**PLANES ESPECIALES:** Aquellos planes elaborados para hacer frente a los riesgos específicos cuya naturaleza requieren una metodología técnico-científica adecuada para cada uno de ellos. Se elaborarán de acuerdo con una Directriz Básica. Son riesgos objeto de planes especiales: Emergencias Nucleares, Situaciones Bélicas, Inundaciones, Sismos, Químicos, Transporte de Mercancías Peligrosas, Incendios Forestales, Volcánicos.

**PLAN DE PROTECCIÓN CIVIL:** Marco orgánico y funcional para hacer frente a las situaciones de grave riesgo colectivo, catástrofe extraordinaria o calamidad pública, previamente analizadas, clasificadas y evaluadas, que establece las medidas a adoptar en cada una de ellas, los recursos humanos y materiales necesarias para afrontarlas y el esquema de coordinación de las autoridades, organismos y servicios llamados a intervenir. Pueden ser Planes Territoriales o Planes Especiales.

**PLANES TERRITORIALES:** Aquellos planes que se elaboran para hacer frente a las emergencias generales que se puedan presentar en cada ámbito territorial. Se elaborarán de acuerdo con la Norma Básica de Protección Civil.

**PROTECCIÓN CIVIL:** Servicio público que se orienta al estudio y prevención de las situaciones de grave riesgo colectivo, catástrofe extraordinaria o calamidad pública en los que pueda peligrar, en forma masiva, la vida o integridad física de las personas y a la protección y socorro de éstas y sus bienes en los casos en que dichas situaciones se produzcan.





## PLATERBO



**PUESTO DE MANDO AVANZADO (PMA):** Centro desde el que se coordinan las actuaciones en la Zona de Operaciones. Normalmente se monta en el Área Base o en el Área de Socorro y desde él dirige las actuaciones el coordinador/a de operaciones. En este Puesto se integran los Jefes/as de los Grupos de Acción y mandos de las unidades de apoyo que actúan en la Zona de Operaciones. Cuenta con un Centro de transmisiones móvil para asegurar el enlace con el CECOP correspondiente.

**SERVICIO DE EMERGENCIAS MUNICIPAL:** son equipos profesionales municipales de pronto auxilio que trabajan en el municipio 24 horas 365 días coordinados con la Comunidad de Madrid hasta la llegada de recursos de la propia Comunidad si esta lo cree necesario.

**REHABILITACIÓN:** Acciones encaminadas para la vuelta a la normalidad que consisten en medidas reparadoras inmediatas referidas a los servicios públicos esenciales, cuyas carencias pueden afectar a la actividad normal de la comunidad, y procedimientos para la identificación y tratamiento de los efectos retardados que las catástrofes producen sobre la salud y la vida del hombre.

**SERVICIOS:** Denominación genérica de todos aquellos organismos, instituciones y servicios de las Administraciones que pueden participar con medios o personal en las actividades previstas en el Plan.

**SIMULACRO:** Activación simulada del Plan en su totalidad para evaluar su operatividad con respecto a las prestaciones previstas y tomar las medidas correctoras pertinentes. Tanto los ejercicios como los simulacros deben de establecer unos criterios de evaluación de la eficacia en las actuaciones para posteriormente realizar un juicio crítico y proponer las sugerencias oportunas para mejorar la operatividad del Plan.

**SITUACIONES:** Graduación del nivel de gravedad potencial de la emergencia o categoría según los daños previsibles como consecuencia de ésta. En la realidad pueden no darse secuencialmente estas situaciones, por lo que inicialmente puede declararse cualquiera de ellas. El establecimiento de situaciones, en un sistema de comunicación, facilita el traspaso de responsabilidades y consecuentemente la aplicación de medidas y medios previstos en un Plan a otro de nivel superior.



## PLATERBO



Boadilla  
del Monte  
AYUNTAMIENTO

## ANEXO 4. CATÁLOGO DE HIDRANTES

URBANIZACIÓN OSITO								
Nº	DIRECCIÓN	LOCALIZACIÓN GPS	TIPO	Nº SALIDAS	MEDIDA	TIPO RACOR	FUNCIONA	OBSERVACIONES
1	C/ Junta de Castilla y León frente a nº 3	<a href="#">40.44212, -3.87518</a>	Enterrado	1	100	Rosca	SI	-
2	C/ Junta de Castilla y León frente a nº 5	<a href="#">40.4405, -3.87414</a>	Enterrado	1	100	Barcelona	SI	-
3	C/ Junta de Castilla y León nº 8	<a href="#">40.44104, -3.873</a>	Enterrado	1	100	Rosca	SI	-
4	C/ Junta de Castilla y León a 150 m de C/ Comunidad Canaria	<a href="#">40.44178, -3.87318</a>	Enterrado	1	100	Rosca	NO	No sale agua
5	C/ Junta de Castilla y León a 50 m de C/ Comunidad Canaria	<a href="#">40.44288, -3.87319</a>	Enterrado	1	100	Rosca	SI	-
6	C/ Comunidad Canaria con Glorieta Junta de Castilla y León	<a href="#">40.44322, -3.87264</a>	Enterrado	1	100	Rosca	NO	No sale agua
7	C/ Comunidad Canaria frente a nº 4	<a href="#">40.44318, -3.87439</a>	Enterrado	1	100	Rosca	SI	No enrosca la columna de hidrante
8	C/ Comunidad de Navarra con C/ Comunidad Canaria	<a href="#">40.44331, -3.87535</a>	Enterrado	1	100	Rosca	SI	-
9	C/ Comunidad Canaria con C/ Comunidad de Navarra	<a href="#">40.44284, -3.87568</a>	Enterrado	1	100	Rosca	SI	-

URBANIZACIÓN COTO DE LAS ENCINAS								
Nº	DIRECCIÓN	LOCALIZACIÓN GPS	TIPO	Nº SALIDAS	MEDIDA	TIPO RACOR	FUNCIONA	OBSERVACIONES
1	Urbanización Coto de las Encinas 28-29	<a href="#">40.43348, -3.8744</a>	Columna	3	70	Barcelona	SI	<a href="#">Mantenimiento empresa DETEX SCI</a>
					70	Barcelona		
					100	Rosca		
2	Urbanización Coto de las Encinas 34-35	<a href="#">40.43275, -3.87456</a>	Columna	3	70	Barcelona	SI	<a href="#">Mantenimiento empresa DETEX SCI</a>
					70	Barcelona		
					100	Rosca		
3	Urbanización Coto de las Encinas 24-25	<a href="#">40.43292, -3.87358</a>	Columna	3	70	Barcelona	SI	<a href="#">Mantenimiento empresa DETEX SCI</a>
					70	Barcelona		
					100	Rosca		
4	Urbanización Coto de las Encinas Frente 11-12	<a href="#">40.43191, -3.87387</a>	Columna	3	70	Barcelona	SI	<a href="#">Mantenimiento empresa DETEX SCI</a>
					70	Barcelona		
					100	Rosca		

URBANIZACIÓN PINO CENTINELA								
Nº	DIRECCIÓN	LOCALIZACIÓN GPS	TIPO	Nº SALIDAS	MEDIDA	TIPO RACOR	FUNCIONA	OBSERVACIONES
1	Pº Pino Centinela con C/ Geranio	<a href="#">40.4218, -3.87667</a>	Enterrado	1	100	Rosca	SI	-
2	C/ Geranio con C/ Margarita	<a href="#">40.42309, -3.87606</a>	Enterrado	1	100	Rosca	SI	-
3	C/ Tulipán con C/ Jazmín	<a href="#">40.42252, -3.87872</a>	Enterrado	1	100	Rosca	SI	<a href="#">Tapa manchada de cemento</a>
4	C/ Tulipán frente nº 21 (parque)	<a href="#">40.42177, -3.88012</a>	Enterrado	1	100	Rosca	SI	-
5	C/ Tulipán con C/ Clavel	<a href="#">40.41912, -3.87827</a>	Enterrado	1	100	Rosca	SI	<a href="#">Tapa manchada de cemento</a>
6	Pº Pino Centinela con M-516 (entrada)	<a href="#">40.42099, -3.87527</a>	Enterrado	1	100	Rosca	SI	-

URBANIZACIÓN VALDEPASTORES								
Nº	DIRECCIÓN	LOCALIZACIÓN GPS	TIPO	Nº SALIDAS	MEDIDA	TIPO RACOR	FUNCIONA	OBSERVACIONES
1	C/ Islas Medes con Avda. Valdepastores		Columna	3	45	Barcelona	SI	-
					45	Barcelona		
					70	Barcelona		
2	C/ Isla San Martín con C/ Montelomas		Enterrado	1	100	Rosca	SI	-
3	C/ Isla de la Toja, nº11 (parque)		Columna	3	45	Barcelona	SI	-
					45	Barcelona		
					70	Barcelona		
4	C/ Islas Lobeiras con C/ Islas Cíes		Columna	3	45	Barcelona	NO	Gripado
					45	Barcelona	NO	Gripado
					70	Barcelona	SI	-
5	C/ Isla de la Toja, 27 (acceso al Monte)		Columna	3	70	Barcelona	SI	-
					70	Barcelona		
					100	Rosca		
6	C/ Valle de Belagua, nº 15-13		Columna	3	70	Barcelona	SI	-
					70	Barcelona		
					100	Rosca		

HORA DE FIRMA: 13:16:21  
HASH DEL CERTIFICADO: E671E76442A2FC033AEAC78DD824E7642C38EFD

FECHA Y  
25/03/2024

PUESTO DE TRABAJO:  
E.P. COORDINADOR DE PROTECCION CIVIL

NOMBRE:  
Sergio García Couso

Firmado Digitalmente - Ayuntamiento de Boadilla del Monte - <https://carpetaciudadano.ayuntamientoboadilladelmonte.org> - CSV: 28660IDOC2AC9173D27CE5B9439D





## PLATERBO



**Boadilla  
del Monte**  
AYUNTAMIENTO

URBANIZACIÓN VALDECABAÑAS								
Nº	DIRECCIÓN	LOCALIZACIÓN GPS	TIPO	Nº SALIDAS	MEDIDA	TIPO RACOR	FUNCIONA	OBSERVACIONES
1	C/ Playa del Saler con C/ Playa de la Lanzada		Columna	3	70	Barcelona	SI	
					70	Barcelona		
					100	Rosca		
2	C/ Playa del Saler frente al nº 62		Columna	3	45	Barcelona	SI	Falta tapón de 45
					45	Barcelona		
					100	Rosca		
3	C/ Playa de América con C/ Playa de las Antillas		Columna	3	70	Barcelona	SI	Faltan tapones de 70 y tapa
					70	Barcelona		
					100	Rosca		
4	C/ Playa de Aro con C/ Playa de Sabaris	40.4399733, -3.8942718	Columna	3	70	Barcelona	SI	
					70	Barcelona		
					100	Rosca		
5	C/ Playa de Altea con C/ Playa de Formentor	40.4440672, -3.8934453	Columna	3	70	Barcelona	SI	
					70	Barcelona		
					100	Rosca		

URBANIZACIÓN BONANZA								
Nº	DIRECCIÓN	LOCALIZACIÓN GPS	TIPO	Nº SALIDAS	MEDIDA	TIPO RACOR	FUNCIONA	OBSERVACIONES
1	C/ Playa de la Concha con C/ Playa del Sardinero		Columna	3	45	Barcelona	SI	
					45	Barcelona		
					100	Rosca		
2	C/ Playa del Sardinero con C/ Playa del Saler		Columna	3	70	Barcelona	SI	No cierra bien. Tapa rota
					70	Barcelona		
					100	Rosca		
3	C/ Playa de Riazor con C/ Playa de Cullera	40.4494610, -3.8899021	Columna	3	70	Barcelona	SI	
					70	Barcelona		
					100	Rosca		
4	C/ Playa de Riazor frente nº 10		Columna	3	70	Barcelona	SI	
					70	Barcelona		
					100	Rosca		

URBANIZACIÓN LOS FRESNOS								
Nº	DIRECCIÓN	LOCALIZACIÓN GPS	TIPO	Nº SALIDAS	MEDIDA	TIPO RACOR	FUNCIONA	OBSERVACIONES
1	C/ Generalitat Valenciana, nº 9		Enterrado	1	100	Rosca	SI	No enrosca la columna de hidrante
2	C/ Generalitat Valenciana con C/ Comunidad de La Rioja		Enterrado	1	100	Rosca	NO	No enrosca la columna de hidrante. No sale agua
3	C/ Generalitat Valenciana con C/ Comunidad de Murcia		Enterrado	1	100	Rosca	SI	Fondo cubierto con cemento
4	C/ Generalitat Valenciana, nº 47		Enterrado	1	100	Rosca	SI	-
5	C/ Comunidad de Madrid frente nº 9		Enterrado	1	100	Rosca	SI	No enrosca la columna de hidrante
6	C/ Comunidad de Madrid a 300 metros de C/ Generalitat Valenciana		Enterrado	1	100	Rosca	SI	Falta adaptador de la llave
7	C/ Comunidad de Madrid, nº 42		Enterrado	1	100	Rosca	SI	Falta adaptador de la llave
8	C/ Comunidad de Madrid, nº 50		Enterrado	1	100	Rosca	SI	-
9	C/ Comunidad de Madrid a 150 metros de C/ Xunta de Galicia		Enterrado	1	100	Rosca	SI	-
10	C/ Xunta de Galicia frente nº 1-19		Enterrado	1	100	Rosca	SI	-
11	C/ Comunidad Balear frente nº 2-30		Enterrado	1	100	Rosca	SI	-
12	C/ Comunidad de Madrid, nº 100		Enterrado	1	100	Rosca	SI	-
13	C/ Comunidad de Madrid frente nº 82		Enterrado	1	100	Rosca	SI	-
14	C/ Comunidad de Madrid frente C/ Comunidad Balear		Enterrado	1	100	Rosca	SI	-

HASH DEL CERTIFICADO: E671E76442AFC33AEAC78DD824E7642C38EFD3

HORA DE FIRMA: 13:16:21

FECHA Y

28/03/2024

PUESTO DE TRABAJO: E.P. COORDINADOR DE PROTECCION CIVIL

Firmado Digitalmente - Ayuntamiento de Boadilla del Monte - https://carpetaciudadano.ayuntamientoaboadilladelmonte.org - CSV: 28660IDOC2A C9173D27CE5B9439D

NOMBRE: Sergio García Couso





## PLATERBO



Boadilla  
del Monte  
AYUNTAMIENTO

SECTOR B								
Nº	DIRECCIÓN	LOCALIZACIÓN GPS	TIPO	Nº SALIDAS	MEDIDA	TIPO RACOR	FUNCIONA	OBSERVACIONES
1	Carretera M-513 dirección Boadilla (gasolinera Galp)	40.4123, -3.89398	Columna	3	70	Barcelona	SI	-
					70	Barcelona		
					100	Rosca		
2	C/ Ventura Rodríguez frente Zona Verde	40.4000737, -3.8908426	Enterrado	1	100	Rosca	SI	-
3	C/ Ventura Rodríguez frente nº 8	40.4028393, -3.8917368	Enterrado	1	100	Rosca	SI	-
4	C/ Ventura Rodríguez frente nº 2	40.4045172, -3.8917518	Enterrado	1	100	Rosca	SI	-
5	C/ Santiago Ramón y Cajal próximo al nº 14	40.4073158, -3.8919171	Enterrado	1	100	Rosca	SI	-
6	C/ Santiago Ramón y Cajal frente Parque	40.4089592, -3.8915611	Enterrado	1	100	Rosca	SI	-
7	C/ Santiago Ramón y Cajal entre C/ Juan de la Cierva y la curva	40.4107906, -3.8908339	Enterrado	1	100	Rosca	SI	-
8	Avenida Siglo XXI con C/ Santiago Ramón y Cajal	40.4053311, -3.8925230	Enterrado	1	100	Rosca	SI	-
9	Avenida Infante Don Luis entre C/ Gregorio Marañón y C/ Isaac Peral	40.4077286, -3.8953775	Enterrado	1	100	Rosca	SI	-
10	Avenida Infante Don Luis junto Parque Víctimas del Terrorismo	40.4097306, -3.8944273	Enterrado	1	100	Rosca	SI	-
11	Avenida Infante Don Luis con Glorieta Virgen del Encinar	40.4002920, -3.8964222	Enterrado	1	100	Rosca	SI	-

BOADILLA PUEBLO								
Nº	DIRECCIÓN	LOCALIZACIÓN GPS	TIPO	Nº SALIDAS	MEDIDA	TIPO RACOR	FUNCIONA	OBSERVACIONES
1	C/ Ronda, nº 7	40.4025855, -3.8832382	Enterrado	1	100	Rosca	SI	-
2	C/ Ronda con C/ Francisco Alonso	40.4006867, -3.8822263	Enterrado	1	100	Rosca	SI	-
3	C/ Pedro González, nº 2	40.408275, -3.879933	Enterrado	1	100	Rosca	SI	-
4	Camino San Sebastián con C/ Joaquín Ramos	40.408182, -3.878119	Enterrado	1	100	Rosca	SI	-
5	C/ Mártires con Avenida de Adolfo Suárez	40.406336, -3.875650	Enterrado	1	100	Rosca	NO	-
6	Palacio Infante Don Luis lado izquierdo	40.407278, -3.873874	Enterrado	1	100	Rosca	NO	-
7	Palacio Infante Don Luis lado derecho	40.406948, -3.874562	Enterrado	1	100	Rosca	NO	-
8	C/ Enrique Calabia con Paseo de Madrid (detrás marquesina)	40.404292, -3.875147	Enterrado	1	100	Rosca	NO	-
9	C/ Enrique Calabia con C/ García Noblejas	40.404517, -3.875603						No se ha podido acceder por obras
10	Paseo de Madrid con C/ Juan Carlos I	40.403768, -3.875983						No se ha podido acceder. Tapado por terraza Bar Borleña
11	C/ José Antonio con C/ Convento	40.406970, -3.878177	Enterrado	1	100	Rosca	SI	-
12	C/ Albarracín con C/ Santillana del Mar	40.404108, -3.880191	Enterrado	1	100	Rosca	SI	-
13	C/ Santillana del Mar, nº4	40.401790, -3.881195	Enterrado	1	100	Rosca	SI	-
14	C/ Alberca con C/ Trujillo	40.406111, -3.883611	Enterrado	1	100	Rosca	SI	-
15	C/ Trujillo, nº 4	40.405449, -3.882720	Enterrado	1	100	Rosca	SI	-

SECTOR S								
Nº	DIRECCIÓN	LOCALIZACIÓN GPS	TIPO	Nº SALIDAS	MEDIDA	TIPO RACOR	FUNCIONA	OBSERVACIONES
1	Avenida Nuevo Mundo con Glorieta Virgen de las Angustias	40.405803, -3.882983	Enterrado	1	100	Rosca	SI	-
2	C/ Bárbara de Braganza con C/ Alberca	40.407035, -3.882983	Enterrado	1	100	Rosca	SI	-
3	C/ Bárbara de Braganza con C/ Isabel de Borbón	40.408583, -3.884646	Enterrado	1	100	Rosca	SI	-

CIUDAD FINANCIERA								
Nº	DIRECCIÓN	LOCALIZACIÓN GPS	TIPO	Nº SALIDAS	MEDIDA	TIPO RACOR	FUNCIONA	OBSERVACIONES
1	Avenida de Cantabria s/n	40.3955364, -3.8666095	Enterrado	1	100	Rosca	SI	-
2	Avenida de Cantabria frente Estación Metro Ligero	40.3949248, -3.8644148	Enterrado	1	100	Rosca	SI	No enrosca la columna de hidrante
3	Avenida de Cantabria s/n	40.3944545, -3.8620752	Enterrado	1	100	Rosca	SI	No enrosca la columna de hidrante
4	Avenida de Cantabria s/n	40.3934836, -3.8602439	Enterrado	1	100	Rosca	SI	No enrosca la columna de hidrante
5	Avenida de Cantabria s/n	40.3928162, -3.8579500	Enterrado	1	100	Rosca	SI	No enrosca la columna de hidrante
6	Avenida de Cantabria s/n	40.3924211, -3.8532829	Enterrado	1	100	Rosca	NO	No sale agua

HORA DE FIRMA: 13:16:21  
HASH DEL CERTIFICADO: E67E7644A2FC035AEAC78DD824E7642C38EFD3  
CSV: 28660IDOC2AC9173D27CE5B9439D

FECHA Y 25/03/2024

PUESTO DE TRABAJO: E.P. COORDINADOR DE PROTECCION CIVIL

NOMBRE: Sergio García Couso

Firmado Digitalmente - Ayuntamiento de Boadilla del Monte - https://carpetaciudadano.ayuntamientoboadilladelmonte.org - CSV: 28660IDOC2AC9173D27CE5B9439D





## PLATERBO



**Boadilla  
del Monte**  
AYUNTAMIENTO

URBANIZACIÓN MONTEPRÍNCIPE								
Nº	DIRECCIÓN	LOCALIZACIÓN GPS	TIPO	Nº SALIDAS	MEDIDA	TIPO RACOR	FUNCIONA	OBSERVACIONES
1	Avenida de Montepríncipe con Paseo de los Almendros	<a href="#">40.4136627, -3.8442677</a>	Enterrado	1	100	Rosca	SI	-
2	Avenida de Montepríncipe (entrada Centro Comercial)	<a href="#">40.4124882, -3.8431774</a>	Enterrado	1	100	Rosca	SI	-
3	Avenida de Montepríncipe (farmacia)	<a href="#">40.4114671, -3.8420394</a>	Enterrado	1	100	Rosca	SI	-
4	Avenida de Montepríncipe frente Gerencia	<a href="#">40.4097748, -3.8416579</a>	Enterrado	1	100	Rosca	SI	-
5	Avenida de Montepríncipe con Paseo de los Tilos	<a href="#">40.4080600, -3.8417980</a>	Enterrado	1	100	Rosca	SI	-
6	Avenida de Montepríncipe con Paseo de los Olmos	<a href="#">40.4062234, -3.8415191</a>	Enterrado	1	100	Rosca	SI	-
7	Avenida de Montepríncipe con Paseo de los Sauces	<a href="#">40.4045123, -3.8410373</a>	Enterrado	1	100	Rosca	SI	-
8	Avenida de Montepríncipe con camino que va a Paseo de los Olmos	<a href="#">40.4024785, -3.8407436</a>	Enterrado	1	100	Rosca	SI	-
9	Avenida de Montepríncipe con camino que va a Paseo de los Castaños	<a href="#">40.4009331, -3.8404777</a>	Enterrado	1	100	Rosca	SI	-
10	Avenida de Montepríncipe (Residencia de Estudiantes)	<a href="#">40.3980747, -3.8375216</a>	Enterrado	1	100	Rosca	SI	-
11	Paseo de los Sauces con Paseo de los Olmos	<a href="#">40.4036522, -3.8428827</a>	Enterrado	1	100	Rosca	SI	-
12	Paseo de los Sauces parcela A-11	<a href="#">40.4043479, -3.8444608</a>	Enterrado	1	100	Rosca	SI	-
13	Paseo de los Sauces parcela A-12	<a href="#">40.4058093, -3.8458777</a>	Enterrado	1	100	Rosca	SI	-
14	Paseo de los Almendros con Paseo de los Tilos	<a href="#">40.4118640, -3.8501770</a>	Enterrado	1	100	Rosca	SI	-
15	Paseo de los Almendros con Travesía de los Almendros	<a href="#">40.4117122, -3.8527726</a>	Enterrado	1	100	Rosca	SI	-
16	Paseo de los Almendros con C/ Adelfas	<a href="#">40.4112629, -3.8541429</a>	Enterrado	1	100	Rosca	SI	-
17	Paseo de los Almendros (salida Monte)	<a href="#">40.4106553, -3.8553049</a>	Columna	3	70 70 100	Barcelona Barcelona Rosca	SI	-
18	C/ Adelfas, nº 54	<a href="#">40.4093227, -3.8523049</a>	Enterrado	1	100	Rosca	SI	<a href="#">Pasa un cable por el interior de la arqueta</a>
19	C/ Adelfas, nº 48	<a href="#">40.4077608, -3.8503120</a>	Enterrado	1	100	Rosca	SI	<a href="#">Pasa un cable por el interior de la arqueta</a>
20	C/ Adelfas, nº 40	<a href="#">40.4066891, -3.8483980</a>	Enterrado	1	100	Rosca	SI	<a href="#">Pasa un cable por el interior de la arqueta</a>
21	C/ Adelfas, nº 34	<a href="#">40.4053735, -3.8476201</a>	Enterrado	1	100	Rosca	SI	<a href="#">Pasa un cable por el interior de la arqueta</a>
22	C/ Adelfas con Travesía Adelfas	<a href="#">40.4038863, -3.8461576</a>	Enterrado	1	100	Rosca	SI	-
23	C/ Adelfas frente nº 16	<a href="#">40.4021390, -3.8454298</a>	Enterrado	1	100	Rosca	SI	-
24	C/ Adelfas con Pº Castaños (acceso Monte)	<a href="#">40.4002593, -3.8456453</a>	Enterrado	1	100	Rosca	SI	-
25	Paseo de los Castaños (salida Monte)	<a href="#">40.4006315, -3.8464165</a>	Columna	3	70 70 100	Barcelona Barcelona Rosca	SI	-
26	Paseo de los Castaños frente Paseo de los Olmos	<a href="#">40.3994509, -3.8434503</a>	Enterrado	1	100	Rosca	SI	<a href="#">Pasa un cable por el interior de la arqueta</a>
27	Paseo Castaños con Calle Espino	<a href="#">40.3987125, -3.8415536</a>	Enterrado	1	100	Rosca	SI	<a href="#">Pasa un cable por el interior de la arqueta</a>
28	Paseo de los Olmos con Paseo de los Sauces nº 6	<a href="#">40.4048047, -3.8430459</a>	Enterrado	1	100	Rosca	SI	-
29	Paseo de los Olmos con Paseo de los Sauces	<a href="#">40.4032506, -3.8432505</a>	Enterrado	1	100	Rosca	SI	-
30	Paseo de los Olmos con Travesía de los Olmos	<a href="#">40.4008092, -3.8429604</a>	Enterrado	1	100	Rosca	SI	-
31	Paseo de los Tilos, nº 1 parcela A-4	<a href="#">40.4088599, -3.8427288</a>	Enterrado	1	100	Rosca	SI	-
32	Paseo de los Tilos, parcela A-5	<a href="#">40.4100413, -3.8442308</a>	Enterrado	1	100	Rosca	SI	-
33	Paseo de los Tilos frente parcela A-6	<a href="#">40.4105751, -3.8467149</a>	Enterrado	1	100	Rosca	SI	-
34	Paseo de los Tilos frente Paseo de los Sauces	<a href="#">40.4109869, -3.8479390</a>	Enterrado	1	100	Rosca	SI	-
35	C/ Rosales, nº 10	<a href="#">40.4099862, -3.8506527</a>	Enterrado	1	100	Rosca	SI	-

HASH DEL CERTIFICADO: E67E7E6442A2FC033EAEAC78DD824E7642C38EFD  
HORA DE FIRMA: 13:16:21

FECHA Y  
25/03/2024

PUESTO DE TRABAJO: E.P. COORDINADOR DE PROTECCIÓN CIVIL

NOMBRE: Sergio García Couso

Firmado Digitalmente - Ayuntamiento de Boadilla del Monte - <https://carpetaciudadano.ayuntamientoboadilladelmonte.org> - CSV: 28660IDOC2AC9173D27CE5B9439D



## PLATERBO



Boadilla  
del Monte  
AYUNTAMIENTO

## POLÍGONO INDUSTRIAL PRADO DEL ESPINO

Nº	DIRECCIÓN	LOCALIZACIÓN GPS	TIPO	Nº SALIDAS	MEDIDA	TIPO RACOR	FUNCIONA	OBSERVACIONES
1	C/ Artesanos, nº 18	<a href="#">40.3922899, -3.8491493</a>	Enterrado	1	100	Rosca	SI	-
2	C/ Labradores junto a "Llorente"	<a href="#">40.3948316, -3.8441259</a>	Enterrado	1	100	Rosca	SI	-
3	C/ Carreteros con C/ Labradores	<a href="#">40.3942119, -3.8434546</a>	Enterrado	1	100	Rosca	SI	-
4	C/ Forjadores, nº 26	<a href="#">40.3930342, -3.8466478</a>	Enterrado	1	100	Rosca	SI	-
5	C/ Forjadores en la puerta de "UnoCien"	<a href="#">40.3931244, -3.8497109</a>	Enterrado	1	100	Rosca	SI	-
6	C/ Herreros en la puerta de "Área 51"	<a href="#">40.3931476, -3.8521705</a>	Enterrado	1	100	Rosca	SI	-
7	C/ Labradores en la puerta de "Libros Antonio Machado"	<a href="#">40.3951873, -3.8487711</a>	Enterrado	1	100	Rosca	SI	-
8	C/ Vidrieros frente al nº 9	<a href="#">40.3923149, -3.8452497</a>	Enterrado	1	100	Rosca	SI	-
9	C/ Vidrieros frente C/ Carpinteros	<a href="#">40.3939846, -3.8451867</a>	Enterrado	1	100	Rosca	SI	-
10	C/ Impresores en la puerta de "JOFEG"	<a href="#">40.3961272, -3.8436900</a>	Enterrado	1	100	Rosca	SI	-
11	C/ Impresores junto a "S.M."	<a href="#">40.3963450, -3.8489733</a>	Enterrado	1	100	Rosca	SI	-
12	C/ Carpinteros, nº 5	<a href="#">40.3940265, -3.8492529</a>	Enterrado	1	100	Rosca	SI	-

## URBANIZACIÓN EL OLIVAR DE MIRABAL

Nº	DIRECCIÓN	LOCALIZACIÓN GPS	TIPO	Nº SALIDAS	MEDIDA	TIPO RACOR	FUNCIONA	OBSERVACIONES
1	Avenida Monte Olivar con C/ Monte Catalobo (sobre el cauce)	<a href="#">40.4174570, -3.9057624</a>	Columna	3	70	Barcelona	SI	-
					70	Barcelona		
					100	Rosca		
2	Avenida Monte Olivar con C/ Monte Sollube	<a href="#">40.4148863, -3.9002551</a>	Columna	3	70	Barcelona	SI	-
					70	Barcelona		
					100	Rosca		
3	Avenida Monte Olivar con C/ Monte Romanillos	<a href="#">40.4204583, -3.9095805</a>	Columna	3	70	Barcelona	SI	-
					70	Barcelona		
					100	Rosca		
4	C/ Monte Hijedo con C/ Monte Igueldo	<a href="#">40.4218376, -3.9062260</a>	Columna	3	70	Barcelona	SI	-
					70	Barcelona		
					100	Rosca		
5	C/ Monte Hijedo con C/ Monte Guadalupe	<a href="#">40.4211000, -3.9006440</a>	Columna	3	70	Barcelona	SI	-
					70	Barcelona		
					100	Rosca		

## URBANIZACIÓN LAS LOMAS

Nº	DIRECCIÓN	LOCALIZACIÓN GPS	TIPO	Nº SALIDAS	MEDIDA	TIPO RACOR	FUNCIONA	OBSERVACIONES
1	Avenida de Las Lomas junto Zona Verde	<a href="#">40.4318855, -3.8955224</a>	Columna	3	70	Barcelona	SI	-
					70	Barcelona		
					100	Rosca		
2	Avenida de Las Lomas con C/ Valle de Léniz	<a href="#">40.4300807, -3.8928583</a>	Columna	3	70	Barcelona	SI	-
					70	Barcelona		
					100	Rosca		
3	Avenida de Las Lomas con C/ Valle de Baztán	<a href="#">40.4281518, -3.8913871</a>	Columna	3	70	Barcelona	SI	-
					70	Barcelona		
					100	Rosca		
4	C/ Valle de Léniz con C/ Valle de Oro	<a href="#">40.4276186, -3.8943284</a>	Columna	3	70	Barcelona	SI	-
					70	Barcelona		
					100	Rosca		
5	C/ Valle de Ansó con C/ Valle del Tormes	<a href="#">40.4273318, -3.8992372</a>	Columna	3	70	Barcelona	SI	-
					70	Barcelona		
					100	Rosca		
6	C/ Valle de Nuria con C/ Valle de Ansó	<a href="#">40.4284064, -3.9023975</a>	Columna	3	70	Barcelona	SI	-
					70	Barcelona		
					100	Rosca		
7	C/ Valle de Tobalina con C/ Vallefranco	<a href="#">40.4312736, -3.9055260</a>	Columna	3	70	Barcelona	SI	-
					70	Barcelona		
					100	Rosca		

HASH DEL CERTIFICADO: E67E7E7442A2FC033AEAC78DBD24E7642C38EFD3

HORA DE FIRMA: 13:16:21

FECHA Y

28/03/2024

PUESTO DE TRABAJO: E.P. COORDINADOR DE PROTECCIÓN CIVIL

Firmado Digitalmente - Ayuntamiento de Boadilla del Monte - https://carpetaciudadano.ayuntamientoaboadilladelmonte.org - CSV: 28660IDOC2AE515CB67104BB469F

NOMBRE: Sergio García Couso



## ANEXO 5. CATÁLOGO DE EMPRESAS

## ASOCIACIONES:

Asociación Intermunicipal de Mujeres Profesionales, Empresarias y Autónomas (ASIMPEA)	Asociaciones de empresarios y comerciantes de Boadilla del Monte.	Asociaciones	675806010			C/ Río Tajo, 70	asimpea@asimpea.org	www.asimpea.org	40,439455	-3,921181	Urbanizaciones y Centros comerciales
Asociación Boadilla Activa	Es una asociación sin ánimo de lucro que trabaja a favor del desarrollo socio-cultural-educativo de Boadilla del Monte.	Asociaciones	690294245	657931560		Avda. Siglo XXI, 10 local 10		https://boadillaactiva.tumblr.com/	40,406095	-3,897035	Eje Siglo XXI/Infante D. Luis
Babies Uganda	Asociación sin ánimo de lucro de Cooperación Internacional para ayudar a niños huérfanos o abandonados en situaciones críticas.	Asociaciones	639127715	638034778		C/ Ronda, 7, P. A, Bº D	info@babiesuganda.org	www.babiesuganda.org	40,403676	-3,882567	Casco Antiguo
Asociación Cultural Arte y Pasión	Asociaciones culturales	Asociaciones	916333006			C/ Fragua, 3	asociacionarteypasion@gmail.com		40,40514	-3,875974	Casco Antiguo
Acbm Boadilla	Asociaciones de empresarios y comerciantes de Boadilla del Monte	Asociaciones	630900691				acbmboadilla@gmail.com	http://www.acbmboadilla.es/	40,411951	-3,888361	Casco Antiguo
Asociación de Mayores de Boadilla	Asociaciones de carácter social	Asociaciones	916324669	916323481		C/ Juan Carlos I, 42	j.d.mayores@aytoboadilla.com	www.mayoresdeboadilla.es	40,407266	-3,878627	Casco Antiguo
Mujeres en Igualdad de Boadilla del Monte	Asociaciones de mujeres	Asociaciones	620191510			C/ Luigi Boccherini, 10	mdboadilla@gmail.com		40,404722	-3,885394	Eje Nuevo Mundo/Isabel de Farnesio
Asociación de Propietarios de la Urbanización Bonanza	Construida en 1.965 en el municipio de Boadilla del Monte, Bonanza es una de las urbanizaciones históricas del Noroeste donde poder vivir en un entorno integrado con la naturaleza a tan solo veinte minutos de Madrid	Asociaciones	916321517			C/ Playa de Formentor, 8		https://www.cpbonanza.es/	40,445611	-3,884981	Urbanizaciones y Centros comerciales
Asociación de Vecinos "La Encina" de Boadilla del Monte	Asociaciones de vecinos	Asociaciones	679245228	661570729		Avda. Condesa de Chinchón, 25 Ch. 68	asociacion@asociacionvecinoslaencina.com	www.asociacionvecinoslaencina.com	40,403811	-3,904049	Eje Siglo XXI/Infante D. Luis
Asociación de Vecinos de la Urbanización Las Lomas	Asociaciones de vecinos	Asociaciones	916321334	678534627		C/ Valle de Léniz, 53	administracion@urbanizacionlaslomas.es	https://www.urbanizacionlaslomas.es/	40,428117	-3,898644	Urbanizaciones y Centros comerciales
Asociación de Vecinos El Olivar de Mirabal	Asociaciones de vecinos en Boadilla del Monte	Asociaciones	-			C/ Monte Sollube, 37	asocvecelolivar@gmail.com		40,419958	-3,901016	Urbanizaciones y Centros comerciales
Asociación Española Contra el Cáncer	Asociaciones de salud	Asociaciones	916322062	630054147		C/ Mártires, 27, 3º B	llovet_29@yahoo.es	www.aecc.es	40,408995	-3,87826	Casco Antiguo
Asociación Fiesta del Caballo de Boadilla del Monte	La Asociación Fiesta del Caballo de Boadilla del Monte tiene como objeto la organización y participación en actividades lúdico-recreativas y culturales relacionadas con el Caballo, su historia, cría, monta y exhibición	Asociaciones	607910226	916327034		C/ Alberca, 5, 1º 18 (Ed. Giraldo I)	asoc.fiestacaballoboadilla@gmail.com		40,40585	-3,883839	Urbanizaciones y Centros comerciales
Asociación Sociocultural Peña Q3	"LA VIDA PIRATA, LA VIDA MEJOR"	Asociaciones	-			Pº de Madrid, 12, 2º 5	q3.boadilla@gmail.com	www.losq3.es	40,403701	-3,876253	Casco Antiguo
Babel Family	Asociaciones de salud. El proyecto internacional contra la ataxia de Friedreich	Asociaciones	916321409	637046067		C/ Monte Peñalara, 16	mariluz.gonzalez@babelfamily.org	www.babelfamily.org	40,418155	-3,909534	Urbanizaciones y Centros comerciales
Boadilla Tasman Rugby Club	El TASMAN Rugby Boadilla se creó en 2001, con la idea de acercar el rugby, ese gran desconocido, a los niños	Asociaciones	606964941			Ctra. Boadilla-Pozuelo, km 1,400	fgsggg@gmail.com	www.tasmanrugbyboadilla.es	40,416522	-3,86032	Urbanizaciones y Centros comerciales



## PLATERBO



Boadillaventura	Asociaciones deportivas	Asociaciones	645676851	654015594		Avda. Isabel de Farnesio, 6 Bq. 4, 1º 3	info@boadillaventura.es	www.boadillaventura.es	40,408735	-3,886462	Eje Nuevo Mundo/Isabel de Farnesio
C.D.E. Ornitológico Boadilla del Monte	Asociaciones deportivas	Asociaciones	629581788			Avda. Monte Segovia, 1	josecpip@hotmail.com		40,416312	-3,898838	Viñas Viejas
Asociación Cultural "Caballo Verde"	Plataforma Cultural y Artística de Boadilla del Monte	Asociaciones	-			C/ Pío Baroja, 1. Bloque 8, piso 2C	plataformacaballoverde@gmail.com	www.caballoverde.org	40,404356	-3,901182	Eje Siglo XXI/Infante D. Luis
Asociación Celicalia	Asociaciones de salud	Asociaciones	629214088			C/ Manuel de Falla, 153	info@celicalia.org	www.celicalia.org	40,398722	-3,887095	Eje Nuevo Mundo/Isabel de Farnesio
Club Ciclista "Lute Anguita"	Asociaciones deportivas	Asociaciones	-			C/ Pío Baroja, 1, Bq. 3, 3º D			40,405997	-3,8999	Eje Siglo XXI/Infante D. Luis
C.D.E. de Tiro con Arco "Arco Boadilla"	Asociaciones deportivas	Asociaciones	-			C/Altamira, 5. P.E. Prado del Espino	arcoboadilla@gmail.com	www.arcoboadilla.com	40,390715	-3,849469	Prado del Espino
Club Deportivo J.B. Car	Asociaciones deportivas	Asociaciones	-			C/ Camino de San Sebastián, 1, 3º A			40,406983	-3,87724	Casco Antiguo
Club Deportivo Natación Boadilla	Formando personas a través del deporte	Asociaciones	649492172			C/ Santillana del Mar, 17	secretaria@clubnatacionboadilla.es	www.clubnatacionboadilla.es	40,405646	-3,881414	Casco Antiguo
Coro Azahares del Rocío	Asociaciones culturales. Coro rociero	Asociaciones	636482093			Avda. Monte Olivar, 23	ecapotemora@yahoo.es		40,416005	-3,901702	Urbanizaciones y Centros comerciales
Estamos por Ti - Dignidad Boadilla	Estamos Por Ti es una entidad de acción social y cooperación al desarrollo comprometida con su entorno	Asociaciones	916326911			C/ Valle Inclán, 4	dignidad@estamosporti.org	www.estamosporti.org	40,402871	-3,89799	Eje Siglo XXI/Infante D. Luis
Escuela de Fútbol Madrid Oeste Boadilla	Esfuerzo, compañerismo, respeto y solidaridad	Asociaciones	916321984			Ctra. Boadilla/Pozuelo (M-513) km 1,400	efmadridoesteboadilla@hotmail.com	http://www.efmadridoesteboadilla.com/pnfg/NPcd/RW_Inicio	40,416054	-3,860471	Urbanizaciones y Centros comerciales
Fundación Ángel Nieto	La prestación de todo tipo de ayudas a colectivos de víctimas y familiares afectados por los accidentes de tráfico	Asociaciones	910837921			Avda. Isabel de Farnesio, 34 bis, local 14	info@fundacionangelnieto.org	www.fundacionangelnieto.org	40,399012	-3,884721	Eje Nuevo Mundo/Isabel de Farnesio
Fundación Almar	Fundación sin ánimo de lucro que trabaja para apoyar la investigación de la enfermedad rara llamada Ataxia de Friedreich y para mejorar la calidad de vida de los enfermos y de sus familias	Asociaciones	637787608	914268562		C/ Río Tajuña, 13	informacion@fundacionalmar.org	www.fundacionalmar.org	40,406888	-3,896863	Eje Siglo XXI/Infante D. Luis
Fundación Síndrome de Down de Madrid	Somos un grupo de Padres que vivimos en Boadilla del Monte y tenemos niños con Síndrome de Down	Asociaciones	-			C/ Blas Cabrera, 5, Casa 1		https://downboadilla.wordpress.com/	40,420497	-3,898913	Viñas Viejas
Grupo de Teatro "Taller de Estudio Dramático" TAEDRA	Asociaciones culturales	Asociaciones	917150067			Pº de los Tilos, 1, Ch. 21	victoryteresa@gmail.com		40,411558	-3,848948	Urbanizaciones y Centros comerciales
Boadillaventura	Asociaciones deportivas	Asociaciones	613486725	1174521530		Avda. Isabel de Farnesio, 6 Bq. 4, 1º 4	info@boadillaventura.es	www.boadillaventura.es	40,41084805	-3,876460857	Eje Nuevo Mundo/Isabel de Farnesio







## PLATERBO



Hermandad de la Virgen del Carmen	Hermandad En Boadilla del Monte.</p>	Asociaciones	629161208			C/ Monjas, 2 (Parroquia S. Cristóbal)			40,407443	-3,875159	Casco Antiguo
Hermandad de la Virgen Milagrosa	Hermandad en Boadilla del Monte	Asociaciones	916322860	649456611		C/ Barranco Amarillo, 2, 3º C	hermandadvirgenmilagrosa1@gmail.com	http://www.mensajesvirgenmaria.com/index.html	40,404639	-3,877289	Casco Antiguo
Hermandad de Nuestra Señora del Rosario	Hermandades	Asociaciones	916331053			C/ Monjas			40,407468	-3,875213	Casco Antiguo
Hermandad de San Sebastián	Hermandades	Asociaciones	629735615	629464820		C/ Camino de San Sebastián, 4			40,407002	-3,877138	Casco Antiguo
Nuevas Generaciones del Partido Popular	Asociaciones juveniles	Asociaciones	916339149			Avda. Siglo XXI, 12 local 3	comunicacion@ppboadilla.org	https://www.pppboadilla.es/	40,406676	-3,898816	Eje Siglo XXI/Infante D. Luis
Fundación Universia	Somos una entidad española con vocación iberoamericana que impulsa a personas con talento y discapacidad capaces de transformar el mundo	Asociaciones	912891797			Avda. Cantabria, s/n Edif. Arrecife	info.fundacion@universia.net	www.universia.net	40,392574	-3,86483	Prado del Espino
Hermandad de San Babilés	Hermandad de Boadilla del Monte	Asociaciones	-			C/ Convento, 28 - 3ºB	contacto@hermandadesanbables.com	www.hermandadesanbables.com	40,406799	-3,876609	Casco Antiguo
Peña Los Taitantos	Peña de Boadilla del Monte	Asociaciones	654510575			C/ Convento, 11, Bº B, Esc. Dcha.	lostaitantos@gmail.com		40,407239	-3,876307	Casco Antiguo
Peña Madridista de Boadilla del Monte	Peña del Real Madrid en Boadilla del Monte	Asociaciones	628344353			C/ Valle de Tormes, 2, local 100, C.C. Las Lomas	madridistasboadilla@gmail.com		40,431475	-3,899043	Urbanizaciones y Centros comerciales
Peña New Boadilla- El Cerdo	Peñas	Asociaciones	638042608			C/ San Sebastián, 12, 1º C	jsanzm6@gmail.com		40,406536	-3,877278	Casco Antiguo
Peña Taurina El Botijo	Peñas	Asociaciones	-			C/ Juan Carlos I, 51, 1º F			40,406356	-3,877026	Casco Antiguo
Asociación Boadilla Voleibol	Asociación Boadilla Voleibol os propone un nuevo concepto de actividad extraescolar deportiva. Buscamos el desarrollo de las personas a través del Voleibol. Tenemos equipos desde Alevín a Senior.&nbsp;	Asociaciones	687588474	669207772		C/ Playa de Altea, 8	asociacionboadillavoleibol@gmail.com		40,448023	-3,890678	Urbanizaciones y Centros comerciales
Pórtico de la Cultura	Asociaciones culturales	Asociaciones	-			C/ Valle de Tobalina 15	gestion@porticodelacultura.org	www.porticodelacultura.org	40,430059	-3,901741	Urbanizaciones y Centros comerciales
Asociación Rotary Club de Boadilla del Monte	Dar de Sí antes de Pensar en Sí	Asociaciones	687043494			Hotel TH Boadilla. C/ Labradores, s/n. P.E. Prado del Espino	rotaryboadilla@gmail.com		40,394488	-3,851197	Prado del Espino





## PLATERBO



Casa-Nido La Cigüeña Espacio de Crianza	Asociaciones de carácter social	Asociaciones	675373688			C/ Juan Antonio Vallejo-Nájera, 4	madredediaboaddilla@gmail.com	https://madredediaboaddilla.wixsite.com/website	40,416616	-3,896018	Viñas Viejas
Club Natación Teresa Berganza	Asociaciones deportivas	Asociaciones	678601665			C/ Tomás Bretón, 4	clubnatacion@coletberganza.com	www.clubnatacionteresaberganza.com	40,40283	-3,886438	Eje Nuevo Mundo/Isabel de Farnesio
Somos Uno	Somos Uno es una ONG que en colaboración con Jess Foundation, de Tailandia, lucha contra el drama de la prostitución infantil en el mundo asiático	Asociaciones	916330293	629367725		Avda. de las Lomas, 58	joseluisolaizola@hotmail.com	https://ongsomosuno.com/	40,435665	-3,90197	Urbanizaciones y Centros comerciales
Asociación Villanimal	Asociación sin ánimo de lucro, centrada en la protección, defensa animal y sus derechos	Asociaciones	638676444	609303329			villanimal@villanimal.org	www.villanimal.org			Comercio online y otras empresas
Club de Atletismo Boadilla del Monte	Si te gusta correr y quieres compartir esta afición con otras personas, si te apetece prepararte para participar en competiciones populares y oficiales, sea cual sea tu nivel, el Club de Atletismo de Boadilla es tu Club	Asociaciones	619300493			C/ Camino de San Sebastián, 14, 1º B	info@atletismoboaddilla.com	www.atletismoboaddilla.com	40,40799	-3,87768	Casco Antiguo
Asociación Fotográfica de Boadilla del Monte	Si te interesa la fotografía y vives en la zona Oeste de Madrid, te invitamos a conocernos	Asociaciones	-				afoboaddilla@gmail.com	www.afoboaddilla.blogspot.com.es			Comercio online y otras empresas
Asociación Boadilla por la Danza Lunares Blancos	Asociaciones culturales	Asociaciones	638531583			Avda. Infante Don Luis, 4, Local 3	lunaresblancos@hotmail.es	www.lunaresblancos.com	40,410147	-3,894636	Eje Siglo XXI/Infante D. Luis
Red Alizarina	Compañía de teatro en Boadilla del Monte	Asociaciones	606577752			C/ Menéndez Pidal, 9, Bq. 1, 2º F	comunicacion@alizarinateatro.com	www.alizarinateatro.com	40,41117	-3,899309	Eje Siglo XXI/Infante D. Luis
Asociación Grupo Literario Boadilla Troquel	Asociación cultural en Boadilla del Monte	Asociaciones	916332524	649738961		C/ Isla Cristina, 3, Ch. 56	csilva_velasco@telefonica.net		40,425156	-3,881895	Urbanizaciones y Centros comerciales
Asociación Encajera de Boadilla del Monte (A.E.B.O.M.)	Surge para incluir culturalmente a Boadilla del Monte dentro del mundo del encaje dándole un valor añadido al municipio	Asociaciones	-			C/ Isla Cristina, Ch. 9, Montelomas 3	asoc.encajera.boaddilla@gmail.com	http://asociacionencajeraboaddilla.blogspot.com/	40,423167	-3,882364	Urbanizaciones y Centros comerciales
AMPA IES Arquitecto Ventura Rodríguez	Asociaciones de padres y madres de alumnos	Asociaciones	630362624			C/ Severo Ochoa, 4	ampaventura@gmail.com	https://ampainstitutoventura.wordpress.com/	40,409576	-3,892741	Eje Siglo XXI/Infante D. Luis
AMPA Quercus	Asociación de padres y madres de alumnos del Colegio Quercus. Asociación sin ánimo de lucro, apolítica e independiente de instituciones	Asociaciones	-			Avda. Condesa de Chinchón, s/n	ampa@colegioquercus.com	https://www.ampaquercus.com/	40,405047	-3,903371	Eje Siglo XXI/Infante D. Luis
Asociación de Veteranos de Rugby de Boadilla del Monte	Asociaciones deportivas	Asociaciones	-			C/ Blas Cabrera, 5, Pta. 1		https://veteranosrugbyboaddilla.wordpress.com/	40,420443	-3,899015	Viñas Viejas
C.D.E. Nuevo Boadilla	Asociaciones deportivas	Asociaciones	916323589			Avda. Monte Segovia, 130	info@nuevoboaddilla.es	http://www.nuevoboaddilla.es/	40,42081	-3,899488	Viñas Viejas





## PLATERBO



C.D.E. Scubaventura	Escuela de buceo, donde impartimos cursos certificación para la práctica de este apasionante deporte, desde niveles básicos a experto. Cursos Padi, Fedas. SSI	Asociaciones	916322008	689796234		C/ Enrique Granados, 30	joseantonio@scubaventura.com	http://www.scubaventura.com/	40,403641	-3,888902	Eje Nuevo Mundo/Isabel de Farnesio
Asociación La Mar de Buzos	Somos un grupo de amigos y amigas que comparten una pasión: el submarinismo	Asociaciones	659968055			C/ Juan de Villanueva, 9, Ch. 2	lamardebuzos@gmail.com	https://lamardebuzos.blogspot.com/	40,400673	-3,892696	Eje Siglo XXI/Infante D. Luis
Club de Tenis de Mesa Boadilla Teresa Berganza	Asociaciones deportivas	Asociaciones	686699889			Gimnasio del CEIP Teresa Berganza. C/ Tomás Bretón, 4	boadillatenisdemesa@gmail.com		40,40283	-3,886436	Eje Nuevo Mundo/Isabel de Farnesio
Club Virgen de Europa	Asociaciones deportivas	Asociaciones	916330155			C/ Valle de Santa Ana, 1	balonmano@colegiovirgendeteeuropa.edu.es	www.colegiovirgendeteeuropa.edu.es	40,430869	-3,89055	Urbanizaciones y Centros comerciales
Asociación Deportiva Nordic Walking Boadilla	Practica Marcha Nórdica con nosotros. Tenemos actividades y escuela	Asociaciones	647841662			C/ Francisco Tomás y Valiente, 5, P. 6, 1º C	nordicwalkingboadilla@gmail.com	http://www.nordicwalkers.es/	40,413973	-3,89569	Viñas Viejas
C.D.E. Boadilla Patina	Club de Patinaje de Línea, clases de todos los niveles, niños y adultos, Patinaje Recreativo	Asociaciones	629155266	626737322		Ctra. Boadilla-Pozuelo (M-513), km 1,4	teba@boadillapatina.es	www.boadillapatina.es	40,416481	-3,860447	Urbanizaciones y Centros comerciales
A.F.M. (Asociación Familia Monster)	Fomentar el conocimiento y la práctica del deporte del baloncesto	Asociaciones	650259529			C/ Miguel Ángel Cantero Oliva, 7, Bq. 7, P. B, 3º A	afm@afamonster.es	www.afamonster.es	40,419672	-3,895964	Viñas Viejas
C.D.E. Shitokai Ishimi Boadilla del Monte	Escuela de karate en Boadilla del Monte	Asociaciones	915539393	697531979		C/ Miguel Ángel Cantero Oliva	ishimi@shitokaiishimi.com	https://espacio62.com/	40,422755	-3,89814	Urbanizaciones y Centros comerciales
Club de Ajedrez Jaque Mate	Asociaciones deportivas	Asociaciones	659298383			Pabellón Deportivo Rey Felipe VI. Ctra. Boadilla-Pozuelo km 1,400	info@clubjaquemate.com	https://clubjaquemate.com/	40,423142	-3,898305	Viñas Viejas
C.D.E. José Manuel Galán	Enseñando Karate y Defensa Personal desde 1982	Asociaciones	639857122			C/ Joan Miró, 16	info@clubjmgalan.com	https://clubjmgalan.com/#actividades	40,410777	-3,88691	Eje Nuevo Mundo/Isabel de Farnesio
Club Patinaje Artístico Boadilla del Monte	Asociaciones deportivas	Asociaciones	912191205	680403101		Paseo Saint Cloud 1, P.3-1ºD	cpaboadilladelmonte@gmail.com		40,398867	-3,885547	Eje Nuevo Mundo/Isabel de Farnesio
C.D.E. Taekwondo Boadilla del Monte	Club deportivo para el entrenamiento y difusión del Taekwondo en Boadilla del Monte	Asociaciones	638198737			C/ Miguel Ángel Cantero Oliva	tkd.villaviciosa.boadilla@gmail.com	http://www.taekwondovillaviciosa-boadilla.com/	40,422516	-3,898069	Viñas Viejas
Eco de la Tierra – Eco of the Earth	Asociación sin ánimo de lucro dedicada a la restauración forestal y la protección de la biodiversidad de la región del Mediterráneo	Asociaciones	639689420	687403691		C/ Río Tajo, 94	info@eco-tierra.org	www.eco-tierra.org	40,435764	-3,924652	Urbanizaciones y Centros comerciales
Fundación Gólfín	Nuestra finalidad es la defensa, fomento, desarrollo y promoción de la educación y la formación integral de la persona, de acuerdo con su vocación cristiana, teniendo en cuenta la dignidad humana y los grandes principios cristianos de verdad, igualdad, responsabilidad, comprensión y bien común.	Asociaciones	654638502			C/ Miguel de Unamuno, 10	sofiajuste@fundaciongolfin.org	http://www.fundaciongolfin.org/	40,408227	-3,898653	Eje Siglo XXI/Infante D. Luis
ASIP Apoyo Psicológico y Social a la Familia e Infancia	Asociaciones de carácter social	Asociaciones	916337592	722143262		Avda. Condesa de Chinchón, 107, 1º	asip@asipsicologos.com	www.asipsicologos.com	40,39874	-3,892463	Eje Siglo XXI/Infante D. Luis
Boadilla Solidaria, O.N.G.	Dos veces al año Boadilla Solidaria organiza un mercadillo con distintos fines en la Parroquia de los Santos Apóstoles de las Lomas (B. del Monte)	Asociaciones	686804912				sanchezmonteroj@hotmail.com				Urbanizaciones y Centros comerciales
Asociación Unabrazadauncentimo	Somos Nadadores solidarios que queremos conseguir "una brazada un céntimo", esto es, un céntimo por cada brazada que demos en nuestras travesías. Gracias a vosotros todas nuestras brazadas se convertirán en céntimos para fines benéficos	Asociaciones	676474266			C/ Alberca, 10, Bº A	unabrazadauncentimo@gmail.com		40,40617	-3,884322	Casco Antiguo
Asociación Somos Capaces	Asociación para la defensa de los Derechos de las Personas con TEA y su inclusión	Asociaciones	722264040			Avda. Isabel de Farnesio, 16	somos.capaces.asociacion@gmail.com	http://asociacionsomoscapaces.es/	40,404366	-3,887255	Eje Nuevo Mundo/Isabel de Farnesio





## PLATERBO



Fundación COF-Getafe Centro de Orientación y Ayuda a la Familia y a la Vida	Asociaciones de carácter social. Centro de orientación familiar	Asociaciones	646175703			Avda. Isabel de Farnesio, 9	info@fundacioncofgetafe.org	www.fundacioncofgetafe.org	40,409045	-3,88602	Eje Nuevo Mundo/Isabel de Farnesio
Más Activos	Asociación "Más Activos" es una entidad sin ánimo de lucro. Desarrolla actividades que promueven la salud mental y el bienestar	Asociaciones	-			C/ Playa de Fuengirola, 5	mas.activos.bdm@gmail.com	http://blogmasactivos.blogspot.com.es/	40,44536	-3,894056	Urbanizaciones y Centros comerciales
Asociación Síndrome Phelan McDermid	El Síndrome de Phelan-McDermid o deleción del cromosoma 22q13, es una condición genética considerada enfermedad rara. Está causada en la mayoría de casos por la pérdida de material genético del extremo terminal del cromosoma 22	Asociaciones	686222978			C/ Isla Fuerteventura, 6	info@22q13.org.es	www.22q13.org.es	40,424283	-3,89151	Urbanizaciones y Centros comerciales
PulmonMadridTX	Asociación Madrileña para Ayuda a los Trasplantes de Pulmón	Asociaciones	696895221			C/ Medinaceli, 1, Pta. 21	pulmonmadrid@gmail.com		40,40396	-3,879099	Casco Antiguo
Peña Chacho Qué Tío	Peñas	Asociaciones	-			C/ Radio Peninsular, 14			40,407587	-3,876886	Casco Antiguo
Peña Los Toreros	Peñas	Asociaciones	-			C/ Juan Carlos I, 43, 1º D			40,406769	-3,878453	Casco Antiguo
Peña El Alacrán	Peñas	Asociaciones	-			C/ Juan Carlos I, 17, 2º D			40,405264	-3,877278	Casco Antiguo
Peña Atlético de Boadilla del Monte	Peña deportiva	Asociaciones	645764341			Avda. Infante Don Luis, 3	atleticosdeboadilla@hotmail.com	http://www.atleticosdeboadilla.es/	40,40925	-3,894548	Eje Siglo XXI/Infante D. Luis
Asociación Taurinos Boadilla del Monte	Peñas taurina en Boadilla del Monte	Asociaciones	620896920			C/ Pío Baroja, 4, Ch. 2	Alvarito123669@hotmail.com		40,405669	-3,900363	Eje Siglo XXI/Infante D. Luis
Fundación Nzuri Daima	Cambiar el mundo... ¡es cosa de niños!	Asociaciones	680391606			C/ Valle del Roncal, 48	almu@nzuri-daima.org	www.nzuri-daima.org	40,437591	-3,911511	Urbanizaciones y Centros comerciales
MAD Rugby Boadilla	Somos una familia formada por todo tipo de personas y perfiles profesionales volcados en llevar esto a lo más alto	Asociaciones	627925600			Avda. Isabel de Farnesio, 20, Local 4	info@madrugbyboadilla.com	www.madrugbyboadilla.com	40,40155	-3,886849	Eje Nuevo Mundo/Isabel de Farnesio
Asociación de Peritos Judiciales y de Seguros (APROPINSE)	APROPINSE complementa la labor principal de soporte profesional a la sociedad con la peritación de siniestros asegurados	Asociaciones	915043117	654445164	916334418	Avda. Isabel de Farnesio, 31, 12	info@apropinse.org	www.apropinse.org	40,39893	-3,883766	Eje Nuevo Mundo/Isabel de Farnesio
Fundación Anda Conmigo	Nuestra misión principal es ayudar a las familias con becas terapéuticas para el desarrollo de los más pequeños y psicologicos para las familias	Asociaciones	916322477	918669274		C/ Mártires, 11	contacto@andaconmigo.com	www.fundacionandaconmigo.com	40,407404	-3,876372	Casco Antiguo
Asociación de Empresas Prado del Espino	El Parque Empresarial Prado del Espino es un importante motor económico y de empleo de Boadilla del Monte, en la zona Noroeste de Madrid	Asociaciones	619280794	619744097		C/ Forjadores, 7	info@empresaspradodelespino.es	www.empresaspradodelespino.es	40,393218	-3,850687	Prado del Espino





PLATERBO



Asociación Deportivo Cultural Boadilla del Monte	Asociaciones deportivas	Asociaciones	686540305	686307246		Ctra. Boadilla-Pozuelo, km 1,5	direcciontecnica@adcboadilla.es	www.adcboadilla.es	40,415845	-3,86236	Urbanizaciones y Centros comerciales
ADITEC, Asociación de Diseño Técnico de Programas para el Desarrollo Social	Un único compromiso: "cubrir las necesidades sociales"	Asociaciones	649121311			Avda. Isabel de Farnesio, 6 Bq. 3, Bº 2	info@aditecsocial.es	http://www.aditecsocial.es/	40,408761	-3,886397	Eje Nuevo Mundo/Isabel de Farnesio
Asociación Familias Numerosas de Boadilla del Monte	Asociaciones de carácter social	Asociaciones	638733522	916320992		C/ Isla de La Toja, 2, Pb 6	informacion@afanboadilla.org	https://alfonsoalbarajara.wixsite.com/afanboadilla	40,426287	-3,888991	Urbanizaciones y Centros comerciales
Agrupación Musical de Pulso y Púa Quinto Traste	El grupo lo integran bandurrias, laúdes y guitarras actualmente bajo la dirección musical de D. Andrés Elhazaz	Asociaciones	699057845			C/ Playa del Rompido, 10	5otraste@gmail.com		40,435756	-3,890834	Urbanizaciones y Centros comerciales
AMPA CEIP Teresa Berganza	Asociaciones de padres y madres de alumnos	Asociaciones	618006432			C/ Tomás Bretón, 4	info@ampateresaberganza.es	www.ampateresaberganza.es	40,402705	-3,886199	Eje Nuevo Mundo/Isabel de Farnesio
AMPA Colegio Público Ágora	Asociaciones de padres y madres de alumnos del colegio Ágora	Asociaciones	630055693			C/ Gutiérrez Soto, 12	ampacolegioagora@gmail.com	http://ampacolegioagora.com/	40,39995	-3,894981	Eje Siglo XXI/Infante D. Luis
AMPA Colegio Público José Bergamín	Asociaciones de padres y madres de alumnos	Asociaciones	650612003			C/ Islas Cíes, 6	ampajbbm@gmail.com	www.ampajosebergamin.es	40,433734	-3,88518	Urbanizaciones y Centros comerciales
AMPA Colegio Público Príncipe Don Felipe	Asociaciones de padres y madres de alumnos	Asociaciones	916331626			C/ Juan Carlos I, 40		https://www.ampaprincefelipe.com/	40,407537	-3,879153	Casco Antiguo
AMPA IES Profesor Máximo Trueba	Asociaciones de padres y madres de alumnos	Asociaciones	-			C/ Santillana del Mar, 22	ampamaximotrueba@gmail.com	https://ampamaximotrueba.blogspot.com/	40,406071	-3,881693	Casco Antiguo
ASDIBO, Asociación de Diabéticos de Boadilla del Monte	Si la diabetes forma parte de tu vida...&nbsp;</span>Si quieres encontrar información, apoyo y comprensión... Si quieres conocer personas en tu misma situación	Asociaciones	620823633			Avda. Isabel de Farnesio, 16	asdibo@yahoo.es	https://www.asociaciondiabetesboadilla.es/	40,402997	-3,887528	Eje Siglo XXI/Infante D. Luis
Asimpea	Asociación Inter-Municipal de Mujeres Profesionales, Empresarias y Autónomas	Asociaciones	616649011			C/ Río Algodor, 5	asimpea@asimpea.org	www.asimpea.org	40,439455	-3,921181	Urbanizaciones y Centros comerciales
AMPA del IES Isabel la católica	Asociación de Madres y Padres de Alumnos del IES Isabel la católica de Boadilla&nbsp;del Monte	Asociaciones	669 890 133	609 447 230		Calle Cristóbal Colón, 12	ampa@iesisabellacatolicaboadilla.es	www.educa2.madrid.org/web/centro.ies.isabellacatolica.boadilla	40,412352	-3,910275	Eje Siglo XXI/Infante D. Luis
Unión Europea de Peritos	Asociación nacional de peritos	Asociaciones	915043117	654445164		Avda. Isabel de Farnesio, 31, 12	info@uepjii.es	www.uepjii.es	40,407451	-3,886886	Eje Nuevo Mundo/Isabel de Farnesio
ANEGES	GESTIÓN DE ENAJENACIONES Y SUBASTAS COLABORADORES CON LA ADMINISTRACIÓN DE JUSTICIA	Asociaciones	915043117	654445164		Avda. Isabel de Farnesio, 31, 12	nfo@aneges.es	www.afi.org.es	40,407929	-3,886151	Eje Siglo XXI/Infante D. Luis

FECHA Y HORA DE FIRMA: 25/03/2024 13:15:21  
 HASH DEL CERTIFICADO: E671E7644A4FCF3AEAA078DDDB24E75423BEFDC  
 PUESTO DE TRABAJO: E.P. COORDINADOR DE PROTECCION CIVIL  
 FIRMADO DIGITALMENTE - Ayuntamiento de Boadilla del Monte - https://caipetacudadano.ayuntamientoboadilladelmonte.org - CSV: 28660IDOC2AE515CB67104BB469F





PLATERBO



FEPEME	FEDERACIÓN DE PERITOS Y MEDIADORES	Asociaciones	915043117	654445164		Avda. Isabel de Farnesio, 31, 12	info@fepeme.es	www.fepeme.com	40,409011	-3,885984	Eje Siglo XXI/Infante D. Luis
Asociación de Amigos del Palacio de Boadilla del Monte	La Asociación de Amigos del Palacio de Boadilla se constituye como una asociación en defensa del Palacio del Infante Don Luis de Boadilla y del Patrimonio Histórico Español en general	Asociaciones	650713792			Apdo. de Correos nº 6	actividades@amigospalacio.org	www.amigospalacio.org			Comercio on-line y otras empresas
Club de Buceo Boadilla	Promoción de actividades deportivas subacuáticas	Asociaciones	609222790			Avda. Infante Don Luis	buceoboadilla@gmail.com	http://www.buceoboadilla.es/	40,407528	-3,895252	Eje Siglo XXI/Infante D. Luis
N2O2 Dive	Apasionados del buceo. Club Deportivo Buceo. Instructores de buceo	Asociaciones	608664345	649440707		Avda. Isabel de Farnesio, 15	info@n2o2dive.es	http://www.n2o2dive.es/	40,403344	-3,886755	Eje Nuevo Mundo/Isabel de Farnesio
Hermandad de Nuestra Señora del Rosario	La Virgen del Rosario es la patrona principal de Boadilla del Monte	Asociaciones	916331053			C/ Monjas, 2	valvanero@yahoo.es		40,405744	-3,876103	Casco Antiguo
AFI	Asociación en Boadilla del Monte	Asociaciones	915043117	654445164		Avda. Isabel de Farnesio, 31, 12	info@afi.org.es	ww.afi.org.es	40,403849	-3,886326	Eje Nuevo Mundo/Isabel de Farnesio



**ASESORÍAS, CONSULTORÍAS, ABOGADOS**

Título (nombre)	Descripción	Tipo	Teléfono	Teléfono	Fax	Dirección	Correo Electronico	Web	Ubicación (Latitud)	Ubicación (Longitud)
Barbero & Ovejero Abogados	Ofrecemos el mejor asesoramiento fiscal laboral en Boadilla del Monte	Asesorías y Consultoría	916327284		916327287	C/ Juan Carlos I, 23 local	info@byoabogados.es	www.byoabogados.es	40,405539	-3,877401
Bufete Delgado Lusson	Servicios legales en Boadilla del Monte	Asesorías y Consultoría	916324449			C/ Río Arlanza, 11. Urb. Parque Boadilla	gdelgado@budeluss.com		40,428901	-3,914623
Bufete Mipa, C.B.	Abogado en Boadilla del Monte	Abogados	916321737			C/ Convento, 28 - 1º A	despacho@mipaabogados.com		40,40683	-3,876479
Carrero Asesoría, S.L.P.	Asesor fiscal en Boadilla del Monte	Asesorías y Consultoría	916321867		916320860	C.C. Giraldo I. C/ Trujillo, 2 local 20	fincas@carreroasesoria.com	www.carreroasesoria.com	40,405841	-3,883549
CE Consulting Empresarial	Consulting es la mayor red de consultorías y asesorías de España	Asesorías y Consultoría	913515759		913521864	C.C. Montepríncipe. Avda. Montepríncipe, s/n local 1	boadilla@ceconsulting.es	www.ceconsulting.es	40,41183	-3,843176
Durán Estudio Jurídico y Tributario, S.L.	Despacho especializado en el asesoramiento, gestión y defensa jurídica de empresas y empresarios en las áreas civil, mercantil, fiscal, laboral y financiera-contable	Asesorías y Consultoría	916333217	651824572	916333155	C/ Camino de San Sebastián, 7, blq. 3, 1ºH	info@duran-ejt.es	www.duran-ejt.es	40,408153	-3,878431
Guirado Abogados Madrid	Despacho compuesto por Abogados con una amplia experiencia y especialistas en las diversas ramas legales para poder cubrir así todas sus necesidades jurídicas	Abogados	607740928			C/ Secundino Zuazo, 1, portal 5, 3ºC	lorenzoguirado@icam.es	www.guiradoabogadosmadrid.com	40,402132	-3,892073
Tecnopatent - Registro de patentes y marcas	Ofrecen una amplia variedad de servicios centrados en la protección de la Propiedad Industrial e Intelectual	Abogados	916797789	649484991		C/ Miguel Ángel Cantero Oliva, 5-53	info@tecnopatent.com	www.tecnopatent.com	40,420325	-3,895726



**PLATERBO**



Herte Consultores, S. L.	Gestoría en Boadilla del Monte	Asesorías y Consultoría	916324355			C/ Sevilla, 4 (esq. Ctra. de Majadahonda)	herte.c@telefonica.net		40,406054	-3,878335	Casco Antiguo
AD Ventures		Asesorías y Consultoría	915047970			C/ Francisco Alonso, 2, planta 2, despacho 27	hola@artesanosdigitales.com	www.ad-ventures.es	40,399461	-3,884182	Centro de Empresas Municipal
Laboral Corner	Consultores a la altura de tus negocios	Asesorías y Consultoría	916324886	627511781	912161443	Avda. Siglo XXI, 2 local 9	pcarrasco@laboralcorner.es	www.laboralcorner.es	40,405377	-3,892852	Eje Siglo XXI/Infante D. Luis
Lex Asesores	Asesor fiscal en Boadilla del Monte	Asesorías y Consultoría	916324445	620857172		C.C. El Palacio. C/ Mártires, 35 local 34	profesionales_lex@hotmail.com		40,409787	-3,880513	Urbanizaciones y Centros comerciales
Meed	Tu aliado perfecto en la creación y gestión de contenidos científicos para el sector MÉDICO – FARMACEÚTICO	Asesorías y Consultoría	910560122			C/ Cabo de Creus, 2 chalet 1	meed@meed.es	www.meed.es	40,424046	-3,907357	Urbanizaciones y Centros comerciales
Abogados Mendiguchía	El bufete más prestigioso de Boadilla del Monte	Abogados	916333241			C/ Convento, 5, 1º D			40,406846	-3,877366	Casco Antiguo
NBC	Asesores fiscales y financieros en Boadilla del Monte	Asesorías y Consultoría	916331126	916333710		Avda. Adolfo Suárez, 14	nbc@nbiconsultores.com	www.nbiconsultores.com	40,40598	-3,875878	Casco Antiguo
Perea y Moreno Global, S.L.		Asesorías y Consultoría	916327212	638834516		C/ Juan Carlos I, 31 local	info@pemog.com	http://www.pemog.com/	40,405994	-3,877782	Casco Antiguo
Pamaru Asesoría Integral, S.L.		Asesorías y Consultoría	916334506			C/ Francisco Alonso, 2 despacho 19	asesoria@pamaru.es	www.pamaruasesoria.com	40,401114	-3,882671	Centro de Empresas Municipal
Rivera-Mendoza Abogados	Abogado en Boadilla del Monte	Abogados	916327034			C.C. Giraldo I. C/ Alberca, 5 local 18	riveraabogados@riveramendoza.com		40,407569	-3,881484	Urbanizaciones y Centros comerciales
Solindata	Solindata es una empresa de servicios especializada en Business Intelligence formada por consultores con una amplia experiencia técnica en todos los sectores	Asesorías y Consultoría	931847238	916330544	916330544	C/ Isaac Albéniz, 34	solindata@solindata.com	www.solindata.com	40,404926	-3,889184	Eje Nuevo Mundo/Isabel de Farnesio
Nedumar Asesores	Asesoría de empresas y autónomos. Temas contables, fiscales y laborales	Asesorías y Consultoría	916322178	647559323		C/ Carmen, 4 bajo	nedumar.asesores@gmail.com	www.nedumarasesores.es	40,40737	-3,876482	Casco Antiguo
EBA-Consulting	Despacho líder de consultoría y formación competencia de profesionales y directivos. Coaching personal	Asesorías y Consultoría	910536658	633627644		C/ Gregorio Marañón, 5, bloque 1, 1º A	marta.arroyo@eba-consulting.es	www.eba-consulting.es	40,406285	-3,895147	Eje Siglo XXI/Infante D. Luis

NOMBRE: Sergio García Couso  
 PUESTO DE TRABAJO: E.P. COORDINADOR DE PROTECCION CIVIL  
 FECHA Y HORA DE FIRMA: 25/03/2024 13:15:21  
 HASH DEL CERTIFICADO: E671E7644A2FC0F3AEAA278DDDB24E7542C3BEFDC  
 Firmado Digitalmente - Ayuntamiento de Boadilla del Monte - https://carpetaciudadano.ayuntamientoboadilladelmonte.org - CSV: 28660IDOC2AC9173D27CE5B9439D







PLATERBO



Baralon Abogados	Abogado de derecho de familia en Boadilla del Monte	Abogados	917728607			C/ Mártires, 31, 3ªA	info@baralon.com	www.baralon.com	40,408778	-3,878056	Casco Antiguo
Agenpi Abogados	Registro de marcas y patentes, Registro de propiedad intelectual e industrial, Servicios legales, Derecho marcario y mercantil, Ingenieros de patentes	Abogados	916323727		916324427	Avda. Isabel de Farnesio, 30 local A	info@agenpi.es	www.agenpi.es	40,401848	-3,886596	Eje Nuevo Mundo/Isabel de Farnesio
Control Empresarial	Asesor fiscal en Boadilla del Monte	Asesorías y Consultoría	916331834		916324124	Plaza de la Cruz, 2	fiscal@controlempresarial.net	www.controlempresarial.net	40,405571	-3,877046	Casco Antiguo
ResRadix		Abogados	911310664				antonia.ramallo@resradix.com	www.resradix.com			Comercio online y otras empresas
Ada Sequor	En Ada Sequor nos esforzamos para que nuestros clientes obtengan la solución más ajustada a sus necesidades y que exceda de todas sus expectativas	Asesorías y Consultoría	916325951		916325952	Ciudad Comercial Las Lomas. C/ Valle de Tormes, 2 local 113	hola@adasequor.es	www.adasequor.es	40,430254	-3,898934	Urbanizaciones y Centros comerciales
Alcanza Soluciones	Impulsamos la Transformación, la Evolución y el Progreso de las personas y organizaciones para lograr la Excelencia	Asesorías y Consultoría	916329363	629116778		C/ Río Záncara, 14. Urb. Parque Boadilla	info@alcanzasoluciones.com	www.alcanzasoluciones.com	40,411192	-3,846445	Urbanizaciones y Centros comerciales
IMA Asesores	Asesoría fiscal, contable, laboral y financiera	Asesorías y Consultoría	916325292	690822370	916325293	Avda. Siglo XXI, 20 local 1 y 2	info@ima-asesores.com	www.ima-asesores.com	40,406872	-3,899288	Eje Siglo XXI/Infante D. Luis
Ana Luzzza & Asociados		Asesorías y Consultoría	915550044			C/ Francisco Alonso, 2 oficina 12	ana.luzzza@luzzzasesores.com		40,401114	-3,882671	Centro de Empresas Municipal
Legal4U	Soluciones legales para defender tus derechos, negociamos en tu nombre, aportamos sentido común, experiencia y gestión	Abogados	630265494			Ciudad Comercial Las Lomas. C/ Valle de Tormes, 2 local 7	atencion@legal4u.es	www.legal4u.es	40,431215	-3,898966	Urbanizaciones y Centros comerciales

NOMBRE: Sergio Garcia Couso  
 PUESTO DE TRABAJO: E.P. COORDINADOR DE PROTECCION CIVIL  
 FECHA Y HORA DE FIRMA: 25/03/2024 13:15:21  
 HASH DEL CERTIFICADO: E671E7644A2F0CF3AEAA278DBB24E7542C38BFD  
 Firmado Digitalmente - Ayuntamiento de Boadilla del Monte - https://carpetaciudadano.ayuntamientoboadilladelmonte.org - CSV: 28660IDOC2AC9173D27CE5B9439D



**ENSEÑANZA**

Título (nombre)	Descripción	Tipo	Teléfono 1	Teléfono 2	Fax	Dirección	Correo Electronico	Web	Ubicación (Latitud)	Ubicación (Longitud)	Zona
Eurocolegio Casvi Boadilla	Colegio concertado, Modelo Educativo Privado con metodología internacional e innovadora para formar a personas íntegras en la sociedad actual	Colegios e Institu	916162218		916329653	C/ Miguel Ángel Cantero Oliva, 13	info@casviboadilla.es	www.casviboadilla.es	40,421933	-3,898687	Viñas Viejas
CEIP Ágora	Colegio público de Infantil y Primaria en Boadilla del Monte	Colegios e Institu	916337147	916337145		C/ Gutiérrez Soto, 12	cp.agora.boadilla@educamadrid.org	www.educa2.madrid.org/web/centro.cp.agora.boadilla	40,399943	-3,894981	Eje Siglo XXI/Infante D. Luis
CEIP Federico García Lorca	Escuela pública en Boadilla del Monte	Colegios e Institu	916325525			C/ Federico García Lorca, 4	cp.garcialorca.boadilla@educamadrid.org	http://cp.garcialorca.boadilla.educamadrid.org/	40,407525	-3,89769	Eje Siglo XXI/Infante D. Luis
CEIP José Bergamín Gutiérrez	Colegio público en Boadilla del Monte	Colegios e Institu	916322813			C/ Islas Cíes, 6. Urb. Valdepastores	cp.josebergamin.boadilla@educamadrid.org	www.educa2.madrid.org/web/centro.cp.josebergamin.boadilla	40,433785	-3,88518	Urbanizaciones y Centros comerciales
CEIPSO Príncipe Don Felipe	Colegio público en Boadilla del Monte	Colegios e Institu	916331626			C/ Juan Carlos I, 40	cp.principedonfelipe.boadilla@educamadrid.org	http://cp.principedonfelipe.boadilla.educamadrid.org/	40,407415	-3,878869	Casco Antiguo
CEIP Teresa Berganza	Colegio público en Boadilla del Monte	Colegios e Institu	916325553			C/ Tomás Bretón, 4	cp.teresaberganza.boadilla@educamadrid.org	https://ceipteresaberganza.com/	40,402688	-3,886178	Eje Nuevo Mundo/Isabel de Farnesio
Colegio Mirabal Infantil	Autonomía, tolerancia, responsabilidad y cooperación en todos los ámbitos	Colegios e Institu	916324920			C/ Monte Romanillos, s/n. Urb. El Olivar de Mirabal	info-infantil@colegiomirabal.com	www.colegiomirabal.com	40,4182	-3,912289	Urbanizaciones y Centros comerciales
Colegio Hélade	Creemos en una enseñanza activa enseñando siempre a nuestros alumnos a trabajar con ilusión, educando en y para la responsabilidad	Colegios e Institu	916338062			C/ Severo Ochoa, 6	info@colegiohelade.es	www.colegiohelade.es	40,407776	-3,89343	Eje Siglo XXI/Infante D. Luis
Highlands School Los Fresnos	Somos un colegio que nace con la inquietud de impartir una formación integral a sus alumnos desde una visión cristiana del hombre	Colegios e Institu	911100390	638283309		C/ Comunidad Canaria, s/n. Urb. Los Fresnos	comunicacion@highlandslosfresnos.com	www.highlandslosfresnos.es	40,442661	-3,871887	Urbanizaciones y Centros comerciales
Colegio Mirabal	Educamos personas con una sólida formación en valores humanistas y académicos que les permita acceder a un mundo laboral en constante evolución	Colegios e Institu	916331711			C/ Monte Almenara, s/n. Urb. El Olivar de Mirabal	info@colegiomirabal.com	www.colegiomirabal.com	40,418565	-3,905125	Urbanizaciones y Centros comerciales



PLATERBO



Colegio Quercus	El Colegio Quercus es un centro concertado, laico y que concibe la enseñanza como un servicio público. Está abierto a todo tipo de alumnado	Colegios e Institu	916338516			C/ Valle Inclán, 12, esq. C/ Condesa de Chinchón	secretaria@colegioquercus.com	www.colegioquercus.com	40,404633	-3,902335	Eje Siglo XXI/Infante D. Luis
Colegio CEU San Pablo Montepríncipe	El Colegio CEU San Pablo Montepríncipe fue fundado en 1975 por la Fundación Universitaria San Pablo CEU, una institución que trabaja desde hace más de 80 años para promover la formación integral de la persona en todos los niveles educativos	Colegios e Institu	913520523			Avda. Montepríncipe, s/n. Urb. Montepríncipe	info.csp.monteprincipe@ceu.es	www.colegioceumonteprincipe.es	40,409761	-3,841503	Urbanizaciones y Centros comerciales
Colegio Virgen de Europa	Colegio con más de 50 años de actividad en Boadilla. Escolarización de 0 a 18 años. Educación en libertad y en valores. Internacionalización e idiomas	Colegios e Institu	916330155			C/ Valle de Santa Ana, 1. Urb. Las Lomas	secretaria@colegiovirgendeuropa.edu.es	www.cve.edu.es	40,431183	-3,890705	Urbanizaciones y Centros comerciales
The Creative Minds Academy	Escuela propia de formación tecnológica para niños de 5 a 14 años donde hacemos un único curso llamado STEAM en el que aprenden robótica, programación y diseño 3D. Van rotando estas tres temáticas y, en función de la edad, van utilizando un material/software diferente, cada vez más complejo	Academias Varias	911476359	623202200		Avda. Isabel de Farnesio, 23	hola@thecreativeminds.es	www.thecreativeminds.es	40,402142	-3,886434	Eje Nuevo Mundo/Isabel de Farnesio
Easy English School	Una de las mejores academias de inglés en Boadilla del Monte, dotada de un equipo de profesorado experimentado y altamente cualificado.&nbsp;	Academias de Idi	916321133	671351054		Avda. Nuevo Mundo, 8	info@easy-english.es	www.easy-english.es	40,405801	-3,885598	Eje Nuevo Mundo/Isabel de Farnesio
Escuela Infantil Achalay	Escuela infantil pública en Boadilla del Monte	Escuelas Infantile	916326518			Avda. Isabel de Farnesio, 14	achalay-@hotmail.com	https://www.educa2.madrid.org/web/centro.eei.achalay.boadilla	40,402864	-3,887089	Eje Nuevo Mundo/Isabel de Farnesio
Escuela Infantil Romanillos	Educación preescolar en Boadilla del Monte	Escuelas Infantile	916330821			C/ Cazorla, 2	romanillos2003@yahoo.es	https://site.educa.madrid.org/eei.romanillos.boadilla/	40,404946	-3,881353	Casco Antiguo
Escuela Infantil Tákara	Escuela pública en Boadilla del Monte	Escuelas Infantile	916339061			C/ Federico García Lorca 4	eitakara@gmail.com		40,407787	-3,898966	Eje Siglo XXI/Infante D. Luis
English Connection	Una academia de inglés que cuenta con más de 100 centros, los mejores profesores y una metodología práctica y divertida	Academias de Idi	916339260			Avda. Siglo XXI, 10-12	boadilla@englishconnection.es	www.englishconnection.es	40,405474	-3,892314	Eje Siglo XXI/Infante D. Luis
Escuela de Danza Carmina Villar	Ballet "ARA DE MADRID" se crea en el año 1983, bajo la dirección de su profesora Carmina Villar, quien es también la coreógrafa del grupo, que tiene como fin enseñar y difundir el Folclore Español	Academias y Escu	609068884	916337337		Avda. Condesa de Chinchón, 107 Centro Deportivo Republic Space	info@arademadrid.com	www.arademadrid.com	40,398725	-3,892186	Eje Siglo XXI/Infante D. Luis

HASH DEL CERTIFICADO: E671E7644A2F0CF3AEAA278DD24E754238EFD  
 HORA DE FIRMA: 13:15:21  
 FECHA Y 25/03/2024  
 PUESTO DE TRABAJO: E.P. COORDINADOR DE PROTECCION CIVIL  
 FIRMADO Digitalmente - Ayuntamiento de Boadilla del Monte - https://carpetadudadano.ayuntamientoboadilladelmonte.org - CSV: 28660IDOC2AE515CB67104BB469F





PLATERBO



Escuela de Danza Pilar Domínguez	Imparte en Boadilla del Monte clases de ballet clásico, danza española (flamenco, sevillanas...), danzas orientales ...	Academias y Escue	916333006			C/ Fragua, 3	escueladedanzapilardominguez@hotmail.com	www.escueladedanzapilardominguez.es	40,405065	-3,876017	Casco Antiguo
Escuela de Danza y Artes Escénicas Quiero Ser Artista	Escuela de Danza, Canto y Teatro en Boadilla del Monte. Todas las disciplinas de las Artes Escénicas a tu alcance	Academias y Escue	910114171	628250634		C/ Isabel de Farnesio, 27 local 1	info@quieroserartista.es	www.quieroserartista.es	40,400752	-3,885727	Eje Nuevo Mundo/Isabel de Farnesio
Escuela Infantil Albéniz	Somos una Escuela Infantil FAMILIAR, donde el contacto diario con los dueños y con las profesoras os hará sentir más seguros a la hora de confiarnos a vuestros hijos	Escuelas Infantile	916338165			Avda. Siglo XXI, 13	boadilla@escuelainfantilbeniz.com	www.escuelainfantilbeniz.com	40,406573	-3,900441	Eje Siglo XXI/Infante D. Luis
Montessori Village	Escuela infantil de 0-3 años, especialista en movimiento libre y Montessori con guías especializadas	Escuelas Infantile	916326522	639457859		Avda. Isabel de Farnesio, 2	boadilla@montessorivillage.es	www.montessorivillage.es/boadilla	40,410622	-3,88622	Eje Nuevo Mundo/Isabel de Farnesio
Escuela Infantil Little Dreams	Los niños son siempre protagonistas de sus propios procesos de aprendizaje"	Escuelas Infantile	645874604			Avda. Condesa de Chinchón, 107	eilittledreams@gmail.com	www.escuelainfantilittledreams.com	40,398712	-3,892561	Eje Siglo XXI/Infante D. Luis
Escuela Infantil Muchos Peques	Nuestros objetivos son la búsqueda de la felicidad y el cuidado de nuestros peques, a través del juego, la dedicación y la experimentación	Escuelas Infantile	916329963	669030695		C/ Francisco Tomás y Valiente, s/n	info@muchospeques.net	www.muchospeques.net	40,414004	-3,8949	Viñas Viejas
Escuela Infantil Nemomarlin	Cámaras Web y Proyecto Educativo Bilingüe galardonado con los Premios Excelencia Educativa a la Mejor Escuela Infantil 2021	Escuelas Infantile	658961786	914856132		Avda. Julio Fuentes, 9	boadilla@escuelanemomarlin.com	www.escuelanemomarlin.com	40,422481	-3,896051	Viñas Viejas
Ski sin Límites	Centro de Esquí & Snowboard Indoor	Academias Varias	606991025			Avda. Condesa de Chinchón, 107 (Club Deportivo Republic Space)	info@skisinlimites.com	www.skisinlimites.com	40,398777	-3,892467	Eje Siglo XXI/Infante D. Luis
Estudio de Danza Lunares Blancos	En la escuela de baile Lunares Blancos te ofrecemos una gran variedad de actividades y horarios como Ballet, Flamenco, Zumba, Hip-Hop, Latinos, Claqué y muchas más...	Academias y Escue	638531583	638525425		Avda. Infante Don Luis, 4 local 3	manulopez284@gmail.com	www.lunaresblancos.com	40,409395	-3,895082	Eje Siglo XXI/Infante D. Luis
IES Arquitecto Ventura Rodríguez	Instituto en Boadilla del Monte	Colegios e Institu	916336271			C/ Severo Ochoa, 4	ies.arquitectoventurarodriguez.boadilla@educa.madrid.org	www.iesarquitectoventurarodriguez.es	40,409628	-3,892722	Eje Siglo XXI/Infante D. Luis

NOMBRE: Sergio García Couso  
 PUESTO DE TRABAJO: E.P. COORDINADOR DE PROTECCION CIVIL  
 FECHA Y HORA DE FIRMA: 25/03/2024 13:15:21  
 HASH DEL CERTIFICADO: E671E764A4F0CF3AEAA278DBD24E754238BFD  
 Firmado Digitalmente - Ayuntamiento de Boadilla del Monte - https://carpetadudadano.ayuntamientoboadilladelmonte.org - CSV: 28660IDOC2AC9173D27CE5E89439D





## PLATERBO



IES Profesor Máximo Trueba	Instituto en Boadilla del Monte	Colegios e Institu	916321512			C/ Santillana del Mar, 22	ies.maximotrueba.boadilla@educa.madrid.org	www.iesprofesor maximotrueba.es	40,406054	-3,881586	Casco Antiguo
Kids&Us Boadilla del Monte	Cursos de inglés para niños de 1 a 18 años en Boadilla del Monte basados en el proceso natural de adquisición de la lengua materna	Academias de Idi	916326332	622058230		Avda. Nuevo Mundo, 9 locales 9 y 10	boadilladelmonte@kidsandus.net	https://boadilla-del-monte.kidsandus.es/es/	40,405482	-3,886371	Eje Nuevo Mundo/Isabel de Farnesio
Mingui Estudio - Escuela de Guitarra y Piano	Escuela de Música en Boadilla del Monte	Academias y Escu	915064295	616324892		C/ Río Eume, 3. Urb. Parque Boadilla	guitarra@minguiestudio.com	www.minguiestudio.com	40,436969	-3,914931	Urbanizaciones y Centros comerciales
Crocland, campamentos en inglés	Tanto para campamentos de verano como inmersiones lingüísticas Crocland dispone de instalaciones ubicadas en diferentes zonas geográficas	Academias de Idi	630011288			C/ Salvador Dalí, 12	info@crocland.com	www.crocland.com	40,409797	-3,887631	Eje Nuevo Mundo/Isabel de Farnesio
Pulso Enseñanza Musical	Escuela de Música en Boadilla del Monte	Academias y Escu	916324365			Avda. Nuevo Mundo, 7	pulso@pulsomusica.com	www.pulsomusica.com	40,405278	-3,885212	Eje Nuevo Mundo/Isabel de Farnesio
Tweens&Teens by Kids&Us	En Kids&Us los niños crecen acompañados de nuestros personajes e historias	Academias de Idi	673811026			Avda. Isabel de Farnesio, 20	teens.boadilla@kidsandus.es	https://boadilla-del-monte.kidsandus.es/es/contacto/	40,401552	-3,88685	Eje Nuevo Mundo/Isabel de Farnesio
St. Michael's School - El Parque	La educación como principio y fin de todo Centro, se concreta en el colegio St. Michael's en la determinación de una serie de objetivos, integrados con sentido estructural, porque el destinatario es el hombre pleno, la totalidad de la persona humana	Colegios e Institu	916330078			C/ Río Guadiana, 2. Urb. Parque Boadilla	stmichaels@stmichaelschool.es	www.stmichaelschool.es	40,431565	-3,903794	Urbanizaciones y Centros comerciales
La Escuel@	Donde todos disfrutamos aprendiendo	Academias de Est	630723264			Ciudad Comercial Las Lomas. C/ Valle de Tormes, 2 local 125	info@la-escuela.es	www.la-escuela.es	40,430214	-3,899181	Urbanizaciones y Centros comerciales
St. Michael's School - Las Lomas	La educación como principio y fin de todo Centro, se concreta en el colegio St. Michael's en la determinación de una serie de objetivos, integrados con sentido estructural, porque el destinatario es el hombre pleno, la totalidad de la persona humana	Colegios e Institu	913077174			C/ Valle de Bielsa, 4	lomas@stmichaelschool.es	www.stmichaelschool.es	40,431499	-3,903041	Urbanizaciones y Centros comerciales
Trinity College Boadilla	Ven a conocer personalmente nuestro reconocido Proyecto Educativo de la mano de nuestros especialistas y recorre las instalaciones de Trinity College Boadilla	Colegios e Institu	916330181			C/ Playa de Formentor, 41. Urb. Valdecabañas	secretaria@trinitycollege.es	www.trinitycollege.es	40,443151	-3,893023	Urbanizaciones y Centros comerciales
Escuela de Magia del Mago Gregorio	Escuela de Magia en Boadilla del Monte	Academias Varias	699953055			C.C. Zoco de Boadilla. C/ Santillana del Mar, 14 local 20	escuelademagiaelmagogregorio@gmail.com		40,404886	-3,880116	Urbanizaciones y Centros comerciales
Idiomas Boadilla	Idiomas Boadilla es un nuevo espacio educativo que integra el aprendizaje de idiomas de forma eficaz y natural	Academias de Idi	916324489	639790142		C/ Carmen, 3	info@idiomasboadilla.es	www.idiomasboadilla.es	40,407371	-3,876589	Casco Antiguo





## PLATERBO



Kumon	Kumon es un método de aprendizaje individualizado en el que el protagonista es el alumno	Academias de Est	645643784			Ctra. de Majadahonda, 48	kumonboadilla@gmail.com	www.kumon.es	40,40915	-3,880255	Casco Antiguo
Academia Atria	Centro educativo en Boadilla del Monte	Academias de Est	644779897			Avda. Siglo XXI, 10 local 8	grupopatriacb@gmail.com	www.centroatria.com	40,406471	-3,897965	Eje Siglo XXI/Infante D. Luis
To Bee	clases de refuerzo escolar donde hacer deberes, estudiar, aprender técnicas de estudio, formación en educación e inteligencia emocional y talleres de madres	Academias de Est	633447518			Ciudad Comercial Las Lomas. C/ Valle de Tormes, 2 local 34	info@tobeeboadilla.com	www.tobeeboadilla.com	40,430065	-3,898859	Urbanizaciones y Centros comerciales
La Casita de Inglés	Inglés para niños en Boadilla del Monte	Academias de Idi	647495371	722171335		Avda. Isabel de Farnesio, 27	boadilla@lacasitadeingles.com	https://lacasitadeingles.com/academias/boadilla-del-monte/	40,40065	-3,885571	Eje Nuevo Mundo/Isabel de Farnesio
Little Lions. Escuela Infantil Bilingüe	Proyecto educativo propio, estimulación sensorial e intelectual, introducción natural al inglés, cooperación familia-escuela, app en tiempo real, equipo docente en constante formación, psicólogo, cercanía	Escuelas Infantile	916327975	639965930		C/ Isabel II, 26	info@littlions.es	www.littlions.es	40,4093	-3,880949	Casco Antiguo
Academia de Alemán Hamburg	Estamos especializados en la enseñanza del alemán adaptándonos a todas las necesidades del mercado	Academias de Idi	679563227	917710222		Avda. Adolfo Suárez, 25, 2ªA	info@academiahamburg.com	www.academiahamburg.com	40,406305	-3,87595	Casco Antiguo
Academia de Refuerzo Escolar Donfer	Primaria, secundaria, ciclos formativos, bachillerato, graduado escolar, selectividad y universidad	Academias de Est	916321252			C.C. Giraldo I. C/ Trujillo, 2 local 19	donfer@academiadonfer.com	www.academiadonfer.com	40,405359	-3,882613	Urbanizaciones y Centros comerciales
Alma Escuela de Música	En la vanguardia profesional y pedagógica, ALMA es un centro piloto de enseñanza musical	Academias y Escu	916327262	618767010		Ctra. de Majadahonda, 34	correo@almaescuelademusica.com	www.almaescuelademusica.com	40,40691	-3,879204	Casco Antiguo
Pianísimo Escuela Musical	Para adultos y niños desde los tres años.&nbsp;Clases de piano, guitarra, flauta travesera, violín, canto y mucho más	Academias y Escu	637378215			Calle Trujillo 2, 1 planta, local 27. C. El Giraldo 1	academiamusicalpianissimo@gmail.com	www.pianissimoboadilla.es	40,405788	-3,884	Urbanizaciones y Centros comerciales
CLEC Spain Office	Promoción de la lengua y cultura china. Organización de exámenes oficiales, cursos de chino en línea, formación de profesores de chino, libros de textos de chino	Academias de Idi	917299155	606606892		C/ Isabel II, 26	zhangli@clecpain.org	www.clecpain.org	40,40906	-3,880835	Casco Antiguo





PLATERBO



FMTH	Nuestra misión es dotar a amateurs y profesionales de recursos para alcanzar sus metas de una forma motivadora desde la Pedagogía y el Coaching	Academias y Esc	660 339 239			Ciudad Comercial Las Lomas. C/ Valle de Tormes, 2 local 116	info@fmth.es	www.fmth.es	40,431416	-3,899159	Urbanizaciones y Centros comerciales
Academia Hua Xi Idioma Chino	Aprende chino cantando. Academia de chino en Boadilla del Monte	Academias de Idi	688171681			C/ Mártires, 9	cfahuxi@gmail.com		40,407348	-3,876435	Casco Antiguo
The English Centre	Academia de refuerzo e idiomas situada en Boadilla Del Monte	Academias de Idi	915276033			Avda. Isabel de Farnesio, 30	info@theenglishcentreboadilla.es	www.theenglishcentreboadilla.es	40,399761	-3,885426	Eje Nuevo Mundo/Isabel de Farnesio
Academia de dibujo y pintura Machado	Te enseñamos a plasmar tu pasión por el mundo del arte, y de la pintura en especial, con una enseñanza creativa y adaptada a tus necesidades y dedicación	Academias Varias	630975980			C/ Álamo, 3	maricruzmachado@hotmail.com	http://academiapinturamachado.es/	40,405873	-3,877151	Casco Antiguo
Instituto de Estudios Técnicos Integrados	Aportamos conocimiento. Personalizamos la docencia adaptando los medios al alumno	Academias Varias	915043117	654445164		Avda. Isabel de Farnesio, 31, 12	info@ieeti.es	www.ieeti.es	40,403676	-3,886841	Eje Nuevo Mundo/Isabel de Farnesio
Academia Machado	Academia de dibujo, pintura y cerámica	Academias Varias	630975980	629488731		C/ Carretera de Majadahonda, 34	joseantonio.sanchezmartin@gmail.com	www.escueladeartemachado.com	40,404379	-3,878345	Casco Antiguo
Studio3 escuela de Danza	Escuela de danza	Academias y Esc	611618540			C/Santillana del Mar, 14, local 1 CC Zoco Boadilla	studio3escueladedanza@gmail.com	www.studio3escueladedanza.com	40,402614	-3,893967	Casco Antiguo
Silvina's Languages Team	La escuela de idiomas Silvina's Languages Team está reconocida como centro de preparación para los exámenes oficiales de Cambridge English	Academias de Idi	918128747	695958756		C/Valle de Tormes, 2, local 108. C.C. Las Lomas	info@silvinaslanguageteam.com	https://silvinaslanguageteam.com/es/inicio/	40,401895	-3,894053	Urbanizaciones y Centros comerciales

PUESTO DE TRABAJO: E.P. COORDINADOR DE PROTECCION CIVIL  
 FIRMADO DIGITALMENTE - Ayuntamiento de Boadilla del Monte - https://carpetaciudadano.ayuntamientoboadilladelmonte.org - CSV: 28660IDOC2AE515CB67104BB469F  
 FECHA Y HORA DE FIRMA: 25/03/2024 13:15:21  
 HASH DEL CERTIFICADO: E671E7644A2F0CF3AEAA278DBD24E754238BFD





## PLATERBO



## SANITARIO

Título (nombre)	Descripción	Tipo	Teléfono 1	Teléfono 2	Fax	Dirección	Correo Electronico	Web	Ubicación (Latitud)	Ubicación (Longitud)	Zona
Clínica Atlas, Fisioterapia y Podología	En la CLÍNICA ATLAS ofrecemos un amplio abanico de servicios que aseguran su salud y bienestar. Fisioterapeutas titulados y colegiados.	Clínicas de Fisioterapia, Podología y Otros	916333825	619833556		C/ Mártires, 29 local ext.	info@atlas-fisioterapia.es	www.atlas-fisioterapia.es	40,409437	-3,879397	Casco Antiguo
Farmacia Infante 24 H	Farmacia en Boadilla del Monte	Farmacias y Ortopedias	916337771			Avda. Infante Don Luis, 7			40,406847	-3,895643	Eje Siglo XXI/Infante D. Luis
Boaóptica	Nuestro personal te ofrecerá el asesoramiento personal que necesites. Tenemos las novedades de las mejores marcas de gafas	Ópticas y Centros de Audición	916339155			Avda. Siglo XXI, 10 local 6	clientes@boaoptica.es	www.boaoptica.es	40,406193	-3,896563	Eje Siglo XXI/Infante D. Luis
CAF	En nuestro centro médicos encontrarás un nuevo concepto de salud integral de la mujer con servicios especializados en Ginecología y Obstetricia, además Oncología ginecológica, Suelo Pélvico, Psicología, Fisioterapia, Logopedia, Pediatría, Cirugía Plástica, Análisis Médicos, y Terapias alternativas	Centros Médicos y Hospitales	916324099			C.C. Zoco de Boadilla. C/ Santillana del Mar, 14 local 27	info@cafweb.com	www.cafweb.es	40,40496	-3,880234	Urbanizaciones y Centros comerciales
OrthoCare Dental	Creemos que la experiencia es un valor para nuestros pacientes, por eso nuestro equipo está integrado por profesionales profesores universitarios con amplia experiencia en sus especialidades	Clínicas Dentales	912797421			Avda. Julio Fuentes, 9	contacto@orthocaredental.es	www.orthocaredental.es	40,422047	-3,896478	Viñas Viejas
Centro Clínico Veterinario Boavet	En Boavet nos preocupamos por la salud y el bienestar de tu mascota, por ello contamos con un equipo profesional titulado altamente cualificado	Clínicas Veterinarias	913928358	609879958		Avda. Infante Don Luis, 15 locales A y B	info@clinicaveterinariaboavet.com	www.clinicaveterinariaboavet.com	40,402552	-3,896563	Eje Siglo XXI/Infante D. Luis
Clínica Equilibrio	Tratamiento personalizado con el fin de localizar el origen del dolor, para conseguir una mejoría completa del paciente. Se emplearan técnicas de diagnostico de Osteopatía, Kinesiología y Fisioterapia	Clínicas de Fisioterapia, Podología y Otros	626810795			C.C. El Palacio. C/ Mártires, 35 local 5	marioequilibrio88@gmail.com	www.clinicaequilibrioboadilla.es	40,409687	-3,880357	Urbanizaciones y Centros comerciales
Centro Médico Boadilla	Más de 50 profesionales a tu servicio para ofrecerte los mejores servicios médicos y de estética	Centros Médicos y Hospitales	916326040	916323212		Avda. Nuevo Mundo, 14	info@centromedicoboadilla.com	www.centromedicoboadilla.com	40,406057	-3,889407	Eje Nuevo Mundo/Isabel de Farnesio
Centro Óptico Zamora	El compromiso con nuestros pacientes nos lleva a incorporar los últimos avances tecnológicos para convertirnos en Centro de Referencia	Ópticas y Centros de Audición	916320597	689400562		C/ Juan Carlos I, 47	opticaszamora@opticaszamora.es	www.opticaszamora.es	40,406969	-3,878646	Casco Antiguo
Centro Óptico Carmavisión	Especializados en novedosas y diferentes soluciones a las habituales para todo tipo de problemas visuales	Ópticas y Centros de Audición	916338708	696529934		Glorieta Virgen María, 5	carmavision@gmail.com	www.carmavision.es	40,405261	-3,896263	Eje Siglo XXI/Infante D. Luis
Nacar Visión	Te ayudamos a cuidar de aquello con lo que ves y escuchas el mundo	Ópticas y Centros de Audición	916339732	684165287		Avda. Infante Don Luis, 8	nacarvision@gmail.com	www.opticanacarvision.com	40,407966	-3,895683	Eje Siglo XXI/Infante D. Luis
Centro Óptico Auditivo Siglo XXI	Profesionales especialistas en visión, optometristas, contactólogos, con una experiencia de más de 20 años en Boadilla del Monte	Ópticas y Centros de Audición	916336697	669793583		Avda. Infante Don Luis, 13 local 7 y 8	boadilla@juniper.es	www.centroopticosigloxxi.com	40,404257	-3,896579	Eje Siglo XXI/Infante D. Luis







PLATERBO



Centro Veterinario Prado de Boadilla	En sus 29 años de existencia desde su apertura al público en 1992, la máxima del Centro Veterinario Prado de Boadilla ha sido ofrecer una atención veterinaria de primera calidad	Clínicas Veterinarias	916322351	685924257		C.C. Giraldo I. C/ Alberca, 5	cvpradodeboadilla@gmail.com	www.cvpradodeboadilla.es	40,405798	-3,883914	Centro Veterinario Prado de Boadilla
Clapsic Psicología y Más	Servicios de psicología individuales, de pareja, grupales y empresariales	Gabinetes de Psicología	635477288			Avda. Condesa de Chinchón, 89 (chalet, calle particular)	clapsic@clapsic.com	http://clapsic.com/	40,402477	-3,90137	Clapsic Psicología y Más
Clínica Dental Dr. Cortés - Smile	Somos un equipo joven con una gran preparación y una formación continuada, como corresponde a estos días en odontología, entendiendo como tal, un servicio de salud	Clínicas Dentales	916334636	626241982	916334636	Avda. Nuevo Mundo, 7 local	info@dentistainfantilboadilla.com	www.dentistainfantilboadilla.com	40,405639	-3,887728	Clínica Dental Dr. Cortés - Smile
Clínica Dental Dra. Consuelo Pérez-Jaraiz Masa	La Dra Perez-Jaraiz lleva 25 años de experiencia dedicándose por completo al cuidado de la cavidad oral, y realizando continuamente cursos de actualización para mantenerse siempre al corriente de las técnicas más actuales	Clínicas Dentales	916332853	616543509		C/ Juan Carlos I, 51, 1ºD	consuelopjm@hotmail.com	https://www.consuelo-perez-jaraiz-masa.com/	40,407281	-3,879209	Clínica Dental Dra. Consuelo Pérez-Jaraiz Masa
Clínica Dental Dra. Navarro Ortiz	Visítanos en nuestro centro de Boadilla del Monte para lograr una solución eficaz adaptada a tus necesidades individuales	Clínicas Dentales	916323590	640782932		C.C. Giraldo II. C/ Sigüenza, s/n		https://navarroortizdental.com/	40,405175	-3,883055	Clínica Dental Dra. Navarro Ortiz
Clínica Dental Hergo	En Clínica Dental Hergo buscamos la satisfacción de nuestros pacientes basándonos en tratamientos de alta calidad con un trato inmejorable	Clínicas Dentales	910146744	652641742		Avda. Isabel de Farnesio, 20 local 2	hergobop@yahoo.es	www.boadillaclinicadental.es	40,401604	-3,886832	Clínica Dental Hergo
Dentalarroque	Experiencia, dedicación y profesionalidad. Ven a conocernos, somos tu clínica dental en Boadilla del Monte	Clínicas Dentales	916338045			Avda. Infante Don Luis, 13	boadilla@dentalarroque.es	www.clinicadentalboadillamajadahonda.com	40,404156	-3,896601	Dentalarroque
Clínica Dental Mónica Montiel	Dentista en Boadilla del Monte	Clínicas Dentales	916326909			C.C. Giraldo I. C/ Trujillo, 2, 1ª planta, local 25	clinicadentalmonicamontiel@hotmail.com		40,406018	-3,883477	Clínica Dental Mónica Montiel

NOMBRE: Sergio García Couso  
 PUESTO DE TRABAJO: E.P. COORDINADOR DE PROTECCION CIVIL  
 FIRMADO DIGITALMENTE - Ayuntamiento de Boadilla del Monte - https://carpetadigitaldelmonte.org - CSV: 28660IDOC2AC9173D27CE5B9439D  
 FECHA Y HORA DE FIRMA: 25/03/2024 13:15:21  
 HASH DEL CERTIFICADO: E671E7644A2F0CF3AEAA278DBB24E7542C3BEFDC





## PLATERBO



Clínica Dental Tabares	Tu Dentista de Confianza en Boadilla Madrid. Profesionales con Gran Experiencia.Tratamientos Innovadores. Primera Visita Gratuita	Clínicas Dentales	916320913	607950581		C.C. Zoco de Boadilla. C/ Santillana del Mar, 14 local 31	dentaltabares@gmail.com	www.clinicadental tabares.es	40,40493	-3,880255	Clínica Dental Tabares
Origen Salud Integrativa	Somos una clínica que tiene como objetivo conseguir tu bienestar total. Llevamos muchos años cuidando de nuestros vecinos de Boadilla del Monte asegurándoles una recuperación rápida y eficaz	Clínicas de Fisioterapia, Podología y Otros	918468408	687380837		C/ Juan Carlos I, 12	info@origensaludintegrativa.com	www.origensaludintegrativa.com	40,404874	-3,876817	Origen Salud Integrativa
Úzquiza Dental	Nuestro equipo profesional atesora una gran experiencia y formación en las distintas áreas de la odontología: periodoncia, ortodoncia, estética dental, odontopediatría, implantología...	Clínicas Dentales	916321127			C/ Juan Carlos I, 53, 2ªA	clinica@uzquizadental.es	www.uzquizadental.es	40,407416	-3,879448	Úzquiza Dental
Clínica Veterinaria Ayavet. Peluquería Canina	Tres son los objetivos en los que se basas su forma de trabajo: la comunicación con el propietario, el diagnóstico y las soluciones o tratamientos	Clínicas Veterinarias	916336404			Avda. Infante Don Luis, 7 local 1	ayavet@ayavet.com	www.ayavet.com	40,40825	-3,895217	Clínica Veterinaria Ayavet. Peluquería Canina
Glam Dogs	En Glam Dogs ofrecemos el servicio de peluquería canina comercial y de exposición. Realizamos trabajos a tijera, máquina y stripping, arreglos higiénicos y corte de uñas	Clínicas Veterinarias	624684541			Ctra. de Majadahonda, 32	glamdogsboadilla@gmail.com	https://www.glamdogs.es/	40,406525	-3,878804	Glam Dogs
Clínica Veterinaria Las Lomas	Llevamos más de treinta años proporcionando el mejor trato posible, con conocimientos y tecnología actualizados, a nuestros clientes y sus mascotas	Clínicas Veterinarias	916331966	606965646		C.C. Las Lomas. C/ Valle del Sella, s/n	cvlaslomas@yahoo.es		40,441015	-3,905296	Clínica Veterinaria Las Lomas
Clínica Veterinaria Silvican	Servicios veterinarios, consultas, cirugía, análisis clínicos, hospitalización y Peluquería	Clínicas Veterinarias	916326637	630320738		Avda. Isabel de Farnesio, 34 bis, local 2	info@silvican.es	www.silvican.es	40,399088	-3,884718	Clínica Veterinaria Silvican
Cocki Mascota	Todo lo que tu mascota necesita	Mascotas	916320073	616820926		Ctra. de Majadahonda, 20	info@cockimascota.com		40,405938	-3,878217	Casco Antiguo
Clínica Dental Satchel	Somos especialistas en servicios odontológicos integrales de calidad: ortodoncia, implantología, odontopediatría, prótesis, etc	Clínicas Dentales	910916457	620040104		Avda. Nuevo Mundo, 11 local 5	clnicasatchel@gmail.com	www.clinicasatchel.com	40,405441	-3,889511	Eje Nuevo Mundo/Isabel de Farnesio
Doggy Shop	Peluquería canina donde haremos que vuestras mascotas se encuentren como en casa	Mascotas	659150892			C/ Juan Carlos I, 39	doggyshop@hotmail.com		40,406575	-3,878174	Casco Antiguo
Fersa Ibérica	Somos un Laboratorio Farmacéutico líder a nivel mundial, conformado por un equipo de farmacéuticos, científicos, químicos y especialistas en el cuidado de la salud, con más de 30 años de experiencia	Farmacias y Ortopedias	900802428			Avda. Siglo XXI, 13	info@fersaiberica.com	www.fersaiberica.com	40,407064	-3,900876	Eje Siglo XXI/Infante D. Luis
Clínica M Dental Boadilla		Clínicas Dentales	916339614			Avda. Siglo XXI, 13	clinica@mdentalboadilla.es	www.mdentalboadilla.es	40,406829	-3,900723	Eje Siglo XXI/Infante D. Luis
Farmacia Antonio Aguilar Ros	Farmacia en Boadilla del Monte	Farmacias y Ortopedias	918057523			C.C. Mirabal. C/ Monte Amor, 2			40,413497	-3,898301	Urbanizaciones y Centros comerciales





## PLATERBO



Farmacia H 24 Boadilla, Antonio Matji	Farmacia en Boadilla del Monte	Farmacias y Ortopedias	917377024			Avda. Isabel de Farnesio, 24 locales 1 y 2	info@farmaciash24.com	www.farmacias24.com	40,400636	-3,886275	Eje Nuevo Mundo/Isabel de Farnesio
Milenium Boadilla del Monte	Para todos, seas o no de Sanitas	Centros Médicos y Hospitales	911992600		911992601	Avda. Siglo XXI, 1	cmdentalboadilla@sanitas.es	https://clinicadental-boadilla.sanitas.es/	40,404901	-3,892473	Eje Siglo XXI/Infante D. Luis
Farmacia Joaquín Ramos	En Farmacia El Pilar cuidamos de la salud y el bienestar de toda la familia, con el mejor consejo farmacéutico	Farmacias y Ortopedias	916331258	669774001		C/ Juan Carlos I, 38	info@farmaciaelpilarboadilla.com	https://farmaciaelpilarboadilla.com/	40,406819	-3,878152	Casco Antiguo
Farmacia Mª Rosa Otero Pastor	Farmacia en Boadilla del Monte	Farmacias y Ortopedias	916331707			C.C. Las Lomas. C/ Valle del Sella, s/n	mrosaotero@gmail.com		40,440552	-3,904009	Urbanizaciones y Centros comerciales
Farmacia Carmen Molina Cánovas	Farmacia - Parafarmacia - Formulación Magistral - Homeopatía - Fitoterapia - Dermocosmética - Alimentación infantil - Dietética - Ortopedia.	Farmacias y Ortopedias	916336712			Avda. Infante Don Luis, 11 local 5-6		https://farmaciacarmen-molina-y-adela-martin.negocio.site	40,40515	-3,896424	Eje Siglo XXI/Infante D. Luis
Farmacia Montepríncipe	Farmacia en Boadilla del Monte	Farmacias y Ortopedias	917157952	638127550		C.C. Montepríncipe. Avda. Montepríncipe, s/n local 12	farmamontepincipe@yahoo.es		40,412126	-3,842854	Urbanizaciones y Centros comerciales
Farmacia Parque Boadilla	Farmacia en Boadilla del Monte	Farmacias y Ortopedias	916331714			C/ Río Zújar, 2. Urb. Parque Boadilla	farmaciaparqueboadilla@gmail.com		40,429367	-3,907185	Urbanizaciones y Centros comerciales
Farmacia Rosario Terceño	Un espacio centrado en la prevención y promoción de tu salud. Tu bienestar y la mejora de tu calidad de vida impulsa a un equipo de expertos avalado por una experiencia de más de 25 años	Farmacias y Ortopedias	916323054			C.C. Giraldo II. C/ Sigüenza, s/n local 4	farmaciarosario@farmaciarosario.es		40,405204	-3,882951	Urbanizaciones y Centros comerciales
Farmacia Siglo XXI	Porque creemos que la farmacia es el primer escalón de la sanidad, nuestro equipo de profesionales le ayudará a mejorar su calidad de vida	Farmacias y Ortopedias	916339175			Avda. Siglo XXI, 2 local 4	farmacia.sigloxxi.boadilla@gmail.com	www.farmaciasigloxxi.com	40,405311	-3,893242	Eje Siglo XXI/Infante D. Luis
Farmadal	Herbolario y Parafarmacia, Fitoterapia, Flores de Bach, Productos sin gluten, Productos bio-eco, Dietética- nutrición, Dermocosmética, Higiene	Parafarmacias y Herbolarios	916339111			Avda. Infante Don Luis, 8 local 8	herbolario.farmadal@gmail.com		40,408285	-3,89563	Eje Siglo XXI/Infante D. Luis
Fisio Help	Centro de fisioterapia en Boadilla del Monte	Clínicas de Fisioterapia, Podología y Otros	916320753	696048234		C.C. El Palacio. C/ Mártires, 35 local 38B (planta superior)			40,409243	-3,87999	Urbanizaciones y Centros comerciales
FisioDía	Fisioterapia, Pilates e Hipopresivos	Clínicas de Fisioterapia, Podología y Otros	916338149	627412757		Avda. Infante Don Luis, 14 local 6	dsanchez@fisiodia.es	www.fisiodia.es	40,404055	-3,897153	Eje Siglo XXI/Infante D. Luis





## PLATERBO



Tacto Depilación Láser Boadilla	Centro de depilación láser en Boadilla del Monte	Clínicas de Fisioterapia, Podología y Otros	918283670			Avda. Infante Don Luis, 5 local 8	boadilla@tacto.es	www.tacto.es	40,407735	-3,895244	Eje Siglo XXI/Infante D. Luis
Fisioterapia Noroeste (FISNOR)	Osteopatía, Rehabilitación, Pilates terapéutico, PNIc	Clínicas de Fisioterapia, Podología y Otros	916324202			C/ Playa del Saler, 37. Urb. Valdecabañas	fisnor@telefonica.net	https://www.fisioterapianoroeste.com/	40,441814	-3,888795	Urbanizaciones y Centros comerciales
Clínica Médico Dental Dra. Elena Pozo	Nuestros dentistas te ofrecen un servicio integral en todos los campos de la odontología, gracias al gran equipo profesional que lo formamos	Clínicas Dentales	916320905			C/ Diego de Argumosa, 4	info@clinicadentalelenapozo.com	www.clinicadentalelenapozo.es	40,421926	-3,895297	Viñas Viejas
Fisiomarket	Material de Fisioterapia, Rehabilitación y Mecanoterapia	Clínicas de Fisioterapia, Podología y Otros	916327720	653990739		C/ Artesanos, 45	info@fisiomarket.com	www.fisiomarket.com	40,391956	-3,846957	Prado del Espino
Gabinete de Fisioterapia Ana López López	Desde siempre, tus fisios en Boadilla del Monte	Clínicas de Fisioterapia, Podología y Otros	916334669	606221776		C.C. Zoco de Boadilla. C/ Orotava, 2 local 5	rrelopez@hotmail.com	www.fisioboa.eu	40,404938	-3,880169	Urbanizaciones y Centros comerciales
Gabinete de Psicología Marta Cilleros	En el Gabinete de Psicología de Marta Cilleros se desarrollan terapias psicológicas a niños, adolescentes y adultos desde un enfoque cognitivo - conductual	Gabinetes de Psicología	916326558	656908527		C.C. Zoco de Boadilla. C/ Santillana del Mar, 14 local 30	consulta@boadillapsicologos.com	www.boadillapsicologos.com	40,404944	-3,880223	Urbanizaciones y Centros comerciales
Gabinete Médico Dra. Adriana García	Médico de familia en Boadilla del Monte	Centros Médicos y Hospitales	916323418			Ctra. de Majadahonda, 46	anagarcha@hotmail.com		40,408988	-3,879944	Casco Antiguo
Gabinete Médico José Luis León Aguado	Medicina General y de Familia en Boadilla del Monte	Centros Médicos y Hospitales	916331818			Avda. Nuevo Mundo, 2 local 2			40,405834	-3,884853	Eje Nuevo Mundo/Isabel de Farnesio
Gabinete Psicológico Julia Baldeón	Gabinete Psicológico y Psicoterapia Familiar. Especializado en Evaluación, Diagnostico y tratamiento	Gabinetes de Psicología	619123449			C/ Medinaceli, 1 puerta 5	baldeonjulia@hotmail.com	www.psicologiajulialbaldeon.es	40,403931	-3,879172	Casco Antiguo
Dentisalud	Somos una Clínica Dental que cuenta con todas las Especialidades Odontológicas,y Medicina Estética	Clínicas Dentales	916798690			Avda. Siglo XXI, 3 local 5	clinicadentisaludboadilla@gmail.com	www.dentisalud.es	40,404978	-3,893867	Eje Siglo XXI/Infante D. Luis





PLATERBO



Clinica Más	Clínica Más es una clínica especializada con servicios de psicología infantil y del adolescente, de adultos, fisioterapia y psiconeuroinmunología	Gabinetes de Psicología	630812294	675828443		C/ Radio Peninsular, 2	consulta@clincamas.com	www.clinicamas.com	40,407024	-3,87783	Casco Antiguo
Habana Boston Centro Veterinario	Clínica veterinaria con servicio especializado de rehabilitación y fisioterapia, traumatología, cirugía, diagnóstico por imagen y laboratorio propio...	Clínicas Veterinarias	911406072	673915253		C/ Calvo Sotelo, 17	info@habanaboston.es	www.habanaboston.es	40,404091	-3,87709	Casco Antiguo
Clinica Salud y Más	Clínica Global-menté/cuerpo&nbsp; medicina estética y homeopática, acupuntura, belleza, psicología integrativa (Cognitivo-conductual, SHEC, familiar...)todas las edades, coaching, fisioterapia...	Centros Médicos y Hospitales	917153844	699991968		Avda. Isabel de Farnesio, 2 local	info@clincasaludymas.com	www.clinicasaludymas.com	40,410593	-3,886167	Eje Nuevo Mundo/Isabel de Farnesio
Ilex Fisioterapia	Apostamos principalmente por la terapia manual como soporte de nuestros tratamientos. Consideramos que este tipo de intervención nos permite ofrecer un trato más personalizado y eficaz a cada paciente, consiguiendo de esta manera un mejor diagnóstico, tratamiento y prevención de lesiones y patologías	Clínicas de Fisioterapia, Podología y Otros	916336057			Avda. Infante Don Luis, 15 local 10 C	info@ilexfisioterapia.com	www.ilexfisioterapia.com	40,402533	-3,896531	Eje Siglo XXI/Infante D. Luis
Instituto de Podología Avanzada	El Instituto de Podología Avanzada es una clínica especializada en el tratamiento de las afecciones del pie. Nuestro experimentado equipo multidisciplinar busca la solución a cualquier problema relacionado con sus pies	Clínicas de Fisioterapia, Podología y Otros	916326558			C.C. Zoco de Boadilla. C/ Santillana del Mar, 14 local 30	consulta@podologiaavanzada.com	www.podologiaavanzada.com	40,40493	-3,880212	Urbanizaciones y Centros comerciales
iPsike, Centro de Psicología Aplicada, Logopedia y Neurodesarrollo	Centro de atención multidisciplinar formado por un equipo de neuropsicólogos, psicoterapeutas, logopedas y pedagogos	Gabinetes de Psicología	916321069	695588979		Avda. Isabel de Farnesio, 25 local 8	ipsike@ipsike.es	www.ipsike.es	40,401683	-3,886693	Eje Nuevo Mundo/Isabel de Farnesio
Las Lomas Pets	Trabajamos con la mejores marcas de alimentación, accesorios exclusivos, amplia gama en juguetes y textiles, peluquería canina y felina	Mascotas	916326630			C.C. Las Lomas. C/ Valle del Sella, s/n local 15/16	karen@laslomaspets.com	www.laslomaspets.com	40,440176	-3,899846	Urbanizaciones y Centros comerciales
Piensos LowCost	Comercio al por menor de semillas, abonos, flores, plantas y pequeños animales	Mascotas	916331530	652660380		C.C. El Mirabal. C/ Monte Amor, 2 local 7	piensoslowcost@gmail.com	www.piensoslowcost.com	40,413602	-3,897924	Urbanizaciones y Centros comerciales
Clinica Siglo XXI	Cuidamos tu salud desde 2005	Centros Médicos y Hospitales	916324962	635283097		Avda. Nuevo Mundo, 7	clincasiglo21@clincasiglo21.es	www.clinicasiglo21.es	40,405658	-3,887883	Eje Nuevo Mundo/Isabel de Farnesio
Centro Anda Conmigo	Centros de terapias y educación infantil de 0 a 14 años. Especializados en retraso madurativo y autismo	Gabinetes de Psicología	918669274	673768211		C/ Mártires, 11	boadilla@andaconmigo.com	www.andaconmigo.com	40,407404	-3,876372	Casco Antiguo

NOMBRE: Sergio García Couso  
 FIRMADO DIGITALMENTE - Ayuntamiento de Boadilla del Monte - https://carpetactuadano.ayuntamientoboadilladelmonte.org - CSV: 28660IDOC2AE515CB67104BB469F  
 PUESTO DE TRABAJO: E.P. COORDINADOR DE PROTECCION CIVIL  
 FECHA Y HORA DE FIRMA: 25/03/2024 13:15:21  
 HASH DEL CERTIFICADO: E671E7644A2F0CF3AEAA278DBD24E754238EFD0





## PLATERBO



Laboratorio de Estética Dental Luis Somoza	Laboratorio dental en Monteprincipe, Boadilla del Monte	Clínicas Dentales	917151500			C.C. Monteprincipe. Avda. Monteprincipe, s/n local 2	lab.somoza@gmail.com		40,412086	-3,842908	Urbanizaciones y Centros comerciales
Nova Clínica Veterinarios	Algo más que un centro veterinario, en NovaClínica mantenemos un vinculo emocional con nuestros pacientes	Clínicas Veterinarias	916323553	629727746		C.C. Las Lomas. C/ Valle de Cares, s/n	novaclinica@gmail.com	https://novaclinicavet.com/	40,440613	-3,900318	Urbanizaciones y Centros comerciales
Novasalud Servicios Sanitarios	Mejorando el futuro a través de la salud	Clínicas de Fisioterapia, Podología y Otros	916335762	653897719		Avda. Infante Don Luis, 8, p. 4, 1ºC	anasantiago@novasalud.es	www.novasalud.es	40,408255	-3,895651	Eje Siglo XXI/Infante D. Luis
Opticalia Boadilla	Vamos de la mano de las últimas tendencias. Te proponemos un amplio catálogo de gafas para que encuentres la que mejor encaja con tu estilo	Ópticas y Centros de Audición	916336709			Avda. Infante Don Luis, 10 local 7/8	boadilla@opticalia.es	www.boadilla.opticalia.es	40,404926	-3,894664	Eje Siglo XXI/Infante D. Luis
Ortopedia Simba	Llevamos más de veinte años de experiencia dedicándonos a la adaptación y transformación personalizada de productos ortopédicos dedicados a las ayudas técnicas para personas dependientes	Farmacias y Ortopedias	916327001			Avda. Isabel de Farnesio, 27 local 6	simba@ortopediasimba.es	www.ortopediasimba.es	40,400788	-3,885754	Eje Nuevo Mundo/Isabel de Farnesio
Clínica Portosden		Clínicas Dentales	913527963			C.C. Monteprincipe. Avda. Monteprincipe, s/n local 16 B-C	portosden@movistar.es	www.portosden.es	40,412057	-3,842887	Urbanizaciones y Centros comerciales
Psicotécnico Boadilla del Monte	Servicio de certificados médicos en Boadilla del Monte	Psicotécnicos	916333271			C/ Mártires, 23	psicotecnicoboadilla@yahoo.es	https://licenciadearmas.com.es/psicotecnicos/	40,408768	-3,877922	Casco Antiguo
Medicentro Boadilla	Clínica ambulatoria en Boadilla del Monte	Centros Médicos y Hospitales	916339136			Avda. Infante Don Luis, 8	boadilla@medicentro.net	www.medicentro.net	40,408374	-3,895512	Eje Siglo XXI/Infante D. Luis
Stetident Boadilla	Clínica de Autor. Una forma de hacer odontología basada en la honestidad	Clínicas Dentales	916326964			Ctra. de Majadahonda, 34	info@stetidentboadilla.com	www.stetidentboadilla.com	40,406956	-3,879225	Casco Antiguo
La Ventana Natural	Alimentación, complementos herbodietéticos, vitaminas y cosmética en herbolario con productos de fitoterapia	Parafarmacias y Herbolarios	918281842			Avda. Nuevo Mundo, 9 local 16	lavanatanaturaldeboadilla@gmail.com	www.lavanatanatural.com/module/storelocator/storedetails?id=115&rewrite=la-ventana-natural-boadilla	40,40557	-3,888949	Eje Nuevo Mundo/Isabel de Farnesio





## PLATERBO



Hospital Universitario HM Montepríncipe	Somos tu Salud. Investigación, docencia, tecnología y la mejor calidad asistencial	Centros Médicos y Hospitales	902089800			Avda. Montepríncipe, 25. Urb. Montepríncipe	atencionalpaciente@mail.hmhospitales.com	www.hmmontepri ncipe.com	40,414398	-3,844464	Urbanizaciones y Centros comerciales
Clínica Veterinaria Viñas Viejas	La clínica veterinaria donde cuidamos de todas tus mascotas.&nbsp;	Clínicas Veterinarias	916320002	627500949		C/ Diego de Argumosa, 1 local 6	vetvinasviejas@yahoo.es	www.clinicavinasv iejas.es	40,421607	-3,895489	Viñas Viejas
Centro Rehabilitador Oral C.R.O.	Nos esforzamos por ofrecer lo mejor. Desde Centro Rehabilitador Oral queremos darte la tranquilidad que tanto necesitas en este momento	Clínicas Dentales	913485156	689139063		C/ Mártires, 9	clinica@dentalboadilla.com	www.dentalboadilla.com	40,407183	-3,876312	Casco Antiguo
Clínica Veterinaria Petclub	Cuentan con el prestigioso diploma de calidad certificada otorgado por el colegio de veterinarios de Madrid	Clínicas Veterinarias	910521327	660999065		Avda. Siglo XXI, 12 local 12 y 13	clinicaveterinaria@petclub.ce nter	www.petclub.cent er	40,406557	-3,898441	Eje Siglo XXI/Infante D. Luis
Con o sin Diván	Centro de Psicología y Educación. Holística e Integrativa. Terapia Gestalt	Gabinetes de Psicología	618181824			C.C. Giraldo I. C/ Trujillo, 2 local 23	conosindivan@gmail.com	www.conosindiva n.es	40,405766	-3,883918	Urbanizaciones y Centros comerciales
Estudios Analíticos Aplicados a la Clínica	La atención personalizada a nuestros pacientes es uno de los principales objetivos en nuestro trabajo, así como la fiabilidad, calidad científica y tecnológica y rapidez en la entrega de resultados	Centros Médicos y Hospitales	916334223			Avda. Nuevo Mundo, 11	info@eaac.es	www.eaac.es	40,405765	-3,886178	Eje Nuevo Mundo/Isabel de Farnesio
La Farmacia de Viñas Viejas. Ldo. Dr. Francisco José Farfán Sedano	Tú salud es importante, cuídala, protégela y recupérala.. nosotros te ayudamos	Farmacias y Ortopedias	917569205			Avda. Julio Fuentes, 12, local 8, esq. Diego de Argumosa	comprometidoscontigo.fvv@g mail.com		40,422258	-3,895812	Viñas Viejas
Farmacia Dra. Espada López	Farmacia y ortopedia abierta todos los días en Boadilla del Monte	Farmacias y Ortopedias	917525485			Avda. Siglo XXI, 12 local 14	farmaciasiglo21@hotmail.com		40,406721	-3,899254	Eje Siglo XXI/Infante D. Luis
Centro de Psicología Despierta Boadilla	Programas de estimulación y desarrollo de las capacidades y habilidades mentales de los niños y niñas. Potenciación de los talentos	Gabinetes de Psicología	669654901			Avda. Isabel de Farnesio, 34 bis local 9	boadilla@programadespierta. es	www.programade spierta.es	40,399088	-3,884718	Eje Nuevo Mundo/Isabel de Farnesio
Clínica Fisial	Clínica de fisioterapia en la que no se limitan al tratamiento específico de las lesiones, sino que generan un plan de acción personalizado para cada persona	Clínicas de Fisioterapia, Podología y Otros	911737995	679388627		Avda. Siglo XXI, 12 local 7	clinicafisial@gmail.com	www.fisial.es	40,406559	-3,898439	Eje Siglo XXI/Infante D. Luis
Profesional Sport	Desde un enfoque innovador, unificamos especialistas con más de 10 años de experiencia en este sector, para utilizar un método de recuperación global, funcional y profesional adaptado a cada persona	Clínicas de Fisioterapia, Podología y Otros	659530275	910269584		Avda. Isabel de Farnesio, 25	info@profesionalsport.com	www.profesionals port.com	40,401046	-3,885877	Eje Nuevo Mundo/Isabel de Farnesio
Yoga Ashram	Aprenderás a respirar, a contemplar y a agradecer. Conseguirás pequeños y grandes logros, pero todos tuyos	Clínicas de Fisioterapia, Podología y Otros	630432604			Avda. Siglo XXI, 13 local 18	info@yogaenboadilla.es	www.yogaenboad illa.es	40,406813	-3,900877	Eje Siglo XXI/Infante D. Luis





## PLATERBO



Clínica de Fisioterapia Álvaro Vicente	Fisioterapia deportiva y traumatológica	Clínicas de Fisioterapia, Podología y Otros	660822284			Pabellón Deportivo Rey Felipe VI. C/ Miguel Ángel Cantero Oliva, s/n	alvarovicente.fisioterapeuta@gmail.com	www.fisioboadilla.com	40,423142	-3,898305	Viñas Viejas
Psicoboem	Te ayudamos desde la profesionalidad, empatía y transparencia	Gabinetes de Psicología	685229159			C/ Mártires, 19	psicologia@psicoboem.es	www.psicoboem.es	40,408306	-3,877241	Casco Antiguo
Ainara Life	Especialisata en fisioterapia y rehabilitación de suelo pélvico	Clínicas de Fisioterapia, Podología y Otros	629208920			Avda. Condesa de Chinchón, 107	ainaraerraizfer@gmail.com	www.ainaralife.com	40,399045	-3,892357	Eje Siglo XXI/Infante D. Luis
Farmacia Avenida	Farmacia en Boadilla del Monte	Farmacias y Ortopedias	911385519	722227233		Avda. Isabel de Farnesio, 31-33, locales 7 y 8	farmacia.pedidos@hotmail.com	https://www.farmacialasherasfmas.com/about-us/	40,39906	-3,883967	Eje Nuevo Mundo/Isabel de Farnesio
Sportfisio Osteopatía	Realizamos un diagnóstico y proponemos una solución acorde al problema, características y capacidades de la persona	Osteopatía	687786898	911299062		Avda. Condesa de Chinchón, 107	eduran.fisioterapia@gmail.com	www.sportfisio.es	40,399045	-3,892357	Eje Siglo XXI/Infante D. Luis
Star Dental	Somos un equipo profesional de vanguardia, que ofrece un trato personalizado y cercano a cada uno de nuestros pacientes, adaptándonos a sus necesidades y utilizando las ultimas tecnologías del mercado y materiales de primera calidad	Clínicas Dentales	915273670	628673477		Avda. Nuevo Mundo, 7	info@stardentalgroup.es	www.stardentalgroup.es	40,405543	-3,887666	Eje Nuevo Mundo/Isabel de Farnesio
Aware Psicología Noroeste	Especialista en terapia cognitivo-conductual y psicoanálisis	Gabinetes de Psicología	635077506			C/ Camino de San Sebastián, 7, bloque 3, piso 3H	aware.psicologia.noroeste@gmail.com	www.awarepsicologianoroeste.com	40,408271	-3,878536	Casco Antiguo
Solcan Dental	Con el uso de la tecnología de vanguardia, obtienen la máxima precisión y exactitud en el diagnóstico	Clínicas Dentales	919209104			Avda. Siglo XXI, 20 local 3-4	solcandental@outlook.com	www.clinicaboadilladental.es	40,407776	-3,901526	Eje Siglo XXI/Infante D. Luis
Salubora Fisioterapia	Especializados en Fisioterapia Deportiva, EPI (Electrólisis Percutanea Intratisular), Puncion Seca, Osteopatía, Pilates y RPG.Camilla para embarazadas, Fisioterapia Respiratoria Infantil, Cólico de Lactante	Clínicas de Fisioterapia, Podología y Otros	655990236			C.C. Mirabal. C/ Monte Amor, 2 local 3	info@salubora.com	www.salubora.com	40,4136	-3,897923	Urbanizaciones y Centros comerciales
Evoilusiona. Centro de Psicología Infantil y Bienestar Familiar	Es un espacio para descubrir y aprender a evolucionar con ilusión, de esperanza, positividad y bienestar	Gabinetes de Psicología	673567152			C.C. Zoco de Boadilla. C/ Santillana del Mar, 14 local 17	sonia@evoilusiona.es	www.evoilusiona.es	40,405006	-3,879646	Urbanizaciones y Centros comerciales







## PLATERBO



Naturhouse Boadilla del Monte	Asesoría nutricional y de programas de pérdida de peso en tiendas de productos dietéticos y complementos	Parafarmacias y Herbolarios	916339130	627555934		Avda. Siglo XXI, 10 local 14	naturhouseboadilla@hotmail.es	www.naturhouse.es	40,406545	-3,898248	Eje Siglo XXI/Infante D. Luis
Análisis Centro Clínico Bienestar Salud	Contamos con el apoyo de unos de los mejores laboratorios de análisis clínicos de España y ofrecemos un servicio excelente orientado a la salud, la prevención, el diagnóstico y la solución al bienestar de los pacientes, apoyándonos en otros profesionales que colaboran en la iniciativa	Centros Médicos y Hospitales	916327766			Avda. Nuevo Mundo, 11	info@accbsalud.com	www.accbsalud.com	40,405591	-3,889149	Eje Nuevo Mundo/Isabel de Farnesio
Andos Dental S.L.	Odontopediatría, Blanqueamiento Dental, Implantes, Enfermedades Periodontales, Endodoncia, Carillas y coronas dentales, Cirugía, Odontogeriatría	Clínicas Dentales	916339915	646802661		Avda. Infante Don Luis, 15 local 10	repcion@andosdental.es	www.andosdental.es	40,402517	-3,896542	Eje Siglo XXI/Infante D. Luis
Federópticos Boadilla	Cuidamos de tu salud visual	Ópticas y Centros de Audición	914557062	608770521		C/ Juan Carlos I, 46	boadilla@federopticos.com	www.federopticos.com	40,408108	-3,879869	Casco Antiguo
Farmacia Nuevo Mundo	"Farmacia Nuevo Mundo" nos ocupamos de mejorar tu salud y la de los tuyos. Espacio de salud y parafarmacia	Farmacias y Ortopedias	916334403			Glorieta Virgen de las Nieves, 2	sevillanolg@gmail.com	www.farmacianuevomundo.es	40,405452	-3,887373	Eje Nuevo Mundo/Isabel de Farnesio
Centro Médico Arboleda	Cuidando de tu sonrisa	Clínicas Dentales	916339614	663249951		Avenida Siglo XXI, 13 local 13/14, 28660 Boadilla del Monte	info@centromedicoarboleda.com	www.centromedicoarboleda.com	40,406957	-3,900887	Eje Siglo XXI/Infante D. Luis
Clínica dental Marta Conde	No hay nada más hermoso que una sonrisa sana, tanto para la gente que le rodea como para su propio bienestar	Clínicas Dentales	916321532	629307232		C.C. Mirabal. Avda. Monte Amor, 2 local 10	boadilla@clinicadentalmartaconde.com	https://www.clinicadentalmartaconde.com/	40,413316	-3,899632	Urbanizaciones y Centros comerciales
Lyrapharma SL	Desarrollo de productos innovadores de alta eficacia, clínicamente probados con el objetivo de mejorar la vida de las personas	Farmacias y Ortopedias	676478402	673904997		C/ Islas Medes, 4	admin@lyrapharma.com	https://lyrapharma.com/	40,418217	-3,87929	Urbanizaciones y Centros comerciales
Herbodietética Caléndula	Decubre nuestro amplio catálogo de productos y marcas de la mejor calidad	Parafarmacias y Herbolarios	913623425			Ctra. Majadahonda, 50, CC El Palacio, Local 10	calendulaherbolario@gmail.com	www.herbolariocalendula.com	40,409044	-3,879933	Casco Antiguo
Odontocentro Boadilla	Clínica dental en Boadilla del Monte	Clínicas Dentales	916339029			Avd Infante Don Luis, 8	odontocentroancar@gmail.com		40,407816	-3,895819	Eje Siglo XXI/Infante D. Luis
Naturhouse Boadilla del Monte	Asesoría nutricional y de programas de pérdida de peso en tiendas de productos dietéticos y complementos	Parafarmacias y Herbolarios	828462489,4	662241895,8		Avda. Siglo XXI, 10 local 15	naturhouseboadilla@hotmail.es	www.naturhouse.es	40,41273093	-3,887346533	Eje Siglo XXI/Infante D. Luis
Análisis Centro Clínico Bienestar Salud	Contamos con el apoyo de unos de los mejores laboratorios de análisis clínicos de España y ofrecemos un servicio excelente orientado a la salud, la prevención, el diagnóstico y la solución al bienestar de los pacientes, apoyándonos en otros profesionales que colaboran en la iniciativa	Centros Médicos y Hospitales	816318070,6	667196298,9		Avda. Nuevo Mundo, 12	info@accbsalud.com	www.accbsalud.com	40,41352632	-3,886741503	Eje Nuevo Mundo/Isabel de Farnesio





PLATERBO



Moonz Boadilla	Grupo internacional de clínicas especializadas en ortodoncia para niños	Clínicas Dentales	913 43 56 08			Av. Siglo XXI, 12	contacto@moonz.es	https://www.moonz.com/	40,407401	-3,901005	Eje Siglo XXI/Infante D. Luis
Terapeutas Tejiendo Redes	Es un espacio imaginado y creado como un lugar donde poder crecer, aprender y querernos más	Clínicas de Fisioterapia, Podología y Otros	911 69 85 43			Avda. Siglo XXI, 18		https://dptejiendoredes.com/	40,407628	-3,901504	Eje Siglo XXI/Infante D. Luis
HDS Podología	Clínica podológica	Clínicas de Fisioterapia, Podología y Otros	910296294	667814123		Avda. Siglo XXI, 13, local 5	hugodoc6d@hotmail.com	http://hdspodologia.com	40,407132	-3,901563	Eje Siglo XXI/Infante D. Luis
Invicto Salud Deportiva	Posee un equipo formado por fisioterapeutas especializados en fisioterapia deportiva	Clínicas de Fisioterapia, Podología y Otros	91 63 35 523	639 685 439		Avda. Siglo XXI, 13 local 7 y 8	fisioclinica.pro@gmail.com	www.fisioclinicadeportiva.es	40,406943	-3,901134	Eje Siglo XXI/Infante D. Luis
Hospital Veterinario Siglo XXI	Ecografía, cirugía, laboratorio, radiografía digital. 12 horas/7 días. Todos los servicios	Clínicas Veterinarias	919110584	644706836		Avda. Siglo XXI, 13	info@hospitalveterinariosigloxxi.com	www.hospitalveterinariosigloxxi.com	40,406601	-3,90049	Eje Siglo XXI/Infante D. Luis
IEMEC - Instituto Europeo de Medicina Estética y Capilar	En IEMEC Clinic mejoramos tu aspecto físico y estético, a través de las mejores tecnologías y de la mano de los mejores profesionales	Clínicas de Fisioterapia, Podología y Otros	722 83 32 85			Avda. Siglo XXI, 13, local 35	info@iemec-clinic.com	www.iemec-clinic.com	40,406536	-3,900318	Eje Siglo XXI/Infante D. Luis
Clínica Médica Hiperbárica	En Oxígeno Activo contamos con un equipamiento técnico de vanguardia con una cámara hiperbárica en Madrid con la última tecnología para ayudarte a recuperar tu bienestar y mejorar tu salud	Clínicas de Fisioterapia, Podología y Otros	910 641 038	689 959 121		Avda. Infante Don Luis, 14 local 1	info@oxigenoactivo.es	www.clinicamedicahiperbarica.es	40,403815	-3,897099	Eje Siglo XXI/Infante D. Luis
Kaori Salud	Somos una parafarmacia online que nos dedicamos a la venta de una gran variedad de productos de las mejores marcas que existen en el mercado	Farmacias y Ortopedias	912 887 729	655 958 993		C/ Impresores, 20	info@kaorisalud.com	www.kaorisalud.com	40,394771	-3,848144	Prado del Espino
Bodycitta	BODYCITTA es la propuesta integral que va a ayudar que tu Cuerpo, Mente y Ser sean una extensión de tu Vida	Centros Médicos y Hospitales	600774886	622807964		Ciudad Comercial Las Lomas. C/ Valle de Tormes, 2	info@bodycitta.com	www.bodycitta.com	40,431211	-3,899108	Urbanizaciones y Centros comerciales
Instituto Jiménez-Ayala	El Instituto Jiménez-Ayala es actualmente uno de los más modernos laboratorios privados de Anatomía Patológica de Madrid con total trazabilidad de las muestras, ...	Farmacias y Ortopedias	914318502	914318575		Avda. Isabel de Farnesio, 27	info@institutojimenezayala.com	www.institutojimenezayala.com	40,400711	-3,885705	Eje Nuevo Mundo/Isabel de Farnesio
gafas.es	Gafas progresivas de alta calidad, al mejor precio, solo en ópticas gafas.es	Ópticas y Centros de Audición	900802290			C.C. El Palacio. Ctra. de Majadahonda (M-516), 50	servicio-clientes@gafas.es	www.gafas.es	40,410457	-3,885298	Urbanizaciones y Centros comerciales
ZOOGASTI Canis Educatio	Un Método único de Educación Canina	Mascotas	634033600			C.C. El Palacio. C/ Mártires, 35	quiero@zoogasti.com	www.zoogasti.com	40,410326	-3,885298	Urbanizaciones y Centros comerciales

NOMBRE: Sergio García Couso  
 PUESTO DE TRABAJO: E.P. COORDINADOR DE PROTECCION CIVIL  
 FECHA Y HORA DE FIRMA: 25/03/2024 13:15:21  
 HASH DEL CERTIFICADO: E671E7644A4F0CF3AEAA278DDDB24E75423BEFDC  
 Firmado Digitalmente - Ayuntamiento de Boadilla del Monte - https://caipetaciudadano.ayuntamientoboadilladelmonte.org - CSV: 28660IDOC2AC9173D27CE5B9439D





## PLATERBO



Clínica Dorsia Cirugía y Medicina Estética	Contamos con más de 90 clínicas por toda la geografía española y Andorra y seguimos creciendo porque así nos lo pedís. Nos gusta cumplir vuestros deseos de mejora y abogamos por una Belleza Responsable	Clínicas de Fisioterapia, Podología y Otros	910609297	602221469		C/ Isabel II, 26		www.Dorsia.es	40,408758	-3,880835	Casco Antiguo
Boadilla dental	Para nosotros lo más importante eres tu Contacta con nosotros para asesorarte sobre los mejores servicios en odontología, fisioterapia y medicina estética	Clínicas Dentales	913895875			C/ Isabel II, 26	cboadilladental@boadilladental.com	www.boadilladental.com	40,408932	-3,880794	Casco Antiguo
Clínica Dental Adeslas		Clínicas Dentales	900229922			Avda. Siglo XXI, 1	info@adeslasdental.es	https://www.adeslasdental.es/clinicas/clinica-dental-adeslas-boadilla-del-monte/	40,40486	-3,892185	Eje Siglo XXI/Infante D. Luis
Clínica Veterinaria Montepíncipe	Con la experiencia de más de 35 años de dedicación a la clínica de pequeños animales y una filosofía de atención exclusiva y personalizada a cada uno de nuestros clientes	Clínicas Veterinarias	917150805			C.C. Montepíncipe. Avda. Montepíncipe, 23	cvmontepincipe@gmail.com	www.cvmontepincipe.es	40,407884	-3,842152	Urbanizaciones y Centros comerciales
Vitaldent Boadilla	Bienvenidos a la clínica dental Vitaldent de Boadilla Del Monte, donde representamos todos los valores de nuestra marca, que cuenta con más 28 años de experiencia	Clínicas Dentales	912909750			C/ Juan Carlos I, 1, 53	d.boadillajuancarlos@vitaldent.com	www.vitaldent.com	40,407654	-3,879847	Casco Antiguo
Jacobo Somoza Clínica Dental	Clínica dental en Boadilla del Monte	Clínicas Dentales	913514731			C.C. Montepíncipe. Avda. Montepíncipe, s/n local 10	clinica@jacobosomozadental.com	www.jacobosomozadental.com	40,411987	-3,843058	Urbanizaciones y Centros comerciales
Peloteca	Peluquería canina y felina	Mascotas	690769937			C.C. Las Lomas. C/ Valle de Cares, s/n local 32			40,440089	-3,90019	Urbanizaciones y Centros comerciales
Recuperavet	Somos centro de referencia de la Com. de Madrid en rehabilitación veterinaria. Nuestro mayor objetivo es la recuperación integral de nuestros pacientes	Clínicas Veterinarias	912656669			C.C. Las Lomas. C/ Valle del Sella, s/n local 28/29	info@recuperavet.es	www.recuperavet.es	40,440332	-3,900082	Urbanizaciones y Centros comerciales
Clínica Físio Mind	Clínica especializada en Fisioterapia Integrativa, fusionando técnicas de Osteopatía	Clínicas de Fisioterapia, Podología y Otros	659129781			Avda. Isabel de Farnesio 29, local 3	clinfisiomind@gmail.com	https://www.clinicafisiomind.com/	40,40345	-3,886755	Eje Nuevo Mundo/Isabel de Farnesio
La bañera de Pitu	Peluquería canina y felina en Boadilla del monte	Mascotas	722564808			C/ García Noblejas, 16	caninapitu@outlook.es		40,40415	-3,876432	Casco Antiguo
CHAM CUU	Clínica de Acupuntura	Clínicas de Fisioterapia, Podología y Otros	643367454			C/ García Noblejas, 17	chamcuu.boadilla@gmail.com		40,40375	-3,876745	Casco Antiguo
Katia Aranzabal Burrutia	Psicóloga infantil y juvenil en Boadilla del Monte	Gabinetes de Psicología	660122946			C/Valle de Tormes, 2 C.C. Las Lomas, local 110	katiaranzabal@gmail.com	www.katiaranzabal.com	40,416051	-3,873178	Urbanizaciones y Centros comerciales





## PLATERBO



Reconocimientos Médicos Infante Don Luis		Psicotécnicos	640606122			Avda. Infante Don Luis, 14	psicotecnicosinfantedonluis@gmail.com		40,416535	-3,90461	Eje Siglo XXI/Infante D. Luis
La Tía María- CBD Shop Boadilla del Monte		Parafarmacias y Herbolarios	634461006			Avda. Siglo XXI, 18, local 5	latiamariaboadilla@gmail.com		40,403268	-3,896112	Eje Siglo XXI/Infante D. Luis
Hurvet-Hospital Veterinario	Hospital veterinario de referencia, especializado en urgencias,hospitalización y cuidados intensivos de perros y gatos remitidos	Clínicas Veterinarias	914173977			Avda. Isabel de Farnesio, 2	hurvet247@gmail.com	www.hurvet.com	40,405686	-3,902035	Eje Nuevo Mundo/Isabel de Farnesio
Centro de Día Altagracia	Ofrecen el mejor compromiso, dotando a sus residentes de los mejores cuidados y atenciones, para que se sientan mejor que en casa	Residencias Tercera Edad	916321835	696193866	916324945	C.C. El Palacio. C/ Mártires, 35	direccioncdd@residenciasaltagracia.es	www.residenciasaltagracia.es	40,409661	-3,880167	Urbanizaciones y Centros comerciales
Residencia y Centro de Día Virgen del Pilar	En la zona monumental de Boadilla del Monte, con acceso a todo tipo de servicios y con vistas al encinar: arbolado, jardines, aire puro y tranquilidad	Residencias Tercera Edad	916330375	916324315		C/ Mártires, 14	info@residenciassantos.es	www.residenciavi rgendelpilar.es	40,408105	-3,876516	Casco Antiguo
Residencia para Mayores Altagracia	La residencia para mayores Altagracia dispone de un equipo altamente cualificado y especializado en cada una de las disciplinas aplicadas a la geriatría, nuestro ratio de empleados por residente mejor	Residencias Tercera Edad	916333334	916326298		C/ Mártires, 17	info@residenciasaltagracia.es	www.residenciasaltagracia.es	40,407864	-3,877184	Casco Antiguo
Residencia y Centro de Día Sergesa Boadilla	Déjanos ayudarte a vivir mejor	Residencias Tercera Edad	914952860			C/ Severo Ochoa, 8	grupo@sergesa.com	www.sergesa.com /residencia-geriatrica-en-madrid-boadilla-del-monte	40,407078	-3,894045	Eje Siglo XXI/Infante D. Luis



ALIMENTACIÓN

Título (nombre)	Descripción	Tipo	Teléfono 1	Teléfono 2	Fax	Dirección	Correo Electronico	Web	Ubicación (Latitud)	Ubicación (Longitud)	Zona
Casa Iván	Tapas y platos españoles elaborados en elegante comedor contemporáneo de ladrillo con fina terraza cubierta	Bares, Restaurant	914857249			Avda. Infante Don Luis, 14 locales 7 y 8	casaivan@casaivan.es	www.casaivan.es	40,404407	-3,897102	Eje Siglo XXI/Infante D. Luis
Bar La Marina	Restaurante de comida casera en boadilla del Monte	Bares, Restaurant	681281778			C/ Vega, 1	eltallerdenieves@outlook.com	www.webnu.es/carta/la-marina	40,404481	-3,876629	Casco Antiguo
Little India	Disfruta de un viaje de color y placer a través de la comida India en Boadilla	Bares, Restaurant	916339200			Avda. Siglo XXI, 2	boadillamar18@gmail.com	www.marymontanaboadilla.es	40,405343	-3,893182	Eje Siglo XXI/Infante D. Luis
Nuevo Mundo Parrilla Argentina	Donde poder disfrutar de una buena comida argentina, por muy buen precio con los mejores productos y una gran compañía	Bares, Restaurant	916323119			Avda. Nuevo Mundo, 7	nmparrillaargentina@hotmail.es		40,405579	-3,888173	Eje Nuevo Mundo/Isabel de Farnesio
Cafetería Borleña	Amplia oferta gastronómica para cualquier momento del día, con una preparación diaria totalmente casera. Carta de alérgenos disponible	Bares, Restaurant	916327646	662049977		C/ Juan Carlos I, 1	castrogonzalezvirgilio@gmail.com	https://borlecafe.business.site/	40,403734	-3,876076	Casco Antiguo
Burger King	Conocida cadena de comida rápida que sirve hamburguesas a la parrilla, patatas fritas y batidos	Bares, Restaurant	917728543			C/ Monte Amor, 1, Urb. El Olivar de Mirabal		www.burgerking.es	40,413047	-3,898194	Urbanizaciones y Centros comerciales
La Terraza del Palacio	Bar Terraza en un entorno idílico (Los Jardines del Palacio del Infante Don Luis), donde disfrutar de conciertos, monólogos, magia y mucho más	Bares, Restaurant	667651933			Avda. Adolfo Suárez, 27		https://www.elacodeboadilla.com/la-terrazza-del-palacio/	40,409787	-3,880513	Urbanizaciones y Centros comerciales
Cafetería Boadilla	Abierto hasta medianoche en pleno corazón de Boadilla	Bares, Restaurant	916320728	662049977		Plaza de la Cruz, 5	borlecafe@hotmail.com		40,405682	-3,876908	Casco Antiguo
Cafetería La Esquina del Zoco	Cafetería en Boadilla del Monte	Bares, Restaurant	916321332			C.C. Zoco de Boadilla. C/ Santillana del Mar, 14	jmfu1964@gmail.com		40,404916	-3,880212	Urbanizaciones y Centros comerciales
Cafetería-Mesón Plaza	Cafetería bar en el casco antiguo de Boadilla del Monte	Bares, Restaurant	916326122			Plaza de la Cruz, 5	victoriarnesricaldes@gmail.com		40,405629	-3,876886	Casco Antiguo

NOMBRE: Sergio García Couso  
 FIRMADO DIGITALMENTE - Ayuntamiento de Boadilla del Monte - https://carpetaciudadano.ayuntamientoboadilladelmonte.org - CSV: 28660IDOC2AE515CB67104BB469F  
 PUESTO DE TRABAJO: E.P. COORDINADOR DE PROTECCION CIVIL  
 FECHA Y HORA DE FIRMA: 25/03/2024 13:15:21  
 HASH DEL CERTIFICADO: E671E7644A4F0CF3AEAA278DDDB24E754238EFD



## PLATERBO



Cafetería Mirabal	Cafetería en el Centro Comercial Mirabal de Boadilla del Monte	Bares, Restaurant	916320250			C.C. Mirabal. C/ Monte Amor, 2	ccmirabal@hotmail.es		40,41388	-3,900694	Urbanizaciones y Centros comerciales
Sushi 91 Fusión Oriental	Sushi 91 es un restaurante de comida fusión oriental. En nuestra carta podrás encontrar platos calientes y fríos. Tenemos además oferta sin gluten y salsa sin gluten	Bares, Restaurant	915047969	603 111 114		Avda. Siglo XXI, 13 local 21	antonio123jiang@qq.com	www.sushi91.es	40,40681	-3,900876	Eje Siglo XXI/Infante D. Luis
TGB Boadilla	El restaurante de los amantes de las burgers y el estilo de vida urbano	Bares, Restaurant	910585488			Avda. Infante Don Luis, 6	mlopez@fisi-on.com	www.thegoodburger.com	40,409074	-3,895245	Eje Siglo XXI/Infante D. Luis
Carnicería Venancio Fernández	Carnicería en Boadilla del Monte	Alimentación	916332948			Galería de Alimentación Boadilla. C/ San Sebastián, 7-9 puesto 19			40,406791	-3,877153	Casco Antiguo
The Inglorious Pleasure	Artesanos del dulce y apasionados del café	Pastelerías y Heladerías	608909334	648839748		Avda. Infante Don Luis 10, local 6	hola@theingloriouspleasure.com	www.theingloriouspleasure.com	40,40639	-3,896438	Eje Siglo XXI/Infante D. Luis
Cervecería 100 Montaditos	Un lugar para compartir experiencias y dejarse llevar por el momento	Bares, Restaurant	915296513	636696830		Avda. Infante Don Luis, 6	100m.surena.boadilla@gesdiayocio.es	www.100montaditos.com	40,409433	-3,895067	Eje Siglo XXI/Infante D. Luis
Cervecería La Sureña	Cerveza y tapas en Boadilla del Monte	Bares, Restaurant	915296513	636696830		Avda. Infante Don Luis, 6	100m.surena.boadilla@gesdiayocio.es	www.lasurena.es	40,409433	-3,895067	Eje Siglo XXI/Infante D. Luis
Churrería Cibeles	Churrería - Cafetería - Heladería	Bares, Restaurant	916339115			Avda. Infante Don Luis, 9 local 11	cafeteriacibelesdeboadilla@gmail.com	www.churreriacibeles.es	40,405196	-3,896284	Eje Siglo XXI/Infante D. Luis
Los Pérez Farm	Los Pérez es un espacio único y multisensorial, un lugar de encuentros, ocio, eventos y celebraciones que te invita a volver	Bares, Restaurant	910059641			C/ Playa de la Concha, 2. Urb. Bonanza	info@losperezfarm.com	www.losperezfarm.com	40,445216	-3,880985	Urbanizaciones y Centros comerciales
Dia	Alimentación, bebidas, droguería y perfumería en supermercados con productos propios y de primeras marcas	Supermercados y	912170453			Avda. Condesa de Chinchón, s/n	servicio.cliente@diagroup.com	www.dia.es	40,399774	-3,897418	Eje Siglo XXI/Infante D. Luis
CarlosArroces	Arrocería especializada en paellas para recoger o entregadas en domicilio, siempre por encargo	Cátering y Comida	682792199			Avda. Siglo XXI, 13 local 40	carlos@carlosarroces.com	www.carlosarroces.com	40,406503	-3,89992	Eje Siglo XXI/Infante D. Luis
Club Social Parque Boadilla	Club privado en Boadilla del Monte	Bares, Restaurant	916331496	677726219		C/ Río Tajo, 1. Urb. Parque Boadilla	cparquedeboadilla@gmail.com		40,429146	-3,917913	Urbanizaciones y Centros comerciales
Cobas Bar	Bar cafetería en Boadilla del Monte	Bares, Restaurant	916331442			Ctra. de Majadahonda, 42	javiercobas2@gmail.com		40,408235	-3,880105	Casco Antiguo
Bovis 1208	Gastro-bar, cafetería. Trabajan productos de primera calidad ofreciendo una alta cocina trasladada a raciones, tapas, pinchos... Cócteles	Bares, Restaurant	910319625			Avda. Siglo XXI, 16 local 7	bovis1208boadilla@gmail.com		40,407499	-3,900968	Eje Siglo XXI/Infante D. Luis





PLATERBO



Comercial Ben-Car	Tienda de comestibles y especialidades	Alimentación	916324414			Avda. Nuevo Mundo, 5	alopez@ben-car.com	www.ben-car.com	40,405712	-3,885775	Eje Nuevo Mundo/Isabel de Farnesio
Congelados La Sirena	Pescados, carnes y platos preparados en tienda autoservicio de alimentación congelada con pizzas y helados	Alimentación	916339951			Avda. Infante Don Luis, 8-11		www.lasirena.es	40,407619	-3,895839	Eje Siglo XXI/Infante D. Luis
Pasiones Argentinas	Nuestra Parrilla con la más reconocida calidad de carne Argentina, la elaboración artesanal de todos nuestros platos, una extensa y selecta carta de vinos, les ofrecen los sabores más seductores	Bares, Restaurant	914213245			Avda. Infante Don Luis, 4	info@pasionesargentinas.es	www.pasionesargentinas.es	40,410149	-3,894635	Eje Siglo XXI/Infante D. Luis
Vips Boadilla	Platos para comidas informales y menú en cadena de cafeterías con horario amplio, tienda de comida y revistas	Bares, Restaurant	918280382			C/ Isabel II, 1	vipsboadilla@gmail.com	www.vips.es	40,40844	-3,880813	Casco Antiguo
El Acebo	Carnes a la parrilla y cocina española en un local familiar con terraza y un rincón dedicado a Iker Casillas	Bares, Restaurant	916335888			Avda. Siglo XXI, 16	acebodeboadilla@gmail.com	www.elacebodeboadilla.com	40,407189	-3,900275	Eje Siglo XXI/Infante D. Luis
El Andaluz Bar de Tapas	Bar de tapas al estilo andaluz , desayunos y raciones de la tierra mediterranea.</span>Ademas de menus diarios a 10€. Paellas de encargo	Bares, Restaurant	916324346			Avda. Adolfo Suárez, 1	elandaluzbardetapas@gmail.com	www.elandaluzboadilla.com	40,405049	-3,877316	Casco Antiguo
Taberna del Volapié	Recoge la esencia tabernera del Sur y la mezcla con una dosis justa innovación y atrevimiento, para sorprenderte con sus propuestas; tan vanguardistas y tan de siempre. Disfruta de un viaje a las entrañas del Sur	Bares, Restaurant	917729565	637736144		Glorieta Virgen María, 5	boadilla@tabernavolapie.es	www.tabernadelvolapie.com	40,40542	-3,896361	Eje Siglo XXI/Infante D. Luis
El Rincón de Nieves	Bombonería y pastelería de elaboración artesana y con trayectoria familiar	Pastelerías y Heladerías	652190333			Avda. Infante Don Luis, 7	angelacej@gmail.com		40,408369	-3,895222	Eje Siglo XXI/Infante D. Luis
El Rincon del Bierzo	Restaurante de comida tradicional y casera. Especialidad en botillo del Bierzo, cocido maragato y postres todos caseros	Bares, Restaurant	916330052			C.C. El Palacio. C/ Mártires, 35	eloimadrid@gmail.com	www.elrincondelbierzo.es	40,409706	-3,880405	Urbanizaciones y Centros comerciales
Comercial Ben-Car	Tienda de comestibles y especialidades	Alimentación	916339217			Avda. Siglo XXI, 10	comercial@ben-car.com	www.ben-car.com	40,406564	-3,897965	Eje Siglo XXI/Infante D. Luis
El Kiosko	Un local muy familiar donde disfrutar con los tuyos, ideal para reuniones con amigos o en familia en su amplia terraza	Bares, Restaurant	916338743			Avda. Infante Don Luis, 11	boadilla@elkiosko.es	www.elkiosko.es/restaurantes-elkiosko/kiosko-Boadilla	40,404683	-3,896469	Eje Siglo XXI/Infante D. Luis
Bar El Encuentro	Bar en el casco antiguo de Boadilla del Monte	Bares, Restaurant	640204453			C/ Convento, 11	lojardin@gmail.com		40,407063	-3,876516	Casco Antiguo

NOMBRE: Sergio García Couso  
 FIRMADO DIGITALMENTE - Ayuntamiento de Boadilla del Monte - https://carpetadudadano.ayuntamientoaboadilladelmonte.org - CSV: 28660IDOC2AE515CB67104BB469F  
 PUESTO DE TRABAJO: E.P. COORDINADOR DE PROTECCION CIVIL  
 FECHA Y HORA DE FIRMA: 25/03/2024 13:15:21  
 HASH DEL CERTIFICADO: E67E7644A2F0CF3AEAA278DBD24E754238BFD





## PLATERBO



Foster's Hollywood Boadilla	Hamburguesas y comida típica americana y tex-mex en cadena de diners con decoración industrial y de películas	Bares, Restaurant	916325946	650975190		Avda. Infante Don Luis, 13 local 1 y 2	ariolarestaurosl@yahoo.com	www.fostershollywood.es	40,404011	-3,896617	Eje Siglo XXI/Infante D. Luis
Frutas Boadilla	Frutas y verduras en Boadilla del Monte	Alimentación	916330754			Galería de Alimentación Boadilla. C/ San Sebastián, 7-9			40,406815	-3,877326	Casco Antiguo
Cafetería Pastelería Cediel	Cafés, infusiones, zumos, bollería variada, tostadas...	Bares, Restaurant	916326811			Avda. Isabel de Farnesio, 18 local 1	ana.i.cediel@hotmail.com		40,402003	-3,886977	Eje Nuevo Mundo/Isabel de Farnesio
Casa Alyna	Bar Cafeteria (desayunos, menus caseros, meriendas, raciones) trato agradable y ambiente familiar	Bares, Restaurant	910518420			Avda. Adolfo Suárez, 3	percyciclismo@hotmail.com		40,405135	-3,87732	Casco Antiguo
Dia	Alimentación, bebidas, droguería y perfumería en supermercados con productos propios y de primeras marcas	Supermercados y	912170653			C/ Luigi Boccherini, 3	servicio.cliente@diagroup.com	www.dia.es	40,404355	-3,885421	Eje Nuevo Mundo/Isabel de Farnesio
La Barbacana	Restaurante donde podrás disfrutar de una cocina creativa y de calidad. Los niños son muy bienvenidos y tienen su propio espacio de sobremesa	Bares, Restaurant	914675680	608619942		Plaza de la Barbacana, s/n	reservas@labarbacana.com	www.labarbacana.com	40,405881	-3,875443	Casco Antiguo
Gulalá	Platos preparados para recoger en Boadilla del Monte	Cátering y Comid	916339294			Avda. Siglo XXI, 10			40,406014	-3,896874	Eje Siglo XXI/Infante D. Luis
Amable	Frutas, verduras y productos de alta gama...	Alimentación	915461863	639845543		Av. Julio Fuentes, 9 local 2	amable@amablecs.com	www.amablecs.com	40,422051	-3,896476	Viñas Viejas
Frutos Secos Hnos. Ortiz Sanz	Tienda de comestibles mayorista	Alimentación	916339207			Avda. Infante Don Luis, 10	oscarclaverof@gmail.com		40,408627	-3,89549	Eje Siglo XXI/Infante D. Luis
Hermanos Pérez	Charcutería en Boadilla del Monte	Alimentación	916332993			Galería de Alimentación Boadilla. C/ San Sebastián, 7-9			40,406225	-3,87753	Casco Antiguo
Il Portone	Restaurante italiano que ofrece desde 1999 una cuidada carta	Bares, Restaurant	916333196			Ctra. de Majadahonda (M-516), 42-44			40,40848	-3,880105	Casco Antiguo
Bar Ambigú	Bar de tapas y restaurante de puchero y brasas en Boadilla del Monte	Bares, Restaurant	625756193			Avda. Adolfo Suárez, 5	newmandala90@gmail.com		40,405177	-3,877097	Casco Antiguo
Restaurante India Gate	Si todavía no nos conoces ¿A qué esperas para visitarnos? Te ofrecemos una experiencia de sabores única y un ambiente acogedor	Bares, Restaurant	915456404	663194733		Avda. Siglo XXI, 4 locales 1 y 2	india3gate@yahoo.com	www.indiagate.es	40,405392	-3,893366	Eje Siglo XXI/Infante D. Luis
Dia	Alimentación, bebidas, droguería y perfumería en supermercados con productos propios y de primeras marcas	Supermercados y	912170453			Camino de San Sebastian, 8	servicio.cliente@diagroup.com	www.dia.es	40,40736	-3,877207	Casco Antiguo







## PLATERBO



Urban Poke Boadilla del Monte	Prepárate para disfrutar de una mezcla de sabores y cultura en nuestro nuevo oasis urbano. Es el momento de que te pases a conocer la nueva revolución	Bares, Restaurant	914670897	664787739		Avda. Siglo XXI, 8 local 4	boadilla@tastypokebar.com	www.urbanpokebar.com	40,406073	-3,896857	Eje Siglo XXI/Infante D. Luis
K-Si de Todo	Panadería en Boadilla del Monte	Alimentación	916322025			Avda. Isabel de Farnesio, 18 local 10			40,402349	-3,886998	Eje Nuevo Mundo/Isabel de Farnesio
La Burguesita	Pinchos, raciones y hamburguesas en un comedor familiar de tonos rojos y blancos, con terraza y zona infantil	Bares, Restaurant	914856310	666431938		Avda. Infante Don Luis, 15 locales 2 y 3	susana.baena@yahoo.es	www.laburguesita.es	40,402565	-3,896456	Eje Siglo XXI/Infante D. Luis
Flor de Almíbar	Vendemos fruta de la mejor calidad, así como productos gourmet	Alimentación	917653661	620324013		C/ Playa de la Concha, 2 local B. Urb. Bonanza	info@flordealmibar.net	www.flordealmibar.net	40,445104	-3,881583	Urbanizaciones y Centros comerciales
La Garrotxa	Alimentos Artesanos, sin conservantes ni aditivos. Gran variedad en productos SIN GLUTEN	Alimentación	916325915			Avda. Siglo XXI, 16 local 6	info@lagarrotxa.es		40,407075	-3,899996	Eje Siglo XXI/Infante D. Luis
La Lonja de Boadilla I	Donde le sorprenderemos con nuestra gran variedad de tostas y raciones, y podrá disfrutar en nuestras jornadas gastronómicas de las especialidades de marisco y pescado de nuestra cocina	Bares, Restaurant	916320388			C/ Garcia Noblejas, 5	contacto@restaurantelalongjaboadilla.es	www.restaurantelalongjaboadilla.es	40,404216	-3,875899	Casco Antiguo
La Lonja de Boadilla II	Especialistas en mariscos y pescados frescos. La tradición familiar llevada a su mesa	Bares, Restaurant	916330239			Avda. Adolfo Suárez, 31	contacto@restaurantelalongjaboadilla.es	www.restaurantelalongjaboadilla.es	40,406765	-3,87517	Casco Antiguo
Cafetería Claudia	Menu del día, comida casera, desayuno, meriendas, wifi, cafe, refrescos, whisky, licores, tortilla, bocadillos, sándwiches, tartas, pan, catering, paella, codillos, calamares, hamburguesas	Bares, Restaurant	642802693			Ciudad Comercial Las Lomas. C/ Valle de Tormes, 2 local 63	raresteusan83@gmail.com		40,432069	-3,898612	Urbanizaciones y Centros comerciales
La Taberna - Cerveza bien tirada	Cocina tradicional. Nuestro lema es "la cerveza bien tirada"	Bares, Restaurant	916339620			Avda. Siglo XXI, 13 local 12	latabern@yahoo.es	www.latabernacervezabientirada.com	40,406859	-3,899753	Eje Siglo XXI/Infante D. Luis
La Taberna de Gerardo	Productos de mercado, guisos tradicionales, sabores de antes, platos auténticos, elaboraciones de calidad a un precio muy razonable	Bares, Restaurant	916338179			Avda. Siglo XXI, 20 local 8	dg@latabernadegerardo.com	www.latabernadegerardo.com	40,407516	-3,901327	Eje Siglo XXI/Infante D. Luis
La Tagliatella	Iluminación cálida y adornos hogareños antiguos en cadena de restaurantes de gastronomía tradicional italiana	Bares, Restaurant	916339031			Avda. Infante Don Luis, 8	tagliatella.boadilla@gmail.com	www.latagliatella.es	40,408603	-3,895512	Eje Siglo XXI/Infante D. Luis
Ristorante Pizzería La Via	Podrá disfrutar de los auténticos sabores de Italia, con un toque innovador, de la mano del reconocido chef Carlo	Bares, Restaurant	916339617	649236566		Avda. Siglo XXI, 13 local 9	info@ristorantelavia.com	www.ristorantelavia.com	40,407002	-3,900844	Eje Siglo XXI/Infante D. Luis
La Vinoteca de Boadilla	Restaurante basado en producto y cocina tradicional mediterránea. Especialidades en arroces, carnes y pescado y bodega de vinos	Bares, Restaurant	917273801			Avda. Infante Don Luis, 8 local 7	vinotecaboadilla@gmail.com	www.lavinotecadeboadilla.es	40,408448	-3,895463	Eje Siglo XXI/Infante D. Luis
Market Violetta	Tienda de alimentación en Boadilla del Monte	Alimentación	910297886			Avda. Adolfo Suárez, 1	violetaherbas@hotmail.com		40,405	-3,877348	Casco Antiguo





## PLATERBO



Mc Donald's	Cadena de restaurantes de comida rápida de larga trayectoria, famosa por sus hamburguesas y patatas fritas	Bares, Restaurant	916327764			C/ Santillana del Mar, 2	boadilla.426@es.mcd.com	www.mcdonalds.es	40,400915	-3,881693	Casco Antiguo
Burger King	Conocida cadena de comida rápida que sirve hamburguesas a la parrilla, patatas fritas y batidos	Bares, Restaurant	916334494			Avda. Nuevo Mundo, 14	boadillanuevomundo@bkspain.com	www.burgerking.es	40,406036	-3,889437	Eje Nuevo Mundo/Isabel de Farnesio
Mercadona	Productos de alimentación, droguería y perfumería en supermercados con servicio a domicilio	Supermercados y	916337166			Avda. Infante Don Luis, 20Y avenida Víctimas del Terrorismo	paguilarm@mercadona.es	www.mercadona.es	40,400033	-3,896863	Eje Siglo XXI/Infante D. Luis Y EN VALENOSO
Mesón Gallego O'Carro Giraldo	Tapas, raciones y menú del día en un local gallego decorado con vigas de madera vistas y útiles del campo	Bares, Restaurant	916320933			C.C. Giraldo I. C/ Alberca, 5 post.	ocarro@mesonocarro.com	www.mesonocarro.com	40,405694	-3,883678	Urbanizaciones y Centros comerciales
Mesón Gallego O'Carro Siglo XXI	Somos especialistas en platos típicos gallegos y castellano-leoneses	Bares, Restaurant	916338709			Avda. Siglo XXI, 9 local 8	ocarro@mesonocarro.com	www.mesonocarro.com	40,40491	-3,894702	Eje Siglo XXI/Infante D. Luis
Mesón Jamonero Canete	Descubre el intenso sabor del mejor jamón ibérico. En Mesón Jamonero Canete, nuestra especialidad son los embutidos de calidad	Bares, Restaurant	916332768			C/ Enrique Calabia, 6	info@mesoncanete.es	www.mesoncanete.es	40,404632	-3,875738	Casco Antiguo
La Ilustración Gastrobar	Taberna de lujo, donde comer se convierte en placer. No dudes en probar nuestras tostas en pan de cristal y las raciones para compartir	Bares, Restaurant	911703921	639978858		Avda. Siglo XXI, 2 local 1	tabernalilustracion@gmail.com		40,405406	-3,892688	Eje Siglo XXI/Infante D. Luis
Miraflores	Comida preparada para llevar, arroces, comida casera, tartas, pasteles... Cocinamos por ti y para...	Pastelerías y Heladerías	916339112	646211982		Avda. Siglo XXI, 2	mirafloressiglo21@gmail.com	www.mirafloresboadilladelmonte.es	40,40533	-3,89298	Eje Siglo XXI/Infante D. Luis
Multicarne	Ternera controlada y certificada. Especialidad: Lechal de Burgos y cochinillo de Segovia	Alimentación	916332523			Galería de Alimentación Boadilla. C/ San Sebastián, 7-9 puestos 2 y 13			40,406095	-3,877573	Casco Antiguo
Alimentación Susana's Shop	Tienda de alimentación en Boadilla del Monte	Alimentación	916339167			Avda. Siglo XXI, 8 local 5 y 6			40,40539	-3,893832	Eje Siglo XXI/Infante D. Luis
Origen, café y pan	Cafetería y panadería en Boadilla del Monte	Bares, Restaurant	675753035			C/ Juan Carlos I, 44	origencafeypan@gmail.com		40,407729	-3,879569	Casco Antiguo
Panadería Alimentación Mesa Vargas	Tienda de ultramarinos en Boadilla del Monte	Alimentación	911697643			C/ Juan Carlos I, 45	jose.mesar@gmail.com		40,406814	-3,878399	Casco Antiguo
Pastelería Alveran	Pastelería, Bollería, Tartas, Cafetería, Catering, Pan artesanal, Gourmet en Boadilla del Monte	Pastelerías y Heladerías	916336702			Avda. Siglo XXI, local 9	alveranboadilla@pasteleriaalveran.com	www.pasteleriaalveran.com	40,405291	-3,896273	Eje Siglo XXI/Infante D. Luis
Manacor	8 generaciones ininterrumpidas de pasteleros y panaderos	Pastelerías y Heladerías	916338331			Avda. Infante Don Luis, 10	boadilla@pasteleriamanacor.es	www.pasteleriamanacor.es	40,408256	-3,895624	Eje Siglo XXI/Infante D. Luis





PLATERBO



Morgano Crafted Beers	Cervecería artesana situada en el centro de Boadilla del Monte con un amplio surtido de cervezas artesanas de todo el mundo	Bares, Restaurant	695635423			Plaza de la Cruz, 4	morganocraftedbeers@gmail.com	www.morganocraftedbeers.es	40,405794	-3,877082	Casco Antiguo
Efecto Fruta	Frutas y verduras seleccionadas diariamente por expertos. ¡Frescura 100% garantizada!	Alimentación	910422318			Avda. Isabel de Farnesio, 18	boadilla@efectofruta.com	www.efectofruta.com	40,401892	-3,886987	Eje Nuevo Mundo/Isabel de Farnesio
Pescados y Mariscos Juan Aparicio	Pescadería selecta en Boadilla del Monte	Alimentación	916331335	685115307		Galería de Alimentación Boadilla. C/ San Sebastián, 7 puesto 22	nanipesca@gmail.com		40,406589	-3,877328	Casco Antiguo
El Antiguo Convento de Boadilla del Monte	Sea cual sea el formato de los eventos, sociales, corporativos o de empresa. El Antiguo Convento siempre proporcionará una solución adaptada a los requisitos y necesidades de cada uno de sus clientes	Bares, Restaurant	916322220			C/ de las Monjas, s/n	informacion@elconvento.net	www.elconvento.net	40,407818	-3,875543	Casco Antiguo
Productos Cárnicos Luis Manrique	Carnicería en Boadilla del Monte	Alimentación	916332985			Galería de Alimentación Boadilla. C/ San Sebastián, 7-9 puesto 7		www.luismanrique.com	40,406152	-3,877508	Casco Antiguo
El Antoju Sidrería	Un trocín de Asturias en Madrid. Situada en Boadilla del Monte, te ofrecemos la mejor comida en un ambiente 100% asturiano para que te sientas como en la Tierra	Bares, Restaurant	910398853	636370039		Avda. Nuevo Mundo, 7-9	elantojumadrid@gmail.com	www.sidreriaelantaju.es	40,405564	-3,888371	Eje Nuevo Mundo/Isabel de Farnesio
Restaurante La Gitana	Restaurante de cocina andaluza y española con azulejos en las paredes, salón con techo corredizo y terraza	Bares, Restaurant	916339611			Avda. Siglo XXI, 13 local 2	boadilla@restauranteslagitana.com	www.restauranteslagitana.com	40,406593	-3,89998	Eje Siglo XXI/Infante D. Luis
Restaurante California "Las Lomas"	Cocina Española, Recetas Caseras y la mejor atención!! Especialistas en Arroces y Tortilla Español	Bares, Restaurant	916323042			Ciudad Comercial Las Lomas. C/ Valle de Tormes, 2	californialaslomas@gmail.com		40,431841	-3,898709	Urbanizaciones y Centros comerciales
Restaurante El Buey	Un lugar para disfrutar y crear momentos alrededor de una buena mesa, nuestra carta te invitará a degustar calidad, sabor y frescura	Bares, Restaurant	916332588			Avda. España, 1	bueyboadilla@gmail.com	https://www.restaurantebueyboadilla.com/	40,405784	-3,87562	Casco Antiguo
Restaurante Gasterea	Cocina española de temporada para comidas y eventos en un espacioso local con jardines y parque infantil	Bares, Restaurant	916323952			Paseo de Madrid, 3	gasterea@gasterea.es	http://www.restaurantegasterea.com/	40,403341	-3,876661	Casco Antiguo
Restaurante Japonés Sakura	Sakura Boadilla te ofrece la más exquisita variedad de Japonesa que puedes encontrar en Boadilla del Monte. Ven a visitarnos o haz tu pedido online. Verás como te sorprenderemos con nuestras especialidades	Bares, Restaurant	916327234			Avda. Isabel de Farnesio, 30 local D		https://sakurarestaurante.es/	40,399755	-3,885432	Eje Nuevo Mundo/Isabel de Farnesio
Restaurante La Baltasara	Muebles clásicos y paredes azules en un restaurante de cocina tradicional especializado en arroces y carnes	Bares, Restaurant	916339154			Avda. Infante Don Luis, 9	labaltasararestaurante@gmail.com		40,406103	-3,896021	Eje Siglo XXI/Infante D. Luis

HASH DEL CERTIFICADO: E671E7644A4F0CF3AEAA078DD0B24E754238BFD  
 HORA DE FIRMA: 13:15:21  
 FECHA Y: 25/03/2024  
 PUESTO DE TRABAJO: E.P. COORDINADOR DE PROTECCION CIVIL  
 FIRMADO Digitalmente - Ayuntamiento de Boadilla del Monte - https://caipetacitadano.ayuntamientoboadilladelmonte.org - CSV: 28660IDOC2AC9173D27CE5B9439D





PLATERBO



Restaurante La Cañada	Cocido madrileño en puchero de barro y cocina española en salones de madera y terraza con vistas a la sierra	Bares, Restauran	916331283	629277487		Ctra. M-501, km 2,5	marcoverdasco@hotmail.com	www.restaurantelacanada.com	40,397974	-3,864012	Prado del Espino
Renato	Su pasta fresca y sus pizzas "fatto in casa" son una delicia y sus salsas toda una perdición. Cocina italiana rica y sorprendente	Bares, Restauran	910059641	642868475		C/ Playa de la Concha, 2. Urb. Bonanza	info@renatoboadilla.com	www.renatoboadilla.com	40,445216	-3,880985	Urbanizaciones y Centros comerciales
Trattoria Piccolo Mio	Platos italianos y pizzas al horno de leña en clásico comedor estucado con detalles botánicos y fotografías	Bares, Restauran	916332002			Avda. Adolfo Suárez, 17	piccolomiotrattoria@gmail.com		40,405719	-3,876318	Casco Antiguo
Restaurante Rodado	Los mejores arroces de Boadilla	Bares, Restauran	916322105	639454417		C.C. Giraldo I. C/ Alberca, 5	juanfranciscorg72@gmail.com	www.rodadorestarurante.es	40,405833	-3,883785	Urbanizaciones y Centros comerciales
Rodilla	Sándwiches con rellenos variados, ensaladas y bollos para llevar o tomar en cadena de cafeterías funcionales	Bares, Restauran	916339578			Avda. Infante Don Luis, 10 local 11	rodillaboadilla@gmail.com		40,406062	-3,896456	Eje Siglo XXI/Infante D. Luis
La Plaza de Dia		Supermercados y	912170453			C.C. Mirabal. C/ Monte Amor, 2	servicio.cliente@diagroup.com	www.laplazadedia.es	40,413529	-3,898059	Urbanizaciones y Centros comerciales
Restaurante La Casona	Restaurante con terraza cubierta, fresca y tranquila. Salón-comedor acogedor. Perfecto para comidas, cenas, tapas y cócteles	Bares, Restauran	919201747			C/ Buenavista, 7	lacasonaboadilla@gmail.com	www.lacsonadeboadilla.com	40,40649	-3,876093	Casco Antiguo
Sidrería Las Tres Nueces	Cocina mediterránea, española, en Boadilla del Monte	Bares, Restauran	916339140			Avda. Siglo XXI, 4	las3nueces@gmail.com		40,405327	-3,894181	Eje Siglo XXI/Infante D. Luis
Smöoy Boadilla	La forma más original de tomar un yogur o un helado	Pastelerías y Hel	916339236			Avda. Infante Don Luis, 8	bernasglobal@gmail.com	www.smooy.com	40,408478	-3,895528	Eje Siglo XXI/Infante D. Luis
SuperCor Francisco Tomás y Valiente	Alimentación, perfumería, droguería en supermercados con productos propios y de marcas y envío a domicilio	Supermercados y	917089300			C/ Francisco Tomás y Valiente, s/n	boadillas105supercor@elcorteingles.es	www.supercor.es	40,413749	-3,895254	Viñas Viejas
Sushi Chef	Fotos de comida nipona adornan un sencillo local de cocina japonesa tradicional con cursos de sushi y terraza	Bares, Restauran	916339109	607112872		Avda. Siglo XXI, 10 local 9-10	chenjianyun5200@gmail.com	https://www.sushichefboadilla.es/	40,406471	-3,897872	Eje Siglo XXI/Infante D. Luis
Fisterra Restaurante	Restaurante gallego, comida casera, situado en boadilla del monte	Bares, Restauran	916336719	607457624		Avda. Siglo XXI, 9	taberna.fisterra@gmail.com	https://tabernafisterra.wixsite.com/website	40,405	-3,895072	Eje Siglo XXI/Infante D. Luis

NOMBRE: Sergio García Couso  
 FIRMADO DIGITALMENTE - Ayuntamiento de Boadilla del Monte - https://carpetaciudadano.ayuntamientoboadilladelmonte.org - CSV: 28660IDOC2AE515CB67104BB469F  
 PUESTO DE TRABAJO: E.P. COORDINADOR DE PROTECCION CIVIL  
 FECHA Y HORA DE FIRMA: 25/03/2024 13:15:21  
 HASH DEL CERTIFICADO: E671E7644A2F0CF3AEAA278DDDB24E754238BFDC





## PLATERBO



Telepizza	Pizzas con receta clásica o elaboración al gusto en cadena de pizzerias con servicio a domicilio	Bares, Restaurant	916323634			Avda. Nuevo Mundo, 5	fuentesboadilla@telefonica.net	www.telepizza.es	40,405327	-3,88577	Eje Nuevo Mundo/Isabel de Farnesio
The Burger Lobby	Colorido local especializado en hamburguesas artesanales, que dispone de terraza cubierta con zona infantil	Bares, Restaurant	916337756			Avda. Infante Don Luis, 7 local 5		www.theburgerlobby.com	40,407761	-3,89534	Eje Siglo XXI/Infante D. Luis
The Crow's Nest Irish Tavern	Official Irish pub alberga la historia más larga e importante de los pub irlandeses en España	Bares, Restaurant	916339146			Avda. Infante Don Luis, 8	bodelmon@gmail.com		40,407549	-3,895898	Eje Siglo XXI/Infante D. Luis
El Chingón	Un trocito de México en Boadilla del Monte	Bares, Restaurant	918272408			Avda. Siglo XXI, 4	elchingonboadilla@gmail.com	https://elchingon.es/	40,405319	-3,893881	Eje Siglo XXI/Infante D. Luis
Trattoria Proverbium	Trattoria donde poder disfrutar de una cocina italiana delicada y elaborada con productos de calidad, siendo nuestra premisa hacerte sentir como en casa.&nbsp;&Extensa carta para celíacos	Bares, Restaurant	916320574			C/ Mártires, 19	cristinaclares@yahoo.com	www.trattoriaproverbium.es	40,408235	-3,877085	Casco Antiguo
Horno de Boadilla	Pastelería en Boadilla del Monte	Bares, Restaurant	910328750			Avda. Adolfo Suárez, 15	hornodeboadilla@gmail.com		40,405648	-3,876354	Casco Antiguo
Ultramarinos y Variantes Boadilla	Tienda de ultramarinos en Boadilla del Monte	Alimentación	916329286	653996146		Galería de Alimentación Boadilla. C/ San Sebastián, 7 puesto 14-15	castroserman@gmail.com		40,406168	-3,877476	Casco Antiguo
Interalgas, S.A.	Desarrollamos la promoción y comercialización de diversas especies de algas marinas del género Gelidium existentes en las costas del Atlántico, tanto en España (Cantábrico) como en Marruecos (Sahara)	Alimentación	916323126	916321283		C.C. Las Lomas. C/ Valle del Sella, s/n local 42	info@interalgas.com	www.interalgas.com	40,441044	-3,905264	Urbanizaciones y Centros comerciales
Pintxaki	Una experiencia culinaria excepcional en un ambiente ideal	Bares, Restaurant	919191833			Avda. Siglo XXI, 6	reservas@pintxaki.es	www.pintxaki.es	40,405408	-3,894521	Eje Siglo XXI/Infante D. Luis
Vinoteca La Mercería	La Mercería es un pequeño y acogedor negocio familiar que pretende ser más que una tienda de vinos	Alimentación	914495006			Avda. Siglo XXI, 4 local 11F			40,405343	-3,893516	Eje Siglo XXI/Infante D. Luis
El Refectorio de San Babilés	Un espacio donde disfrutarás de lo mejor de la cocina tradicional. Una amplia propuesta gastronómica de platos elaborados con productos frescos de calidad	Bares, Restaurant	910668977			Avda. Infante Don Luis, 8	sanbabiles@gmail.com	https://www.restaurantesanbabiles.es/es/	40,407928	-3,895812	Eje Siglo XXI/Infante D. Luis
Chensi Hiperhogar	Más de 35.000 artículos en una exposición de 3.000 metros cuadrados	Supermercados y	918709606			C/ Mártires, 18 posterior	info@chensi.es	www.chensi.es	40,410049	-3,880202	Casco Antiguo
Bar Restaurante Nuevo Somolinos		Bares, Restaurant	910230437			C/ Juan Carlos I, 17	cvallejo56@yahoo.es		40,405171	-3,877088	Casco Antiguo
Cafetería Llorente	Único, auténtico y muy familiar	Bares, Restaurant	916331159			C/ San Sebastián, 12			40,406393	-3,877283	Casco Antiguo

NOMBRE: Sergio García Couso  
 PUESTO DE TRABAJO: E.P. COORDINADOR DE PROTECCION CIVIL  
 FECHA Y HORA DE FIRMA: 25/03/2024 13:15:21  
 HASH DEL CERTIFICADO: E671E764A4F0CF3AEAA278DBD24E7542C38BFD  
 Firmado Digitalmente - Ayuntamiento de Boadilla del Monte - https://carpetaciudadano.ayuntamientoboadilladelmonte.org - CSV: 28660IDOC2AC9173D27CE5B9439D





PLATERBO



D.O. Boadilla del Monte	Restaurante de tapas y raciones elaboradas con productos escogidos de entre lo mejor de nuestra gastronomía. También ofrecemos una amplia variedad de bebidas Premium y cocktails	Bares, Restaurant	910277559			Avda. Siglo XXI, 7	info@restaurantesdo.com	www.denominacion-origen.com	40,404842	-3,894088	Eje Siglo XXI/Infante D. Luis
Cervezas Especiales Barley & Co.	Somos el laboratorio craft beer y cold brew coffee de Boadilla del Monte, disfruta de nuestra cerveza artesana y cafe extraido en frio	Alimentación	910519017	659737320		C/ Artesanos, 11	christian@barley-co.com	www.barley-co.com	40,39254	-3,849713	Prado del Espino
Carrefour Market	Supermercado	Supermercados y	691137209			Avda. Condesa de Chinchón (esq. Avda. Víctimas del Terrorismo)	carrefour_market_boadilla_del_monte@carrefour.com	www.carrefour.es	40,408428	-3,902911	Eje Siglo XXI/Infante D. Luis
Carrefour Express CEPSA	Supermercado en Boadilla del Monte	Supermercados y	914908900			Ctra. de Boadilla, km 6,5	carrefour_express_cepsa_boadilla@carrefour.com	https://www.carrefour.es/tiendas-carrefour/supermercados/carrefour-express/Boadilla-cepsa-s.aspx	40,396769	-3,842398	Prado del Espino
Alilian	Excelentes platos elaborados con un inmejorable servicio y atención. Vino muy recomendable de su propia bodega	Bares, Restaurant	910117796			Avda. Siglo XXI, 2 local 8 y 9	restaurantealilian@gmail.com	www.restaurantealilian.eatbu.com	40,405464	-3,89248	Eje Siglo XXI/Infante D. Luis
Pollos Teo	Más de 40 años de historia dedicados a la distribución y venta de pollo, pavo, y todo tipo de aves en Madrid	Alimentación	916331195			C/ Convento, 5	pollosteo@hotmail.com	www.pollosteo.com	40,406823	-3,877302	Casco Antiguo
Pizzería Carlos	Pizzería que ofrece platos y pizzas que están elaborados con productos de primera calidad. Comprueba el tamaño de nuestras pizzas	Bares, Restaurant	910312233			Avda. Siglo XXI, 13 local 1740,406945	clegarma.restauracion@gmail.com	www.pizzeriascarlos.es	40,406945	-3,900789	Eje Siglo XXI/Infante D. Luis
Abuela Lola	Comida tradicional mediterránea en Boadilla del Monte	Bares, Restaurant	916327742			C/ Isabel II, 22	abuela.lola.boadilla@gmail.com		40,410134	-3,881123	Casco Antiguo
Vitalia Ferdi	Restaurante en Boadilla del Monte	Bares, Restaurant	622509496			C/ San Sebastián, 7	davidbarrerozx10@gmail.com		40,406228	-3,877445	Casco Antiguo
Pizza Hut	Cadena de restaurantes ideal para familias conocida por sus pizzas para llevar	Bares, Restaurant	918314535			Avda. Siglo XXI, 13	atencionalcliente@pizzahut.es	www.pizzahut.es	40,406827	-3,900876	Eje Siglo XXI/Infante D. Luis
Goiko	Un espacio muy especial donde cocinamos las más exquisitas hamburguesas y especialidades americanas de España	Bares, Restaurant	910605181			Avda. Siglo XXI, 13	info@goikogrill.com	www.goiko.com	40,40681	-3,900877	Eje Siglo XXI/Infante D. Luis
El Piupi Pizza a la Parrilla	Sabrosas Pizzas de masa fina con delicados ingredientes seleccionados para disfrutar	Bares, Restaurant	640322905	910899447		C/ Isabel II, 1	elpiupi@elpiupipizzaalaparrilla.com	www.elpiupipizzaalaparrilla.com	40,408286	-3,880656	Casco Antiguo
La Taberna de Mentema	En nuestro restaurante "La Taberna de Mentema" dispones de menús diarios, cenas los viernes y sábado, menús los Fines de semana y disponibilidad para Eventos	Bares, Restaurant	917048300			C/ Playa de Mojácar, 35 bis	comercial@mentema.es	www.mentema.es	40,447874	-3,895691	Urbanizaciones y Centros comerciales
La Selva	Un nuevo templo lleno de ingredientes secretos... Un lugar perfecto para desconectar con tus amigos o tu pareja	Bares, Restaurant	615480702	607642325		Avda. Siglo XXI, 13 local 27	info@laselvaclub.com	www.laselvaclub.com	40,406809	-3,900877	Eje Siglo XXI/Infante D. Luis





## PLATERBO



Aqua e Farina	Con los secretos de la Nonna que nos acostumbró a las mejores pastas hechas con sus manos y los incomparables sabores de España	Bares, Restaurant	657281436			Avda. Siglo XXI, 4	jjanchen@hotmail.com	www.aquae farina.es	40,40532	-3,893655	Eje Siglo XXI/Infante D. Luis
Irukás Cooking	El cuidado de los ingredientes, desde el origen hasta el plato, se realiza de forma selectiva y artesana, buscando la excelencia en todos los productos y procesos de elaboración para conseguir los mejores sabores en cada una de mis creaciones	Cátering y Comid	681301995			Avda. Isabel de Farnesio, 34 bis local 1	contacto@irukas.com	www.irukas.com	40,398855	-3,88484	Eje Siglo XXI/Infante D. Luis
Simply Basic	Alimentación fresca y envasada y productos de primeras marcas de droguería en supermercados con marca propia	Supermercados y	910420484			Avda. Isabel de Farnesio, 25	lindonglei7@gmail.com	www.simply.es	40,40244	-3,886601	Eje Nuevo Mundo/Isabel de Farnesio
Supermercados Monte Riju	Supermercado especializado en productos gourmet en tienda o por encargo, repartimos por toda la zona noreste	Supermercados y	913526348			C.C. Montepíncipe. Avda. Montepíncipe, s/n	supermercadosmonteriju@movistar.es	www.coviran.es	40,411904	-3,843432	Urbanizaciones y Centros comerciales
Lindo Beef Gourmet Club	La mejor #carneonline premium en tu casa	Alimentación	622554143				hola@lindobeef.com	www.lindobeef.com			Comercio online y otras empresas
Esencia de Frutis, S.L.	Ofrecemos la posibilidad de realizar repartos a domicilio a nuestros clientes en Boadilla del Monte	Alimentación	916333804	629638224		C/ Convento, 5	jvh40@hotmail.com	www.esenciadefrutis.es	40,406891	-3,877262	Casco Antiguo
Cervezas Artesanas Hackers by Ciberbeers	En Ciberbeers hemos apostado por hackear tus sentidos y ofrecer la mejor cerveza artesana al mejor precio	Alimentación	659434333				info@ciberbeers.com	www.ciberbeers.com			Comercio online y otras empresas
El Árbol Catering	Celebra tu boda, evento o fiesta con un catering de altura y sorprenda a tus invitados con cada detalle	Cátering y Comid	618743381			C/ Pío Baroja, 3-6	hola@arbolcateringyevenos.com	https://elarbolcatering.com/	40,405379	-3,90029	Eje Siglo XXI/Infante D. Luis
Lidl	Supermercado de descuentos en Boadilla del Monte	Supermercados y	900958311			C/ Francisco Grande Covián, s/n	info@lidl.es	www.lidl.es	40,413281	-3,895141	Viñas Viejas
BM Shop	En BM Supermercados somos naturales, cercanos y de confianza... ¡como nuestros productos! La constata búsqueda de la excelencia, una atención personal y nuestra decidida apuesta por productos locales y frescos son algunas de las señas de identidad por las que nos eliges	Supermercados y	910770550			Avda. Víctimas del Terrorismo, 4		www.bmsupermercados.es	40,40883	-3,90515	Eje Siglo XXI/Infante D. Luis
La Hostería del Convento	Con un porche acristalado, pudiendo disfrutar en invierno de unas maravillosas vistas a la terraza; y con una sala interior para reuniones de mayor capacidad donde poder hacer pequeñas reuniones, comidas de trabajo o presentaciones de producto	Bares, Restaurant	916322220			Plaza de la Virgen del Rosario, s/n	informacion@elconvento.net	www.elconvento.net	40,407229	-3,875511	Casco Antiguo
Antiguo Convento Catering	Finca para bodas en Madrid a tan solo 15 km del centro de Madrid. Espacios y jardines y espectaculares combinados con una gastronomía de calidad	Cátering y Comid	916322220			C/ de las Monjas, s/n	informacion@elconvento.net	www.elconventocatering.es	40,407818	-3,875543	Casco Antiguo
La Perla de Boadilla	Cocina casera mediterránea. Variedad de raciones, entrantes, carnes y pescados	Bares, Restaurant	919117269			Avda. Nuevo Mundo, 7 local 7-8	reservas@laperladeboadilla.es	www.laperladeboadilla.es	40,405546	-3,888491	Eje Nuevo Mundo/Isabel de Farnesio
La Abacería del Museo	Nos gusta hacerte disfrutar de las cosas que más nos gustan: la buena comida, la mejor cerveza y por supuesto, el mejor ambiente	Bares, Restaurant	680138908			Avda. Siglo XXI, 6	balanusmanjares@gmail.com	https://www.la abaceriadelmuseo.es/	40,40552	-3,89524	Eje Siglo XXI/Infante D. Luis





PLATERBO



Darilo's Pizza Boadilla	Oferta pizza 2x1 todos los días.&nbsp;Ofertas especiales fines de semana y festivos.</span> Servicio a domicilio en Boadilla y El Bosque.	Bares, Restaurant	916321214	680230517		C/ Convento, 1 local 2	boadilla@darilospizza.es	https://www.darilospizzaboadilla.com/	40,406865	-3,87772	Casco Antiguo
Black Angus	Restaurante familiar, atendido por sus dueños, que ofrece la mejor carne de novillo Black Angus importada de nuestra Pampa	Bares, Restaurant	916326495	659306519		Avda. Infante Don Luis, 10	reservas.blackangus@gmail.com	www.blackangus.es	40,406394	-3,896433	Eje Siglo XXI/Infante D. Luis
Seven Days	Tienda de ultramarinos	Supermercados y	916325585			Avda. Infante Don Luis, 5 local 6	470969567@qq.com		40,407827	-3,895383	Eje Siglo XXI/Infante D. Luis
Aroma Café Cafetería Bar	Desayunos, meriendas y algo más	Bares, Restaurant	634826204			C/ Juan Carlos I, 36	aroma.cafe.boadilla@gmail.com		40,406519	-3,87795	Casco Antiguo
Gávalon Bar de Copas	Existen muchas razones para visitar Gávalon; el mejor ambiente, bebida de primera calidad, la gente mas guapa, musica sin tregua y bien localizado	Bar de Copas, Sal	629097194			Avda. Siglo XXI, 9	blanco.angel1977@hotmail.com	www.gavalonbardecopas.com	40,404981	-3,895081	Eje Siglo XXI/Infante D. Luis
El Mercado de Mateo	El arte de la cocina mediterranea	Bares, Restaurant	912108960			Avda. Infante Don Luis, 3 local 1	mdeboadilla@elmercadodemateo.com	www.elmercadodemateo.com	40,409181	-3,894708	Eje Siglo XXI/Infante D. Luis
Ahorramás	Alimentación, productos de aseo y para el hogar en cadena de supermercados de proximidad con marca propia	Supermercados y	916320827			C.C. El Palacio. Ctra. de Majadahonda (M-516), 50	exp_lechaniz@ahorramas.com	www.ahorramas.com	40,40964	-3,880116	Urbanizaciones y Centros comerciales
Juan Blanco Catering VIP	Somos un grupo de profesionales con más de 10 años de experiencia en el sector. Le ofrecemos un servicio de alto standing en calidad y trato	Bares, Restaurant	914212539	629616550		Avda. Isabel de Farnesio, 2 bis local 10	cateringjuanblanco@gmail.com	www.cateringjuanblanco.es	40,408228	-3,886831	Eje Nuevo Mundo/Isabel de Farnesio
Domino's Pizza Boadilla	Eso de que el tamaño no importa, que lo utilicen otros; las nuestras son más grandes y están mucho más ricas	Bares, Restaurant	910900781			Avda. Infante Don Luis, 13 loc. 5 y 6	t002946@alsea.net	www.dominospizza.es	40,403979	-3,896619	Eje Siglo XXI/Infante D. Luis
Frutas y verduras Miguel	Frutas y verduras en Boadilla del Monte	Alimentación	917528294	673110301		Avda. Infante Don Luis, 4	fruteriamiguel2011@gmail.com		40,410402	-3,894507	Eje Siglo XXI/Infante D. Luis
Restaurante La Doña	Cordero y cochinillo asado en un tradicional restaurante de cocina española con salon rústico y terraza apta para fumadores	Bares, Restaurant	912190313			C.C. Montepríncipe. Avda. Montepríncipe, s/n	info@restauranteladona.com	https://restauranteladona.es/	40,412614	-3,843927	Urbanizaciones y Centros comerciales
Latinos Market	Tienda de alimentación en Boadilla del Monte	Supermercados y	676838742			Av. Siglo XXI, 10, 28660 Boadilla del Monte, Madrid		https://www.instagram.com/latinosmarket.boadilla/?utm_medium=copy_link	40,406111	-3,897164	Eje Siglo XXI/Infante D. Luis
Lúbora	<p>Nació como un restaurante especializado en cocina tradicional con toque fusión y ha evolucionado su propuesta hasta ofrecer tres menús degustación "sorpresa" para todos los gustos.</p>	Bares, Restaurant	911261650	627975972		C/ Mariano Barbacio, 12	luboraboadilla@gmail.com	www.lubora.com	40,418953	-3,897743	Viñas Viejas
Tome Vinos	Nuestro deseo es que la experiencia de comprar y regalar vino sea toda una delicia. Ponemos a su disposición un gran equipo de expertos en vinos y logística para que su pedido sea un acierto en calidad y precio	Bares, Restaurant	915764767	615088050		Avda. Nuevo Mundo, 7, local 2	boadilla@tomevinos.com	https://www.tomevinos.com/tomevinos-boadilla	40,404947	-3,892314	Eje Siglo XXI/Infante D. Luis







## PLATERBO



Mr. Sisha	Cócteles y Copas en Boadilla del Monte	Bar de Copas, Sal	910 69 43 01			Avd Infante Don Luis, 3			40,409261	-3,894621	Eje Siglo XXI/Infante D. Luis
Levaduramadre	"Hacer las cosas ordinarias extraordinariamente bien"	Pastelerías y Hela	912 00 20 68			Avd Infante Don Luis, 8	info@levaduramadre.es	www.levaduramadre.es	40,407802	-3,895784	Eje Siglo XXI/Infante D. Luis
Donde Dani	Magnífica relación calidad precio, espectaculares las tortillas, la terraza tiene un buen emplazamiento	Bares, Restaurant	910 22 77 42			Avda. Nuevo Mundo, 5	dondedanibar@gmail.com		40,405662	-3,887615	Eje Siglo XXI/Infante D. Luis
Sky Sushi and Ramen Bar	Auténtica comida Japonesa en Boadilla. Sky Sushi & Ramen. Sushi a domicilio	Bares, Restaurant	919 05 73 73			Avd Infante Don Luis, 5	info@skysushi.es	www.skysushi.es	40,406864	-3,895769	Eje Siglo XXI/Infante D. Luis
Ginos	Este nuevo Ginos cuenta con un ambiente de estilo rústico-industrial en un local amplio y luminoso con terraza de verano	Bares, Restaurant	915 99 36 21			Avd Infante Don Luis, 9	redessociales@grupovips.com	https://www.ginos.es/restaurante-italiano/madrid/boadilla?utm_source=directorios&utm_medium=organic&utm_campaign=estatica_directorios&utm_content=sitio_web	40,406187	-3,89603	Eje Siglo XXI/Infante D. Luis
Don Sushi	Hacemos Sushi fresco y de calidad	Bares, Restaurant	910 57 52 65			Avd Siglo XXI, 8		http://www.donsushi.net/	40,406039	-3,896891	Eje Siglo XXI/Infante D. Luis
Las Mañanitas de Boadilla	"Cocina Tradicional Mexicana"	Bares, Restaurant	683 39 75 68			Avd Siglo XXI, 8, Local 3		www.mananitas.com/boadilladelmonte	40,406082	-3,897019	Eje Siglo XXI/Infante D. Luis
La Tetería del Palacio	Autentica cocina marroquí e internacional&nbsp;	Bares, Restaurant	631 47 88 37			C.C El Palacio, Ctra. de Majadahonda, 50, Local 29		Www.familymoreccotour.com/Menu2021QR.pdf	40,409456	-3,880397	Urbanizaciones y Centros comerciales
Divernazza pastas y pizzas S.L	Restaurante italiano de Boadilla del Monte	Bares, Restaurant	685047351	695015931		C/ San Sebastián, 1	mariodivernazza@gmail.com	www.divernazza.com	40,405809	-3,87738	Casco Antiguo
Chocolatería Tacita de Plata	Churros con chocolate al más puro estilo madrileño	Bares, Restaurant	916 33 06 59			Avda. Siglo XXI, 9	chocolateriatacitadeplata@gmail.com	www.chocolateriatacitadeplata.com	40,404992	-3,895251	Eje Siglo XXI/Infante D. Luis
Gelateria Carte D'Or	La propuesta de heladería-cafetería premium de la marca Carte D'Or	Bares, Restaurant	628803225			Avda. Siglo XXI, 9			40,40482	-3,89534	Eje Siglo XXI/Infante D. Luis
Kebab Hut	Te ofrece la más exquisita variedad de Turca que puedes encontrar en Boadilla del Monte	Bares, Restaurant	916 33 92 37			Avenida siglo XXI, 10 local 12		https://kebabhutboadilla.es/	40,406266	-3,897791	Eje Siglo XXI/Infante D. Luis
Totale Pizzeria Pop	<p>Apuestan por el futuro con recetas originales, desvinculándose del italiano tradicional, para crear un «italiano diferente» con una excelente calidad y muchos elementos sorpresa.</p>	Bares, Restaurant	916 32 13 45	644 57 34 37		Avda. Siglo XXI, 14	info@totale.es	https://totale.es/	40,407377	-3,900962	Eje Siglo XXI/Infante D. Luis
PerretxiCo Siglo 21	Una de las mejores tabernas de pinchos vascos del país según la crítica y la prensa especializada	Bares, Restaurant	919890722			Avda. Siglo XXI, 16		https://perretxico.es/	40,40741	-3,901155	Eje Siglo XXI/Infante D. Luis





## PLATERBO



Crudo Pokes	Encontrarás un menú basado en productos naturales y totalmente orgánicos, combinados de la mejor manera para lograr una explosión de sabores	Bares, Restaurant	911448444			Avda. Siglo XXI, 16	boadilla@crudobowl.com	https://crudobowl.com/crudo-boadilla/	40,407475	-3,901214	Eje Siglo XXI/Infante D. Luis
My Veggies Natural Food	Acercamos a casa verduras y frutas de temporada, así como productos de proximidad, sanos y frescos	Alimentación	648739215			C/ Juan Carlos I, 24	myveggiesshopmadrid@gmail.com		40,40546	-3,877299	Casco Antiguo
Las Niñas Fruit Designs	Regalos muy especiales, con tres ingredientes imprescindibles: son originales, son personales y ... ¡¡¡son comestibles!!!	Alimentación	649855671			C/ Juan Carlos I, 24	info@fruitdesigns.es	https://www.fruitdesigns.es/	40,405496	-3,877825	Casco Antiguo
Cruddo instinto gourmet	Ven y conoce nuestro concepto de carnicería gourmet	Alimentación	615679434			Avda. Isabel de Farnesio, 22 local 2	hello@cruddo.com	www.cruddo.com	40,401454	-3,886671	Eje Nuevo Mundo/Isabel de Farnesio
Carl's Jr	Cadena de comida rápida conocida por sus hamburguesas de gran tamaño, menús y batidos	Bares, Restaurant	912306232	661629571		Avda. Infante Don Luis, 8 local 2	administracion@grupolararestauracion.es		40,409101	-3,902206	Eje Siglo XXI/Infante D. Luis
Frutas y verduras 4 estaciones	Frutería en Boadilla del Monte	Alimentación	667048872			C/ Juan Carlos I, 47			40,407018	-3,878903	Casco Antiguo
Frutas y Verduras Miguel	Frutas y Verduras en Boadilla del Monte	Alimentación	916322626	673110301		Avda. Nuevo Mundo, 11	fruteriamiguel2011@gmail.com		40,405286	-3,885362	Eje Nuevo Mundo/Isabel de Farnesio
La Roca	Ofrecemos una auténtica cocina de mercado. Podrás degustar nuestro menú del día y contarás con una cuidada selección de tapas	Bares, Restaurant	911250564	650211869		Avda. Siglo XXI, 20	alejandromabautista@hotmail.com	http://la-roca.es/	40,407666	-3,901326	Eje Siglo XXI/Infante D. Luis
Coffleex Experience S.L.	Café bien tostado, para empresas y domicilio	Alimentación	648033725			C/ Impresores, 20	lorena@coffleex.com	www.coffleex.com	40,396217	-3,844414	Prado del Espino
7de7 Minimarket	Buena selección de productos y buena atención	Alimentación	919423925			Calle Diego de Argumosa, 5, loc. 7			40,421542	-3,895769	Viñas Viejas
Tinglado Oyster bar	El sabor de las mejores ostras, la frescura de los vegetales más tiernos, la suavidad del jamón recién cortado y unas copas muy originales, todo, en el nuevo punto de encuentro de Boadilla del Monte	Bares, Restaurant	916330143				reservas@tingladooysterbar.com	www.tingladooysterbar.com	40,407238	-3,901949	Eje Siglo XXI/Infante D. Luis
Adagio Gelateria	Helados, tartas y pasteles artesanales elaborados cada día en nuestro obrador con ingredientes frescos y naturales	Pastelerías y Heladerías	912859853	633714760		Avda. Adolfo Suárez, 7	info@adagogelateria.com	www.adagogelateria.com	40,4054	-3,877037	Casco Antiguo





PLATERBO



Restaurante La Piemontesa	Un lugar perfecto para la puesta en escena de nuestras recetas y platos artesanos como las pastas y las pizzas, sin olvidarnos del resto de carta	Bares, Restaurant	910 749 977			Avda. Siglo XXI, 13	boadilla@lapiemontesa.com	www.lapiemontesa.com	40,406667	-3,900404	Eje Siglo XXI/Infante D. Luis
Frutería La Portuguesa	Un lugar en el que comprar alimentos naturales se convierte en un auténtico placer	Alimentación	910 69 84 39	918 15 20 91		Avda. Infante Don Luis, 14	fruteriaportuguesa@gmail.com	www.fruteria-boadilla-la-portuguesa.negocio.site	40,403587	-3,897099	Eje Siglo XXI/Infante D. Luis
Bistec Boadilla del Monte	Abrimos nuestras puertas para acercar y ofrecer las mejores carnes argentinas, uruguayas y de otros orígenes, y una cuidada selección de vinos mayormente argentinos y españoles	Alimentación	613192198			Avda. Infante Don Luis, 7 Local 7	bistecboadilla@gmail.com	www.bistec.eu	40,406929	-3,895638	Eje Siglo XXI/Infante D. Luis
Morfi Empanadas Argentinas	Lo mejor de Argentina directo a tu corazón. Disfruta productos argentinos de primera calidad	Alimentación	915654840	636573158		Avda. Infante Don Luis 5, local 7	info@morfi.es	www.morfi.es	40,407892	-3,895284	Eje Siglo XXI/Infante D. Luis
Farnesio Cafetería y Cervecería	Bar de aperitivos con menus diarios, raciones, cubos de cervezas, celebraciones, ...	Bares, Restaurant	688286400			Avda. Isabel de Farnesio, 23			40,402312	-3,88659	Eje Nuevo Mundo/Isabel de Farnesio
Un mar de arroces	Arroz hasta la puerta de tu casa. Paellas y arroces hechas con amor y a fuego lento	Bares, Restaurant	642906916	916326008		C.C. El Palacio. Ctra. de Majadahonda (M-516), 50, local 13	info@unmardearroces.com	www.unmardearroces.com	40,410457	-3,885469	Urbanizaciones y Centros comerciales
Go sushing	Tu Sushi a domicilio. Descarga nuestra APP, acumula puntos y recibe promociones exclusivas	Bares, Restaurant	915991932			C/ Isabel II, 1	info@gosushing.com	www.gosushing.com	40,408341	-3,88062	Casco Antiguo
Mar & Montaña	Parrilla fusión	Bares, Restaurant	919358594	624607689		C/ Isabel II, 1			40,408325	-3,880835	Casco Antiguo
Iberus Hispania	Nos dedicamos a la venta, selección y distribución de productos de cerdo ibérico, Quesos y Conservas	Alimentación	629140969	916324494		Avda. Isabel de Farnesio, 18	iberushispania@gmail.com	www.unjamonaunbuenprecio.com	40,403958	-3,887433	Eje Nuevo Mundo/Isabel de Farnesio
Empanadas Malvón	Tú te encargas de celebrar y disfrutar, nosotros nos encargamos del resto con nuestras empanadas artesanales	Alimentación	916327777	603145434		Avda. Siglo XXI, 9	malvonboadilla@ben-john.es	www.malvon.es	40,405142	-3,895554	Eje Siglo XXI/Infante D. Luis
Barra de Pintxos	Recetas caseras con toques de autor. Tu lugar perfecto para tapear y comer bien con nuestros pintxos Canallas XL y cazuelas	Bares, Restaurant	910070594	603402314		Avda. Siglo XXI, 9	info@barradepintxos.com	www.barradepintxos.com	40,404967	-3,894567	Eje Siglo XXI/Infante D. Luis
Drakarys Club	Uno de los mejores servicios de shishas, dónde acompañado de un servicio completísimo de restauración y coctelería, nos pone en la cima de los locales que unifican todo este tipo de servicios	Bares, Restaurant	682398324			Avda. Siglo XXI, 7	drakarysclub@drakarysclub.com	www.drakarysclub.com	40,404846	-3,893617	Eje Siglo XXI/Infante D. Luis

NOMBRE: Sergio García Couso  
 PUESTO DE TRABAJO: E.P. COORDINADOR DE PROTECCION CIVIL  
 FECHA Y FIRMA: 25/03/2024 13:15:21  
 HASH DEL CERTIFICADO: E671E7644A2F0CF3AEAA278DBD24E754238EFD  
 Firmado Digitalmente - Ayuntamiento de Boadilla del Monte - https://carpetadudadano.ayuntamientoaboadilladelmonte.org - CSV: 28660IDOC2AC9173D27CE5B9439D





## PLATERBO



Ramen Kagura	Donde tus papilas gustativas podrán disfrutar de un viaje gastronómico a la auténtica cuna del ramen japonés	Bares, Restaurant	918269658			Avda. Siglo XXI, 5	info@hanatokura.es	www.ramenkagura.com	40,404891	-3,892593	Eje Siglo XXI/Infante D. Luis
Manolo Bakes	Mini-croissants de la "bakery & coffe shop" en Boadilla del Monte	Alimentación	912622424			Avda. Infante Don Luis, 10	mb_madii@outlook.com	www.manolobakes.com	40,407033	-3,896198	Eje Siglo XXI/Infante D. Luis
CrepAstral	Creperia artesanal con los auténticos crepes franceses. Ensaladas saludables. Gofres	Bares, Restaurant	910669482			Avda. Siglo XXI, 9	infocrepastral@gmail.com	www.crepastral.com	40,404724	-3,895146	Eje Siglo XXI/Infante D. Luis
La Montefiore	Un lugar especial, donde todo es agradable, la terraza del jardín para comer o tomar una cerveza, el Sport Bar para asistir a interesantes actividades y nuestras espectaculares cenas con ópera y zarzuela	Bares, Restaurant	654548456			C.C. Montepíncipe. Avda. Montepíncipe, 23	restaurantelamontefiore@gmail.com	www.lamontefiore.com	40,408862	-3,843028	Urbanizaciones y Centros comerciales
Noinu	Productos de temporada, ingredientes naturales y recetas saludables que no renuncian al sabor	Bares, Restaurant	910700469	619046928		Avda. Infante Don Luis, 11 local 6-1	info@noinu.com	www.noinu.com	40,405204	-3,896414	Eje Siglo XXI/Infante D. Luis
Agua Bendita: espacio gastronómico	Un Espacio Gastronomico Donde Vivir Experiencias Gastronomicas	Bares, Restaurant	660280092			Avda. Siglo XXI, 13			40,406265	-3,898998	Eje Siglo XXI/Infante D. Luis
Martonela - Cremería Slow	Nos gusta crear el helado perfectamente imperfecto, ese que sabe a gloria y del que rebañarías hasta la última gota	Pastelerías y Heladerías	912362214			Avda. Siglo XXI, 3, Local 4	info@martonela.com	www.martonela.com	40,404924	-3,8924	Eje Siglo XXI/Infante D. Luis
Tita de Buenos Aires	Restaurante de empanadas argentinas, postres tradicionales y sándwiches de triple miga para recoger en uno de nuestros locales o para pedir a domicilio	Bares, Restaurant	658319213			Avda. Siglo XXI, 4 local 4	hola@titadebuenosaires.es	www.titadebuenosaires.es	40,405428	-3,89446	Eje Siglo XXI/Infante D. Luis
Amulán Ahumados Artesanales	Tienda de alimentos y bebidas. Ahumados Artesanales para particulares y hostelería	Alimentación	638816624			Avda. Isabel de Farnesio, 31 local 2	ahumados@amulan.es	www.amulan.es	40,398902	-3,884739	Eje Nuevo Mundo/Isabel de Farnesio
Pizza Burrito	Pizza Burrito es la Pizzería para comer, beber y pasarlo bien. Nuestro menú está elaborado con los más frescos ingredientes, garantizando así un sabor casero e incomparable	Bares, Restaurant	914990406	665094496		Avda. Isabel de Farnesio, 34 local 3	pizzaburrito1977@gmail.com	www.pizzaburrito.net			Eje Nuevo Mundo/Isabel de Farnesio
Popeyes Louisiana Kitchen	En Popeyes nos gusta el pollo 100% fresco marinado durante 12 horas, pero más nos gustan nuestros fans	Bares, Restaurant	646 53 84 69			C/ Monte Amor, 1, Urb. El Olivar de Mirabal		www.popeyes.es	40,413153	-3,898559	Urbanizaciones y Centros comerciales
BARAKA drinks & Pool	Pub en Boadilla del Monte	Bar de Copas, Sal	-			Avda. Isabel de Farnesio, 2	bolanegrabar@gmail.com		40,409806	-3,886284	Eje Nuevo Mundo/Isabel de Farnesio
Ahorramas	Alimentación, productos de aseo y para el hogar en cadena de supermercados de proximidad con marca propia	Supermercados y	900 113 213	916322158		Avda. Víctimas del Terrorismo, 4	atencionalclienteahorramas@gmail.com	www.ahorramas.com	40,40963	-3,906454	Eje Siglo XXI/Infante D. Luis
Il Pavione	Cafetería en el Centro Comercial Las Lomas de Boadilla del Monte	Bares, Restaurant	916 32 78 36			C.C. Las Lomas. C/ Valle del Sella, 1			40,431193	-3,898845	Urbanizaciones y Centros comerciales





**PLATERBO**



La Rollerie	Un restaurante diferente en el que disfrutar desde el desayuno a la cena. Una nueva experiencia gastronómica repleta de colores y sabores que conquistarán tu paladar	Bares, Restaurant	916323499			Avda. Siglo XXI, 6		<a href="https://www.larollerie.com/">https://www.larollerie.com/</a>	40,405476	-3,895061	Eje Siglo XXI/Infante D. Luis
La Taberna del Marqués	Tapas, tostas, raciones, cocina casera y tradicional, especialidades de la casa, vinos y cervezas, organizacion de eventos y catering...	Bares, Restaurant	910111023	663300701		C.C. Montepríncipe. Avda. Montepríncipe, s/n			40,412702	-3,843948	Urbanizaciones y Centros comerciales
La Condesa	Cafetería Restaurante en Boadilla del Monte	Bares, Restaurant	618443134	640544612		Avda. Condesa de Chinchón, 107	sergio.prezrodriguez@gmail.com		40,398856	-3,892508	Eje Siglo XXI/Infante D. Luis
La Parada Boadilla	En nuestro restaurante podrás degustar los mejores platos gourmet. Elaboramos diariamente todos nuestros menús para que los disfrutes en nuestro restaurante o para llevar a donde tu quieras.&nbsp;	Bares, Restaurant	911287320	622586495		C/ Labradores, local 2	reservas@laparadaboadilla.es	<a href="http://www.laparadaboadilla.es">www.laparadaboadilla.es</a>	40,394018	-3,85102	Prado del Espino
La Villa	Enfocado a tus desayunos, a tus tapas, a tus comidas diarias, cenas y quedadas después de hacer deporte	Bares, Restaurant	911997249			C/ Impresores, 10	contacto@lavillacaferestaurant.com	<a href="http://www.lavillacaferestaurant.com">www.lavillacaferestaurant.com</a>	40,396176	-3,84661	Prado del Espino
Albie	Empresa especializada en servicios de restauración social, catering y vending a colegios, universidades, hospitales, residencias de tercera edad, empresas, organismos oficiales y cuerpos de seguridad del Estado	Cátering y Comid	914356448			C/ Labradores, 25-1	att.cliente@albie.es	<a href="http://www.albie.es">www.albie.es</a>	40,395177	-3,846917	Prado del Espino
La Taberna	Cervezas, vinos, tablas de ahumados, ibéricos y quesos, tapas y tostas en un ambiente agradable. Terraza	Bares, Restaurant	910170464			C/ Mártires, 3	lataberna.boadilla@gmail.com		40,403786	-3,876178	Casco Antiguo
IUMM	Iumm es una empresa especializada en la venta online de carnes seleccionadas de la máxima calidad. Nuestra gran variedad de productos a los precios más competitivos del mercado nos caracteriza	Alimentación	638795278				info@iumm.es	<a href="http://www.iumm.es">www.iumm.es</a>			Comercio online y otras empresas
La Trastienda	Restaurante de Marcos Villar, concursante de Masterchef 7	Bares, Restaurant	-			Avda. Siglo XXI, 14			40,404729	-3,895767	Eje Siglo XXI/Infante D. Luis
BAR Bonanza	Bar restaurante en Boadilla del Monte	Bares, Restaurant	609221146			C/ Convento, 3	gleonc1@ono.com		40,406722	-3,877573	Casco Antiguo
Costeleta Carnicerías	¿Todavía no conoces nuestra tienda gourmet? En ella podrás encontrar los mejores productos gourmet: carnes, vinos, embutidos, aceites, salsas, cerveza la virgen, barbacoas...	Alimentación	645358600			Avda. Nuevo Mundo, 6	info@costeletacarnicerias.com	<a href="https://costeletacarnicerias.com/">https://costeletacarnicerias.com/</a>	40,405353	-3,887785	Eje Nuevo Mundo/Isabel de Farnesio
B.POINT	BPoint es un espacio acogedor y hogareño donde los clientes pueden elegir alimentos directamente de la exhibición, relajarse en los sillones del interior o bien gozar del aire fresco de nuestra terraza	Bares, Restaurant	676665338			C/ Playa de la Concha, 2. Urb. Bonanza	bpoinpoint@bpoint.es	<a href="https://www.bpoinpoint.es/">https://www.bpoinpoint.es/</a>	40,445708	-3,884781	Urbanizaciones y Centros comerciales
Central de Milanesas	Somos la mejor opción para disfrutar de la verdadera milanesa Argentina	Bares, Restaurant	910561143	606507005		Avda. Infante Don Luis, 3 local 6	centraldemilanesas@gmail.com	<a href="http://www.centraldemilanesas.es">www.centraldemilanesas.es</a>	40,409154	-3,894309	Eje Siglo XXI/Infante D. Luis
Las Viandas de Karen	Restaurante de comida para llevar en Boadilla del Monte	Alimentación	913914422	639385523		Avda. Isabel de Farnesio, 31 local 9	lasviandasdekaren@gmail.com	<a href="https://www.lasviandasdekaren.com/">https://www.lasviandasdekaren.com/</a>	40,403393	-3,886841	Eje Nuevo Mundo/Isabel de Farnesio

NOMBRE: Sergio García Couso  
 PUESTO DE TRABAJO: E.P. COORDINADOR DE PROTECCION CIVIL  
 FECHA Y HORA DE FIRMA: 25/03/2024 13:15:21  
 HASH DEL CERTIFICADO: E671E764A2F0CF3AEAA278DDDB24E754238BFD  
 Firmado Digitalmente - Ayuntamiento de Boadilla del Monte - <https://carpetaciudadano.ayuntamientoboadilladelmonte.org> - CSV: 28660IDOC2AC9173D27CE5B9439D





PLATERBO



Tierra Burrito Boadilla	Empresa hostelera dedicada a la elaboración de comida tex-mex	Bares, Restaurant	910054230			Avda. Nuevo mundo, 14	boadilla@tierraburritos.com	www.tierraburritos.com	40,397647	-3,892078	Eje Nuevo Mundo/Isabel de Farnesio
El Invernadero de Boadilla		Bares, Restaurant	673823614	916709256		Avda. Infante Don Luis, 11	rsanchez@grupoinvernadero.com	http://www.elinvernaderodeboadilla.com	40,404771	-3,886585	Eje Siglo XXI/Infante D. Luis
Kosh Cafe		Bares, Restaurant	915783975	690843082		Avda. Isabel de Farnesio, 34, local 10	mati@connectingways.com		40,405882	-3,898087	Eje Nuevo Mundo/Isabel de Farnesio
Bocata XXI		Bares, Restaurant	696957586			Avda. Siglo XXI, 10-11	carrete7406@gmail.com	www.bokataxxi.es	40,402288	-3,890705	Eje Siglo XXI/Infante D. Luis
FABRICACIÓN Y DISTRIBUCIÓN DE CERVEZA ARTESANA		Alimentación	637618466			C/ María Amalia de Sajonia, 6	jorge@noraibeer.com	www.noraibeer.com	40,396552	-3,89888	Eje Nuevo Mundo/Isabel de Farnesio
CDB SHOP	Servicio de salud alternativa y holística	Alimentación	673496011			C/ Juan Carlos I, 38	plantasyderivado@gmail.com	www.canamovalle.com	40,402516	-3,887701	Casco Antiguo
Mi cocina en tu casa	PROMOCIÓN DE LA COCINA SALUDABLE Y TRADICIONAL	Cátering y Comid	639700175			c/De San Sebastián, 1	info@micocinaentucasa.es	https://micocinaentucasa.es/	40,41013	-3,894482	Casco Antiguo
MERCADONA	CENTRO LOGÍSTICO COMPRAS ON-LINE	Alimentación									PRADO DEL ESPINO

PUESTO DE TRABAJO: E.P. COORDINADOR DE PROTECCION CIVIL  
 NOMBRE: Sergio Garcia Couso  
 FIRMA: Firmado Digitalmente - Ayuntamiento de Boadilla del Monte - https://carpetaciudadano.ayuntamientoboadilladelmonte.org - CSV: 28660IDOC2AE515CB67104BB469F  
 FECHA Y HORA DE FIRMA: 25/03/2024 13:15:21  
 HASH DEL CERTIFICADO: E671E7644A4F0CF3AEAA278DDDB24E7542C3BEFDC





**PLATERBO**



**BELLEZA**

Título (nombre)	Descripción	Tipo	Teléfono 1	Teléfono 2	Fax	Dirección	Correo Electronico	Web	Ubicación (Latitud)	Ubicación (Longitud)	Zona
El Barroco	Centro de belleza, peluquería y estética en Boadilla del Monte. Profesionales especializados en estética femenina y masculina	Centros de Estéti	916339206			Avda. Siglo XXI, 3	salonelbarroco@gmail.com		40,404914	-3,892989	Eje Siglo XXI/Infante D. Luis
Bella Brasil Centro de Estética y Peluquería	Centro de Estética y Peluquería especializados en manicura y pedicura brasileña, depilación con cera de miel y láser de diodo en Boadilla del Monte	Centros de Estéti	916339292	620383225		Avda. Infante Don Luis, 8 local 5	bellabrasil@hotmail.com	www.bellabrasil.es	40,410457	-3,894954	Eje Siglo XXI/Infante D. Luis
Lilae Centro de fotodepilación y estética avanzada	Tratamientos corporales y faciales - Packs personalizados - Manicura y pedicura permanente - Extensión de pestañas	Centros de Estéti	916339223			Avda. Siglo XXI, 10 local 7	lilaeboadillae@gmail.com		40,406324	-3,8977	Eje Siglo XXI/Infante D. Luis
Mar Gil Belleza	Nuestro Centro de Belleza Integral comienza como un sueño para crear un lugar único que sea un referente de bienestar y belleza	Centros de Estéti	916330426	609262951		C.C. Mirabal. C/ Monte Segovia, s/n local 8	hola@margilbelleza.com	www.margilbelleza.com	40,413721	-3,897945	Urbanizaciones y Centros comerciales
Caoba Hair & Beauty	Tienda de insumos para peluquería en Boadilla del Monte	Centros de Estéti	916335758			Avda. Siglo XXI, 4 local D	caobahair@gmail.com		40,405261	-3,892894	Eje Siglo XXI/Infante D. Luis
Capelli Pelquería y Estética	RESALTAMOS LA BELLEZA DE NUESTRAS CLIENTAS	Centros de Estéti	911151852			Avda. Isabel de Farnesio, 20 local 3	peluqueriacapelli@hotmail.com		40,401814	-3,886864	Eje Nuevo Mundo/Isabel de Farnesio
Carche Beauty & Health	Salón de belleza en Boadilla del Monte	Centros de Estéti	667799868			Avda. Infante Don Luis, 5 local 2	administracion@carche.es	https://carche.es/salones-carche/boadilla-madrid/?portfolioCats=3	40,408448	-3,894932	Eje Siglo XXI/Infante D. Luis
Centro de Belleza CaroLine	Uno de los centros de referencia en el mundo de la estética en Boadilla	Centros de Estéti	664396029	637380403		Avda. Siglo XXI, 14 local 5	nalirula1983@hotmail.com	www.carolinebella.com	40,406993	-3,899696	Eje Siglo XXI/Infante D. Luis
Centro de Belleza Aranzazu		Centros de Estéti	912161494	653907945		Avda. Nuevo Mundo, 5 bis, local 3	centrobelleza_aranzazu@hotmail.com	www.centrodebellezaaranzazu.es	40,405343	-3,885341	Eje Nuevo Mundo/Isabel de Farnesio
Centro de Estética Aitana	Tratamientos faciales, corporales depilaciones (cera, láser, fotodepilación) masajes, pedicuras, manicuras...	Centros de Estéti	916333891			C.C. Zoco de Boadilla. C/ Santillana del Mar, 14 local 7 (1ª planta)	isabelsanchez@hotmail.com		40,40482	-3,880019	Urbanizaciones y Centros comerciales

NOMBRE: Sergio García Couso  
 FIRMADO DIGITALMENTE - Ayuntamiento de Boadilla del Monte - https://carpetadudadano.ayuntamiento-boadilladelmonte.org - CSV: 28660IDOC2AE515CB67104BB469F  
 PUESTO DE TRABAJO: E.P. COORDINADOR DE PROTECCION CIVIL  
 FECHA Y HORA DE FIRMA: 25/03/2024 13:15:21  
 HASH DEL CERTIFICADO: E671E7644A2F0CF3AEAA278DBD24E7542C38BFD





## PLATERBO



Centro de Estética Esse	Tratamientos corporales, faciales, depilaciones, manicura, pedicura, esmaltado permanente...	Centros de Estéti	910805355			Avda. Isabel de Farnesio, 20 local 6	centroesteticaesse@hotmail.com	www.centroesteticaesse.es	40,401977	-3,886929	Eje Nuevo Mundo/Isabel de Farnesio
Don Luis 8	Regresa lo vintage. Recupera la tradición. Don Luis 8 ha nacido con el espíritu de la barbería clásica, un lugar único y especial	Centros de Estéti	916339060	684360695		Avda. Infante Don Luis, 10	donluisocho@gmail.com		40,406501	-3,89638	Eje Siglo XXI/Infante D. Luis
Peluquería Cristina Hernández	Cristina Hernández ha marcado tendencias e innovación en Boadilla del Monte desde el año 2003	Centros de Estéti	916322543			C/ Radio Peninsular, 14	boadilla@cristinahernandez.com	www.cristinahernandez.com	40,407587	-3,876886	Casco Antiguo
Elisabetha	Utilizamos productos ecológicos y naturales para conseguir un cabello sano con un color deslumbrante	Centros de Estéti	652991830			C/ Medinaceli, 1 puerta 2	peluqueria.elisabetha@gmail.com		40,404651	-3,879687	Casco Antiguo
Centro de Belleza Clara Ramos Espacio Boadilla	Centro de belleza en Boadilla del Monte. Tratamientos de belleza y salud	Centros de Estéti	916339806	635494347		Avda. Infante Don Luis, 5 local 7	clararamosherrero@gmail.com	www.centrodebellezaclararamos.es	40,408521	-3,894927	Eje Siglo XXI/Infante D. Luis
Capil-Lum	Es una peluquería infantil, hombres y mujeres, donde toda la familia puede disfrutar. Los niños cuentan con zona de juegos y TV	Centros de Estéti	911387191	686356505		Avda. Isabel de Farnesio, 22 local 3	capil.lum2015@gmail.com		40,401025	-3,886479	Eje Nuevo Mundo/Isabel de Farnesio
Peluquería Elegance	Peluquería y estética en Boadilla del Monte	Centros de Estéti	916327579	662148714		Avda. Siglo XXI, 12 local 4	chart2030@gmail.com		40,406504	-3,898088	Eje Siglo XXI/Infante D. Luis
Más que Bell@s	En masquebell@s tenemos amplia experiencia en el Cuidado y Belleza del cuerpo, tanto para hombres como para mujeres	Centros de Estéti	918313905			C/ Álamo, 5	lucia.gidea@hotmail.com	www.masquebellas.es	40,406365	-3,877084	Casco Antiguo
Peluquería Goyo López	Barbería en Boadilla del Monte	Centros de Estéti	916320412			C/ Juan Carlos I, 39	goyolopezb@yahoo.es		40,406552	-3,87812	Casco Antiguo
Ibáñez Navarro Estilistas	Un salón de peluquería con expertos estilistas	Centros de Estéti	916339158			Avda. Siglo XXI, 2 local 6	info@ibaneznavarro.es	www.ibaneznavarro.es	40,405359	-3,892443	Eje Siglo XXI/Infante D. Luis
Arebo Peluquería Saludable	Llena tu vida de salud con los productos de @secretosdelagua en nuestro salón NEOtécnico	Centros de Estéti	916332130			C/ Convento, 1 local			40,406863	-3,877788	Casco Antiguo
Jorge López Peluqueros	Peluquería en Boadilla del Monte	Centros de Estéti	916323905			Avda. Isabel de Farnesio, 18 local 9			40,401946	-3,886948	Eje Nuevo Mundo/Isabel de Farnesio
Vintage Salón de Belleza	Queremos poner a vuestra disposición las mejores comodidades, con tratamientos para cuerpo y cabello personalizados	Centros de Estéti	917274486	608746239		C.C. Mirabal. C/ Monte Amor, 2 local 9	salondebellezavintage15@gmail.com		40,413725	-3,89793	Urbanizaciones y Centros comerciales
Kibo Peluqueros	Un pelo estupendo no sucede por casualidad	Centros de Estéti	916323666	609469688		C.C. El Palacio. Ctra. de Majadahonda (M-516), 50, local 17	kibo@kibopeluqueros.es	www.kibopeluqueros.es	40,40942	-3,880416	Urbanizaciones y Centros comerciales







PLATERBO



Laura Nieto Estilistas	Peluquería en Boadilla del Monte. Coach de imagen	Centros de Estéti	916338373	626042269	Avda. Condesa de Chinchón, 107	lauranietoestilistas@hotmail.com		40,398693	-3,89225	Eje Siglo XXI/Infante D. Luis
Marco Aldany	Descubre las nuevas Professional Stores y las zonas Hair Spa, con un ambiente más tenue y relajante	Centros de Estéti	916325582	639106371	Avda. Infante Don Luis, 5 local 4	d.pradas.22@gmail.com	ww.quelrabelleza.com	40,408374	-3,894911	Eje Siglo XXI/Infante D. Luis
Mónica	Profesional en estetica desde hace 20 años. Utilizo última tecnología	Centros de Estéti	916331383		C.C. El Palacio. Ctra. de Majadahonda (M-516), 50, local 22	monicafotodepilacion@gmail.com		40,409461	-3,880341	Urbanizaciones y Centros comerciales
De Nueve a Nueve	Un precio asequible, para que puedas cuidarte cada semana, con productos de calidad, de la marca profesional Kosswell	Centros de Estéti	916339784		Avda. Infante Don Luis, 4	info@denuveanueve.com	www.denuveanueve.com	40,410045	-3,894712	Eje Siglo XXI/Infante D. Luis
Patricia Vílchez Centro de Belleza	Tratamientos naturales y tradicionales. Lo último en tratamientos faciales y corporales, tratamientos reductores, depilación y últimas técnicas en micropigmentación	Centros de Estéti	916339117		Avda. Siglo XXI, 10 local 15	patriciavilchez10@gmail.com	www.esteticapatriciavilchez.com	40,406225	-3,897561	Eje Siglo XXI/Infante D. Luis
Corto y Cambio	Llevamos en el mundo de la peluqueria mas de diez años, nuestra profesion nos apasiona y para ello hemos abierto esta peluqueria familiar y moderna	Centros de Estéti	916334643		C/ Mártires, 2 local B	peluqueriacortocambio@gmail.com		40,406748	-3,875599	Casco Antiguo
Peluquería Karla	Peluquería en Boadilla del Monte	Centros de Estéti	916331055		C/ Juan Carlos I, 19	carolain-81@hotmail.es		40,405196	-3,877316	Casco Antiguo
Marco Aldany	Descubre las nuevas Professional Stores y las zonas Hair Spa, con un ambiente más tenue y relajante	Centros de Estéti	916321544	916321556	Ctra. de Majadahonda, 44		www.marcoaldany.com	40,408742	-3,880212	Casco Antiguo
Piojitos Fuera!	Somos Piojitos Fuera, centro especializado en eliminar piojos. Un servicio profesional eficaz	Centros de Estéti	916327863	649459331	Avda. Siglo XXI, 18	boadilla@piojitosfuera.es	www.piojitosfuera.es	40,407493	-3,901026	Eje Siglo XXI/Infante D. Luis
Barbería Barba Negra	Ven a Barbería Barba Negra a disfrutar de un corte de pelo clásico o actual y descubre nuestro Protocolo de Barba Pirata	Centros de Estéti	916324242	622068500	Avda. Siglo XXI, 12 local 3	barbanegraboadilla@gmail.com		40,406693	-3,898843	Eje Siglo XXI/Infante D. Luis
Ricci Peluquería Hombre-Mujer	Es un concepto de peluquería familiar a precios asequibles. Sin renunciar a un estilo moderno, actual y calidad en el servicio. Renueva tu corte. Con cita previa. Servicio exclusivo. Sin espera	Centros de Estéti	636165374		C/ Sevilla, 2 bajo local (esq. C/ Juan Carlos I, 32)	ricciboss@neko2.net	https://peluqueria-ricci-hombre-mujer.negocio.site	40,406274	-3,878067	Casco Antiguo
Corporal Estetics Centro de Medicina Estética	Centro de Medicina Estetica , Antiaging y Bienestar, Centro Médico con tratamientos novedosos en el area de la medicina estetica y antiaging	Centros de Estéti	916324879	619030247	Avda. Nuevo Mundo, 5 bis, local 8 y 9	info@corporalestetics.com	www.corporalestetics.com	40,405637	-3,886006	Eje Nuevo Mundo/Isabel de Farnesio
La Barbería de Rino	Nuestra decoracion, servicios y rituales tanto de barba como de corte le haran trasladarse a las barberias de antaño con un toque actual	Centros de Estéti	673248832		Avda. Siglo XXI, 2 local 8	abdeslamerino@gmail.com	https://la-barberia-de-rino.negocio.site	40,405357	-3,893012	Eje Siglo XXI/Infante D. Luis
Toques Peluqueros	Peluquería ubicada en Boadilla del Monte, en el Centro Comercial El Palacio	Centros de Estéti	918311067		C.C. El Palacio. Ctra. de Majadahonda (M-516), 50, local 13	toquespeluqueros@hotmail.com		40,409412	-3,880341	Urbanizaciones y Centros comerciales





PLATERBO



Mimauñas	Manicura, pedicura, belleza, estética, depilación, masajes	Centros de Estéti	911396701	640236704		C/ San Sebastián, 12	chenling19840412@gmail.com		40,406558	-3,877277	Casco Antiguo
Treska Peluqueros	Empresa especializada en servicios de peluqueria y belleza , siempre avanzando en las ultimas tendencias	Centros de Estéti	916326539			Avda. Isabel de Farnesio, 18 local 3	marsanjosem@hotmail.com	www.treskapeluqueros.com	40,402239	-3,887057	Eje Nuevo Mundo/Isabel de Farnesio
You Esthetic	Cuando el día a día se convierte en una fuente de estrés y una agotadora actividad, es importante dedicar un poco de tiempo a uno mismo	Centros de Estéti	654168819			C.C. Giraldo I. C/ Trujillo, 2, 1ª planta, local 26	info@youesthetic.com	www.youesthetic.com	40,405964	-3,883388	Urbanizaciones y Centros comerciales
Zenshay Bienestar y Belleza (C.C. El Palacio)	Te ofrece un amplio abanico de posibilidades para el cuidado personal y tratamientos de bienestar y belleza, desde el diagnóstico facial y tratamientos faciales, hasta los masajes con aromaterapia y tratamientos corporales	Centros de Estéti	912161471	662386086		C.C. El Palacio. C/ Mártires, 35 local 28	info@zenshay.org	www.zenshay.org	40,409412	-3,880341	Urbanizaciones y Centros comerciales
Geli d' Mora	Disponemos de un cualificado equipo de profesionales que hacen el tratamiento Geli D' Mora se desarrolle&nbsp; correctamente obteniendo unos resultados excepcionales	Centros de Estéti	910231924	660009077		Avda. Adolfo Suárez, 13	info@gelidemora.es	www.gelidemora.es	40,40567	-3,876436	Casco Antiguo
Peluquería Aura		Centros de Estéti	916339173			Avda. Infante Don Luis, 10	jose@nuevasolucion.es	https://peluqueria-aura.business.site/	40,406372	-3,89637	Eje Siglo XXI/Infante D. Luis
Centro de Estética y Uñas Coqueta	Somos un Centro de Estética y uñas dedicado al cuidado personal. Estamos especializados en limpieza facial, depilación, masaje, al cuidado de uñas	Centros de Estéti	910820900	640865429		C.C. Giraldo II. C/ Trujillo, 4 local 11	hola@coquetaboadilla.es	www.coquetaboadilla.es	40,405378	-3,882799	Urbanizaciones y Centros comerciales
Tijeritas Mágicas Peluquería Infantil	Peluquería Infantil	Centros de Estéti	916377373	916334797		C.C. El Palacio. Ctra. de Majadahonda (M-516), 50	azupeich2004@yahoo.es	www.tijeritasmagicas.com	40,409779	-3,880566	Urbanizaciones y Centros comerciales
LiliNails. Salón de uñas y estética	Salón de uñas,estética y complementos	Centros de Estéti	642540060			C/ San Sebastián, 3 local 1	lilipaz3128@gmail.com		40,405799	-3,87737	Casco Antiguo
Zenshay Bienestar y Belleza (Avda. Siglo XXI)	Te ofrece un amplio abanico de posibilidades para el cuidado personal y tratamientos de bienestar y belleza, desde el diagnóstico facial y tratamientos faciales, hasta los masajes con aromaterapia y tratamientos corporales	Centros de Estéti	919423689	662386086		Avda. Siglo XXI, 10 local 13B	info@zenshay.org	www.zenshay.org	40,406452	-3,897981	Eje Siglo XXI/Infante D. Luis
ka nani (beauty&care)	Si te gusta cuidar tu aspecto, te gustará ka nani	Centros de Estéti	910527709	682900625		Avda. Siglo XXI, 20 local 2	clientes@knani.es	www.knani.es	40,407737	-3,901546	Eje Siglo XXI/Infante D. Luis
Másquebelleza	Preservamos la belleza integral de tu rostro, rejuveneciéndole de manera coherente y sin estridencias, manteniendo la naturalidad de tus rasgos	Centros de Estéti	650452459			Avda. Condesa de Chinchón, 107 local 13	portatilnmg@gmail.com	www.masquebella.net	40,399045	-3,892357	Eje Siglo XXI/Infante D. Luis

NOMBRE: Siglo García Couso  
 PUESTO DE TRABAJO: E.P. COORDINADOR DE PROTECCION CIVIL  
 FECHA Y HORA DE FIRMA: 25/03/2024 13:15:21  
 HASH DEL CERTIFICADO: E671E7644A9F0CF3AEAA078DDDB24E754238EFD0  
 Firmado Digitalmente - Ayuntamiento de Boadilla del Monte - https://caipetacudadano.ayuntamientoboadilladelmonte.org - CSV: 28660IDOC2AE515CB67104BB469F





PLATERBO



Gravity Zero Urban Spa	Espacio único en el que relajarse y dejarse llevar por los sentidos: tratamientos alucinantes para experimentar el verdadero bienestar, ven a visitarnos y compruébalo tu mismo	Centros de Estéti	660080152			Avda. Isabel de Farnesio, 34 bis local 6	reservas@gzero.es	www.gzero.es	40,399009	-3,88472	Eje Nuevo Mundo/Isabel de Farnesio
3D Eyes	Primera empresa española especializada en el diseño del ojo en tres dimensiones	Centros de Estéti	916336334	653897719		Avda. Siglo XXI, 5 local 4	ana.santiago@3deyestyle.com	www.3deyestyle.com	40,40482	-3,893087	Eje Siglo XXI/Infante D. Luis
Nails Factory	En Nails Factory Boadilla somos especialistas en uñas	Centros de Estéti	622059886	679529068		Avda. Isabel de Farnesio, 22, local 2	isabeldefarnesio@nailsfactory.es	www.nailsfactory.es	40,401152	-3,886456	Eje Nuevo Mundo/Isabel de Farnesio
D-uñas Boadilla del Monte	Nuestros productos y servicios se basan en tres pilares fundamentales: Innovación y adaptabilidad, Sostenibilidad, y Seguridad y Salubridad	Centros de Estéti	912106142	606354588		Avd Siglo XXI, 2 local 5	daniel@fruit-and-go.es	www.d-unas.com	40,405501	-3,895197	Eje Siglo XXI/Infante D. Luis
R'difusión - Espacios de Belleza	Un espacio de belleza en Boadilla del Monte	Centros de Estéti	916 33 88 22			Avd Infante Don Luis, 8	central@rdifusion.es	www.rdifusion.es	40,408027	-3,895753	Eje Siglo XXI/Infante D. Luis
www.ayuntamientoboadilladelmonte.org/user	Peluquería en Boadilla del Monte	Centros de Estéti	643 22 82 15			Avda. Siglo XXI, 10			40,406152	-3,897692	Eje Siglo XXI/Infante D. Luis
Sonia Sánchez, peluquería y barbería	Belleza, cosmética y cuidado personal	Centros de Estéti	911 49 68 15	622489707		Avda. Siglo XXI, 18 local 1	soniasanchez_peluqueriabarberia@outlook.com		40,40732	-3,900919	Eje Siglo XXI/Infante D. Luis
Kurly peluqueria	Nuevo salón de peluquería y estética ubicado en Boadilla del Monte	Centros de Estéti	633 21 92 71			Avda. Siglo XXI, 20, Local 7	kurlyboadilla@gmail.com		40,407647	-3,901176	Eje Siglo XXI/Infante D. Luis
Peluquería Natura Beauty	Somos peluqueros expertos con años de experiencia en corte de pelo y distintos servicios de peluquería	Centros de Estéti	912403433	637204166		Avda. Siglo XXI, 4		https://peluquerianaturabeauty.com/	40,405286	-3,894181	Eje Siglo XXI/Infante D. Luis
Leyla Silveira Estilistas	Peluquería en Boadilla del Monte	Centros de Estéti	913 40 87 22			Avda. Julio Fuentes, 9			40,422397	-3,896104	Viñas Viejas
Sarabia-Bonao	Sacar el mayor partido a la belleza natural que ya tienes	Centros de Estéti	916 015 772	647 529 061		Avda. Siglo XXI, 13	anamaria@sarabiafls.es	www.sarabiafls.com	40,406536	-3,900661	Eje Siglo XXI/Infante D. Luis
Nails Factory		Centros de Estéti	600 40 49 09			Avda. Infante Don Luis, 14C	boadilla@nailsfactory.es	www.nailsfactory.es/centros/nails-factory-boadilla-del-monte	40,403284	-3,897271	Eje Siglo XXI/Infante D. Luis
Estudio Barber Boadilla	Estudio Barber Boadilla, es el esfuerzo y aprendizaje de muchos años... Nuestro estilo personalizado y nuestro trato y resultados nos diferencian	Centros de Estéti	919303437			Avda. Nuevo Mundo, 6		www.estudio-barber-boadilla.negocio.site/?utm_source=gmb&utm_medium=referral	40,40605	-3,888999	Eje Nuevo Mundo/Isabel de Farnesio
Cocco Beauty Boadilla	La ilusión de ofrecer momentos de relax y armonía, desconectando así del estrés y de la falta de tiempo en nuestra vida cotidiana	Centros de Estéti	912248028	672475317		Avda. Isabel de Farnesio, 25, local 3	info@coccoeautyboadilla.com	https://www.coccoeautyboadilla.com/index.html	40,401315	-3,886135	Eje Nuevo Mundo/Isabel de Farnesio

NOMBRE: Sergio García Couso  
 PUESTO DE TRABAJO: E.P. COORDINADOR DE PROTECCION CIVIL  
 FECHA Y HORA DE FIRMA: 25/03/2024 13:15:21  
 HASH DEL CERTIFICADO: E671E7644A2F0CF3AEAA278DBD24E754238BFD  
 Documento de Boadilla del Monte - https://carpetadudadano.ayuntamientoboadilladelmonte.org - CSV: 28660IDOC2AC9173D27CE5B9439D





## PLATERBO



Latifa Atnan Beauty Health	Centro de estética en Boadilla del Monte	Centros de Estéti	916323878	697318926		Avda. Isabel de Farnesio, 18		www.latifaatnam.com	40,404011	-3,887379	Eje Nuevo Mundo/Isabel de Farnesio
Le salon nails	Dónde cuidarse es una necesidad al alcance todos", y "Dónde se cuida al cliente y se respeta la individualidad de este"	Centros de Estéti	634223644			Avda. Isabel de Farnesio, 20		www.lesalonails.com	40,401838	-3,8868	Eje Nuevo Mundo/Isabel de Farnesio
Láserum Boadilla del Monte	Somos especialistas en depilación láser diodo, ya que nos dedicamos en exclusiva a este servicio	Centros de Estéti	633167298			C/ Álamo, 2	inmadiaz_1287@hotmail.com	www.laserum.com	40,405854	-3,877047	Casco Antiguo
Sapphira Privé Boadilla	Centro de Estética Avanzada y Depilación Láser - Tratamientos faciales y corporales	Centros de Estéti	911524879	600993777		Avda. Isabel de Farnesio, 27	sapphirapriveboadilla@gmail.com	www.sapphirapriveboadilla.com	40,401724	-3,886285	Eje Nuevo Mundo/Isabel de Farnesio
Urban Ladies	Única peluquería y estética en Boadilla del Monte donde TÚ eres la protagonista. Coloración natural, tratamientos corporales y faciales, nails spa, maquillaje y venta productos cosméticos orgánicos y accesorios	Centros de Estéti	910897726	640247974		Avda. Isabel de Farnesio, 23	contacto@urbanladies.es	www.urbanladies.es	40,401756	-3,886907	Eje Nuevo Mundo/Isabel de Farnesio
Centro de belleza CHANTRELLY Boadilla	Peluquería mujer/hombre solo con productos naturales. Manicura/Pedicura. Tratamientos estéticos facial/corporal	Centros de Estéti	686685165			C.C. El Palacio. Ctra. de Majadahonda (M-516), 50	info@chantrelly-boadilla.com	http://www.chantrelly-boadilla.com/	40,410857	-3,885491	Urbanizaciones y Centros comerciales
Miyauñas	Manicura-Pedicura-Depilación-Estética	Centros de Estéti	665422221			Ctra. de Majadahonda, 50			40,405948	-3,877916	Casco Antiguo
Peluquería SIMO	Una peluquería para caballeros (niños y adultos) en el Zoco de Boadilla del Monte	Centros de Estéti	656272710			C.C. Zoco de Boadilla. C/ Santillana del Mar, 14			40,404988	-3,879815	Urbanizaciones y Centros comerciales
Centro de estética Jadi Beauty	Centro de estética en Boadilla del Monte	Centros de Estéti	633654558			C.C. El Palacio. Ctra. de Majadahonda (M-516), 50	jadisbs@gmail.com		40,409817	-3,880447	Urbanizaciones y Centros comerciales
Sistemas Peluqueros	Somos tu mejor peluqueria unisex en Boadilla del Monte... con un equipo de profesionales brindando calidad insuperable a precios accesibles, usando solo las mejores marcas	Centros de Estéti	916333062			C.C. Zoco de Boadilla. C/ Santillana del Mar, 14 local 19-20			40,404897	-3,880158	Urbanizaciones y Centros comerciales
Peluquería Tanger Barber Bilal	Peluquería en Boadilla del Monte	Centros de Estéti	612272223			C/ Calvo Estelo, 9			40,404521	-3,876371	Casco Antiguo
Estética salud y belleza JR	Somos un centro de Estética Avanzada y depilacion laser cerca de mi, con más de 15 años de experiencia	Centros de Estéti	617656691	910348095		C/ Juan Carlos I, 53 Bajo Local 2	esteticasaludybellezajr@gmail.com	www.esteticasaludybellezajr.es	40,407359	-3,879439	Casco Antiguo





## PLATERBO



La Pelu de Pi	Peluquería y Centro de Estética	Centros de Estéti	650050750			Avda. Nuevo Mundo, 9	islook@live.com		40,405621	-3,888731	Eje Nuevo Mundo/Isabel de Farnesio
Clínica Symmetry	Descubre los tratamientos que se ajustan a tu tipo de piel y forma de vida. Nuestro equipo especializado te asesorará en todo momento y realizará un seguimiento exhaustivo de los resultados para garantizar máxima eficacia	Centros de Estéti	633728789			Avda. Siglo XXI, 3	clinica.sandraoros@gmail.com	www.clinicasymmetry.com	40,404811	-3,892786	Eje Siglo XXI/Infante D. Luis
Nabila beauty	Salón de belleza exclusivo. La belleza comienza cuando decides tú misma	Centros de Estéti	615646551			Avda. Infante Don Luis, 15, local 8			40,403716	-3,896638	Eje Siglo XXI/Infante D. Luis
ShineNailsBoadilla	Centro de manicura y pedicura.100% esterilización de todas herramientas	Centros de Estéti	649046573			Avda. Siglo XXI, 10			40,407724	-3,900831	Eje Siglo XXI/Infante D. Luis
LASHES & GO	Centro de estética en Boadilla del Monte	Centros de Estéti	912934856	697297512		Avda. Isabel de Farnesio, 25 local 2	rocio.gomez@lashesandgo.com	<a href="https://lashesandgo.com/centros/la-shes-and-go-boadilla/?utm_source=Google+Business&amp;utm_medium=Google+Business+Boadilla&amp;utm_campaign=Google+Business+Boadilla">https://lashesandgo.com/centros/la-shes-and-go-boadilla/?utm_source=Google+Business&amp;utm_medium=Google+Business+Boadilla&amp;utm_campaign=Google+Business+Boadilla</a>	40,402522	-3,886735	Eje Nuevo Mundo/Isabel de Farnesio
Cuquiola Beauty	Centro de Belleza y Bienestar	Centros de Estéti	651398384			C/ San Sebastián, 14	cuquiolabeauty@gmail.com	<a href="https://rebrand.ly/esl4j20">https://rebrand.ly/esl4j20</a>	40,408307	-3,878581	Casco Antiguo
Julietteandrouse	En Julietteandrouse tenemos un objetivo principal: hacer que nuestros clientes estén relajados	Centros de Estéti	640259093	917993847		C.C. Montepíncipe. Avda. Montepíncipe, s/n local 16	julietteandrouse@gmail.com	<a href="http://Julietteandrouse.com/">http://Julietteandrouse.com/</a>	40,408062	-3,842253	Urbanizaciones y Centros comerciales
Barberia peluqueria Anguita	Barbería en el casco antiguo de Boadilla del Monte	Centros de Estéti	910242971			C/ Camino de San Sebastián, 1			40,407159	-3,87731	Casco Antiguo
Sistemas Peluqueros	Somos tu mejor peluqueria unisex en Boadilla del Monte... con un equipo de profesionales brindando calidad insuperable a precios accesibles, usando solo las mejores marcas	Centros de Estéti	916333903			Ciudad Comercial Las Lomas. C/ Valle de Tormes, 2 local 55		<a href="http://www.sistemaspeluqueros.es">www.sistemaspeluqueros.es</a>			Urbanizaciones y Centros comerciales
Look 21 by Lorena Chico	Más de 18 años de experiencia trabajando en varios salones de Madrid, Salamanca e Inglaterra	Centros de Estéti	676540417			C.C. Giraldo II. C/ Trujillo, 4, local 21	look21bylorenachico@gmail.com	<a href="https://look-21-by-lorena-chico.webnode.es/">https://look-21-by-lorena-chico.webnode.es/</a>	40,405503	-3,883881	Urbanizaciones y Centros comerciales
JL Sisso	Peluquería en Boadilla del Monte	Centros de Estéti	916334946			Paseo de Madrid, 12	joseluis05115@hotmail.com		40,400622	-3,881511	Casco Antiguo
Espacio de bienestar y belleza Carus	Espacio de bienestar y belleza, él y ella en Boadilla del Monte	Centros de Estéti	910113434	635826520		C/ Isabel II 26, Local 12-2	espaciocarus@gmail.com	<a href="http://espaciocarus.com/">http://espaciocarus.com/</a>	40,409713	-3,881176	Casco Antiguo





PLATERBO



Peluquería Kaché	Peluquería en Boadilla del Monte	Centros de Estéti	916321201			C.C. Las Lomas. C/ Valle del Sella, 1			40,439805	-3,900532	Urbanizaciones y Centros comerciales
Ifeelgood	Es un centro de belleza y salud orgánico y natural donde aplicamos la medicina desde un enfoque integrativo e interdisciplinar para la salud basado en la PsicoNeuroInmunología clínica	Centros de Estéti	644344289			C/ Impresores, 10	info@centroifeelgood.com	https://centroifeelgood.com/	40,396249	-3,848539	Prado del Espino
Acupuntura Rosa G. Tardón	Centro de acupuntura, medicina china y masaje en Boadilla del Monte	Centros de Estéti	696208734			C/ Trujillo, 4, local 5(C.C. Giraldo II)	rosagtardon@gmail.com	www.acupunturarosa.es	40,406404	-3,880605	Casco Antiguo
Ana Porras Beauty Studio	Estética y Micropigmentación	Centros de Estéti	626926994			C.C. Giraldo II. C/ Trujillo, 4, local 5	anaporras@yahoo.com	https://ana-porras-beauty-studio.negocio.site/	40,389574	-3,906584	Urbanizaciones y Centros comerciales





PLATERBO



INSTALACIONES DEPORTIVAS

Título (nombre)	Descripción	Tipo	Teléfono 1	Teléfono 2	Fax	Dirección	Correo Electronico	Web	Ubicación (Latitud)	Ubicación (Longitud)	Zona
Golf Santander	Situado dentro de la Ciudad Financiera del Grupo Santander, te ofrece todo lo que estás buscando dentro de un entorno seguro y privado	Gimnasios e Insta	912573929	912573930		Avda. Ciudad de Santander, s/n	mastercaddie@golfsantander.es	www.golfsantander.es	40,394755	-3,876457	Prado del Espino
Club Las Encinas de Boadilla	El Club Encinas de Boadilla fue fundado en 1971, con una filosofía orientada al ocio familiar basándose en las actividades deportivas y culturales	Gimnasios e Insta	916331100			Ctra. Pozuelo-Boadilla, km 4,6	redaccion@clublasencinas.com	www.clublasencinas.es	40,417486	-3,861135	Urbanizaciones y Centros comerciales
Escuela de Golf Jim McLean	Golf Santander cuenta en sus instalaciones con la escuela de golf Jim Mc Lean, considerada la número uno del mundo por la prensa especializada	Gimnasios e Insta	912573993	912573994		Avda. Ciudad de Santander, s/n	escuela@golfsantander.es	www.golfsantander.es	40,394755	-3,876457	Prado del Espino
Republic Space	R.S. es un modelo innovador como centro deportivo, de salud y de ocio, con una amplia gama de servicios y actividades para que nuestros usuarios puedan aprovechar al máximo su tiempo libre en una espectacular infraestructura de más de 20.000 m2	Gimnasios e Insta	911299062			Avda. Condesa de Chinchón, 107	info@republicspace.com	www.republicspace.com	40,398721	-3,892465	Eje Siglo XXI/Infante D. Luis
Espacio Mentema	En Mentema podrás disfrutar del deporte al aire libre : hípica, pádel, tenis, fútbol, volley o natación y descubrir una inigualable oferta de cursos, cultura y actividades para niños, padres y abuelos	Gimnasios e Insta	916331446	687790048		C/ Playa de Mojácar, 35 bis	info@mentema.es	www.mentema.es	40,447874	-3,895691	Urbanizaciones y Centros comerciales
H&F Boadilla Club	Centro Fitness que une los servicios imprescindibles para la salud. Entrenamiento Personal, Nutrición y Fisioterapia	Gimnasios e Insta	682768005			C/ Convento, 4	info@hfboadillaclub.com	www.hfboadillaclub.com	40,40673	-3,877756	Casco Antiguo
Sargantana Box Boadilla	Buscamos conseguir estar lo mas en forma posible pero aqui tambien se viene a disfrutar, conocer gente y animar a los demas porque el entrenamiento no acaba hasta que no termina el ultimo	Gimnasios e Insta	630736794	630736794		Avda. Condesa de Chinchón, 107	sargantanaboxboadilla@gmail.com	www.sargantanabox.com	40,398579	-3,892636	Eje Siglo XXI/Infante D. Luis
VS Experience	El asesoramiento y el trato personalizado son nuestras premisas. Clases colectivas de pilates, TRX, ciclo, tonificación, aeroyoga, entrenamientos personales	Gimnasios e Insta	911729136			Avda. Infante Don Luis, 6 local 4	info@vsemotion.com		40,409331	-3,895166	Eje Siglo XXI/Infante D. Luis
BeOne Boadilla	Un centro deportivo con actividades dirigidas, spa, sala fitness (gimnasio), piscinas, pistas de pádel, pabellón, zona cross	Gimnasios e Insta	916327361			C/ Luigi Boccherini, 5	boadilla@beone.es	https://beone.es/centers/beone-boadilla	40,404104	-3,885813	Eje Nuevo Mundo/Isabel de Farnesio
Vita10 Sport Club	En Vita10 SportClub podrás disfrutar de tus partidos con tus amigos, dar clase para mejorar o iniciarte en tenis o en padel	Gimnasios e Insta	917118298	656886873		C/ Impresores, 10	vita10@vita10.es	www.vita10.es	40,396255	-3,846573	Prado del Espino

NOMBRE: Sergio Garcia Couso  
 PUESTO DE TRABAJO: E.P. COORDINADOR DE PROTECCION CIVIL  
 FECHA Y FIRMA: 25/03/2024 13:15:21  
 HASH DEL CERTIFICADO: E671E7644A2F0CF3AEAA278DBD24E754238BFDC  
 Firmado Digitalmente - Ayuntamiento de Boadilla del Monte - https://carpetadudadano.ayuntamientoaboadilladelmonte.org - CSV: 28660IDOC2AC9173D27CE5B9439D





PLATERBO



Brooklyn Fitboxing	Es una experiencia de entrenamiento de boxeo revolucionario que convierte el ejercicio en una actividad divertida y adictiva	Gimnasios e Insta	674298587	910780343		C/ Isabel II (frente a C/ Ana de Austria, 4)	boadilla@brooklynfitboxing.com	www.brooklynfitboxing.com	40,410414	-3,881744	Eje Nuevo Mundo/Isabel de Farnesio
Bikram&Training Boadilla	Yoga con calor y sin calor, Meditación, Yoga Kids, Hipopresivos, Talleres, Eventos, Terapias y Formación	Gimnasios e Insta	916337764			Avda. Infante Don Luis, 15	info@bikramyogaboadilla.es	www.bikramyogaboadilla.es	40,403196	-3,896619	Eje Siglo XXI/Infante D. Luis
CrossFit TAM	Somos mucho mas que un box de CrossFit en Boadilla del monte. Somos una familia y estamos listos y preparados para ayudarte a convertirte en tu mejor versión.&nbsp;	Gimnasios e Insta	640160967			C/ Carpinteros, 17 nave 1	info@crossfittam.com	www.crossfittam.com	40,393797	-3,84854	Prado del Espino
Centro de Entrenamiento Personal I-Motion Club Boadilla	I-MOTION CLUB, es un estudio integral de entrenamiento personal	Gimnasios e Insta	919413612	695246731		Avda. Siglo XXI, 7	electrobodycenterboadilla@yahoo.es	https://centro-de-entrenamiento-personal-electrobody.negocio.site	40,404993	-3,892935	Eje Siglo XXI/Infante D. Luis
Padmé Yoga y Más	El camino hacia tu interior y tu despertar, comienza en ti	Gimnasios e Insta	658425548			C.C. Las Lomas. C/ Valle de Cares, 20D local 34	familiadevidaes@gmail.com	www.padmeyogaymas.es	40,440083	-3,900101	Urbanizaciones y Centros comerciales
Pilates Boadilla	Pilates Boadilla es el primer centro especializado en el Método Pilates de Boadilla del Monte	Gimnasios e Insta	916327278	678440992		Avd Nuevo Mundo, 5bis local 4	info@pilatesboadilla.com	https://pilatesboadilla.com	40,405457	-3,886241	Eje Siglo XXI/Infante D. Luis
Aira Pilates	Un estudio de última generación con los recursos específicos necesarios para una correcta mejora del cuerpo y de la mente	Gimnasios e Insta	699921742			Ciudad Comercial Las Lomas. C/ Valle de Tormes, 2 local 107	info@airapilates.com	www.airapilates.com	40,431177	-3,898944	Urbanizaciones y Centros comerciales
Entrenarte Sc	ENTRENarte un espacio en el que dedicarle tiempo a la salud y el bienestar, un espacio en el que DEDICARTE tiempo.	Gimnasios e Insta	916334947			Ciudad Comercial Las Lomas. C/ Valle de Tormes, 2	promocionesentrenarte@gmail.com	www.entrenarte.net	40,432093	-3,899117	Urbanizaciones y Centros comerciales
f.a.s.t. ¡la revolución del fitness!	Somos una empresa líder en el desarrollo de entrenamientos personales, entrenamientos de alto rendimiento y rehabilitación funcional de lesiones, utilizando Electroestimulación Integral Activa	Gimnasios e Insta	687786753			Avda. Condesa de Chinchón, 107	rspace@fastfitness.es	www.fastfitness.es	40,398856	-3,892508	Eje Siglo XXI/Infante D. Luis
SoulFit	•Entrenador Personal&nbsp; •Coaching y mentoring	Gimnasios e Insta	678787820			Avda. Condesa de Chinchón, 107	a.herrera.garcia@hotmail.es	https://www.instagram.com/antoniohg1982/	40,398856	-3,892508	Eje Siglo XXI/Infante D. Luis
Move Fitness Place	Tu Centro Fitness de referencia en Boadilla del Monte	Gimnasios e Insta	630200926			Ctra. de Majadahonda, 50, locales 46-49 C.C. El Palacio	hola@movefitnessplace.com	www.movefitnessplace.com	40,403333	-3,899717	Urbanizaciones y Centros comerciales

NOMBRE: Sergio Garcia Couso  
 FIRMADO Digitalmente - Ayuntamiento de Boadilla del Monte - https://carpetaciudadano.ayuntamientoaboadilladelmonte.org - CSV: 28660IDOC2AE515CB67104BB469F  
 PUESTO DE TRABAJO: E.P. COORDINADOR DE PROTECCION CIVIL  
 FECHA Y FIRMA: 25/03/2024 13:15:21  
 HASH DEL CERTIFICADO: E671E7644A2F0CF3AEAA278DD24E75423BEFDC







PLATERBO



COMUNICACIONES Y VIAJES

Título (nombre)	Descripción	Tipo	Teléfono 1	Teléfono 2	Fax	Dirección	Correo Electronico	Web	Ubicación (Latitud)	Ubicación (Longitud)	Zona
B The Travel Brand		Agencias de Viaje	912779354			Avda. Siglo XXI, 6	mad-boadillamonte@bthetravelbrand.com	www.bthetravelbrand.com/1806	40,405196	-3,893409	Eje Siglo XXI/Infante D. Luis
Best Digital	BEST DIGITAL, con más de 30 años de presencia en el sector audiovisual, se consolida como uno de los estudios de postproducción de sonido punteros en España que trabaja a nivel global	Audiovisuales, Cr	916321760	679482088		C/ Mártires, 6	info@bestdigitalgroup.com	www.bestdigitalgroup.com	40,40701	-3,875846	Casco Antiguo
Jesús Villarrubia Fotógrafo	JESUS VILLARRUBIA FOTGRAFO es un reportero de fotografía social y retratista	Fotografía	916951637	609283566		Avda. Siglo XXI, 14 local 9	jesusvilla@movistar.es	www.jesusvillarrubia-fotografo.com	40,407125	-3,899854	Eje Siglo XXI/Infante D. Luis
Inversiones Beta		Medios de Comu	915047970			C/ Francisco Alonso, 2, planta 2, despacho 27	hola@artesanosdigitales.com		40,401114	-3,882671	Centro de Empresas Municipal
Rubiolax.com - Marketing Estratégico	Nuestra misión es mejorar las empresas de nuestros clientes a través del posicionamiento SEO ayudándoles a alcanzar el éxito en su sector	Agencias de Com	617543227			C/ Joan Miró, 58	rubiolax@rubiolax.com	www.rubiolax.com	40,408739	-3,887366	Eje Nuevo Mundo/Isabel de Farnesio
Con 5 Sentidos	Profesionales con más de 20 años de experiencia en Comunicación Audiovisual. Somos especialistas en vídeos corporativos, divulgativos, formación, e-learning, branded content, videomarketing, video online, contenidos para TV, cobertura de eventos...	Audiovisuales, Cr	916323957	625284894		C/ Medinaceli, 3 chalet 50	info@con5sentidos.com	www.con5sentidos.com	40,404035	-3,879129	Casco Antiguo
Luminiq Boadilla	Estudio de fotografía, Foto-Decoración, Foto-Libros, Foto-Regalos, Fotos de Carnet, Hardware, Revelado	Fotografía	916336711			Avda. Siglo XXI, 9 local 19	luminiqboadilla@gmail.com	www.luminiq.es	40,405109	-3,895555	Eje Siglo XXI/Infante D. Luis
Grupo Corporalia	Ofrecemos servicios de Publicidad y Medios, Marketing, Diseño Gráfico y Marketing Digital	Publicidad y Márk	916326783			Avda. Nuevo Mundo, 8	info@grupocorporalia.com	www.grupocorporalia.com	40,405977	-3,886171	Eje Nuevo Mundo/Isabel de Farnesio
Ciudad Aumentada		Medios de Comu	915047970			C/ Francisco Alonso, 2, planta 2, despacho 27	hola@ciudadaumentada.com	www.ciudadaumentada.com	40,401114	-3,882671	Centro de Empresas Municipal
Impacto Creativo	Diseño, fotografía, creatividad enfocados a eventos, imagen corporativa,...	Agencias de Com	916334580			C/ Menéndez Pidal, 9A, 2C	impactocc@impactocc.com	www.impactocc.com	40,411634	-3,89934	Eje Siglo XXI/Infante D. Luis

NOMBRE: Sergio García Couso  
 PUESTO DE TRABAJO: E.P. COORDINADOR DE PROTECCION CIVIL  
 FECHA Y HORA DE FIRMA: 25/03/2024 13:15:21  
 HASH DEL CERTIFICADO: E671E7644A2FC0F3AEAC78DBD24E75423BEFDC  
 Firmado Digitalmente - Ayuntamiento de Boadilla del Monte - https://carpetaciudadano.ayuntamiento-boadilladelmonte.org - CSV: 28660IDOC2AE515CB67104BB469F





PLATERBO



Marisma Marketing, S.L.	Agencia de publicidad en Boadilla del Monte	Publicidad y Márk	916326387			C/ Playa de Castro Urdiales, 8. Urb. Bonanza	mercedes@marismamarketing.com		40,44351	-3,895533	Urbanizaciones y Centros comerciales
Iris People		Publicidad y Márk	915047970			C/ Francisco Alonso, 2, planta 2, despacho 27	info@irispeople.com	www.irispeople.com	40,401114	-3,882671	Centro de Empresas Municipal
TeleViajes	Tu agencia de viajes	Agencias de Com	915094575	916334824	911410627	Ciudad Comercial Las Lomas. C/ Valle de Tormes, 2	televiajes@televiajesmadrid.es	www.televiajesmadrid.es	40,431475	-3,89905	Urbanizaciones y Centros comerciales
Retrofoto	Servicios de digitalización de fotografía (fotos, diapositivas, negativos, etc...), sonidos, películas y videos	Fotografía	615063026			C/ Pío Baroja, 4, 19	info@retrofoto.es	www.retrofoto.es	40,405668	-3,900363	Eje Siglo XXI/Infante D. Luis
Pablo León Fotógrafo	Más de 25 años como fotógrafo profesional donde la cámara se ha convertido en una parte incondicional para inmortalizar momentos y emociones	Fotografía	607700455			Avda. Condesa de Chinchón, 25 ch. 84	pablo@pabloleon.com	www.pabloleon.com	40,402779	-3,902915	Eje Siglo XXI/Infante D. Luis
Redes Noroeste	Agencia de medios de comunicación, marketing, social media, para empresas de la zona Noroeste de Madrid	Agencias de Com	-			Ctra. de Majadahonda, s/n	redesnoroeste@redesnoroeste.es	www.redesnoroeste.es			Comercio online y otras empresas
La Consulta- Marketing Sanitario	Diseñamos estrategias de captación y fidelización de pacientes a medida de cada cliente	Agencias de Com	911361697	617543227		C/ Joan Miró, 58	hola@la-consulta.com	www.la-consulta.com	40,408739	-3,887366	Eje Nuevo Mundo/Isabel de Farnesio
Solo Boadilla	Revista gratuita que se buzonea cada mes en viviendas, comercios e instituciones de Boadilla del Monte. También página web con noticias, reportajes, entrevistas...	Medios de Comu	916336862	650692187		Avda. Condesa de Chinchón, 107, 1º, Ofic.1	info@soloboadilla.es	www.soloboadilla.es	40,396341	-3,903868	Eje Siglo XXI/Infante D. Luis
Suma Professional Advice	Ofrece servicios integrales de Comunicación; es decir, estrategias de comunicación en todos los soportes y canales	Publicidad y Márk	916338625			Avda. Infante Don Luis, 14 port. 5 1-B	jlopez@sumaproadvice.es	www.sumaproadvice.es	40,405983	-3,896466	Eje Siglo XXI/Infante D. Luis
The Production House, S.L.	Agencia de publicidad en Boadilla del Monte	Audiovisuales, Cr	916331249			C/ Playa de Peñíscola, 9. Urb. Bonanza	info@productionhouse.es	www.productionhouse.es	40,452874	-3,898344	Urbanizaciones y Centros comerciales
Freelance 360 Marketing	Marketing 360º desarrollado por freelance, bajo una estrategia efectiva y con resultados medibles	Publicidad y Márk	696402735	916339283		Avda. Siglo XXI, 4 portal 2 1ºB	hola@freelance360.es	www.freelance360.es	40,405261	-3,894246	Comercio online y otras empresas
Viajes El Corte Inglés	Agencia de viajes en Boadilla del Monte	Agencias de Viaje	916329093			C/ Francisco Tomás y Valiente, s/n, Supercor	supercorboadilla@viajeseci.es		40,413774	-3,895233	Viñas Viejas





## PLATERBO



Viajes TGM	Diseño su viaje con profesionales del turismo sostenible	Agencias de Viaje	911255055			C.C. El Palacio. Ctra. de Majadahonda (M-516), 50	info@viajesprivadostgm.com	www.viajestgm.com	40,409779	-3,880566	Urbanizaciones y Centros comerciales
Zercana Consulting	Somos un grupo de empresas especializadas en Publicidad Exterior, Medios, Marketing, Diseño y Producción Gráfica	Publicidad y Márk	916326783			Avda. Nuevo Mundo, 8	info@zercana.com	www.grupocorporalia.com	40,405977	-3,886171	Eje Nuevo Mundo/Isabel de Farnesio
PKO Studios	PKO Studios ofrece la oportunidad de hacer un trabajo de calidad única, en un entorno agradable y con el mejor equipo humano y técnico	Audiovisuales, Cr	916332604	619145993		C/ Valle del Orinoco, 3. Urb. Las Lomas	administracion@pko.es	www.pko.es	40,439139	-3,904739	Urbanizaciones y Centros comerciales
La Kalabaza de Pippa	La Kalabaza de Pippa es su gran espectáculo infantil	Audiovisuales, Cr	916332604			C/ Valle del Orinoco, 3. Urb. Las Lomas	escarabajoproducciones@pko.es	http://www.lakalabazadepippa.com/	40,439139	-3,904739	Urbanizaciones y Centros comerciales
Diseño Web JAP	Creamos o actualizamos tu web según las necesidades de tu negocio, totalmente responsive para dispositivos móviles y optimizado para aumentar tu posicionamiento web	Agencias de Com	609118540			C/ Cabo Estaca de Bares, 8H. Urb. La Cárcava	info@disenowebjap.com	www.disenowebjap.com	40,424523	-3,906169	Urbanizaciones y Centros comerciales
MediaShark	Agencia de Medios y Publicidad para PYMES	Agencias de Com	916326783			Avda. Nuevo Mundo, 8	info@mediashark.es	www.grupocorporalia.com	40,405978	-3,886172	Eje Nuevo Mundo/Isabel de Farnesio
Bendita Inocencia	Estudio fotográfico en Boadilla del Monte	Fotografía	698222520			C/ Federico Chueca,2	info@benditainocencia.com	www.benditainocencia.com	40,400632	-3,886762	Eje Nuevo Mundo/Isabel de Farnesio
Jessica Lima Fotografía	Fotografía creativa de maternidad, bebés, niños en Boadilla del Monte	Fotografía	690804765			C/ Convento, 2	hola@jessicalima.es	www.jessicalima.es	40,40681	-3,877915	Casco Antiguo
Ignacio Santiago. Agencia de Marketing y Publicidad	Agencia de Marketing Digital, Diseño Web y SEO	Publicidad y Márk	620009655			C/ Monte Hijedo, 2. Urb. El Olivar de Mirabal	info@ignaciosantiago.com	www.ignaciosantiago.com	40,422984	-3,904219	Urbanizaciones y Centros comerciales
Mensacolor Publicidad	Llevamos desde 1.986 poniendo los medios para que nuestros clientes den a conocer su imagen, productos y servicios	Publicidad y Márk	910179766	629014571		C.C. Zoco de Boadilla. C/ Santillana del Mar, 14, planta 1ª, local 6	info@mensacolor.com	www.mensacolor.com	40,404956	-3,880108	Urbanizaciones y Centros comerciales
Abanycar, S.L.	Nuestra meta es hacer muy sencillo para usted el proceso de fabricación e instalación de mástiles y carteles	Publicidad y Márk	606416914			C/ Amadeo Vives, 6	abanycar@abanycar.com	www.abanycar.com	40,40067	-3,884525	Eje Nuevo Mundo/Isabel de Farnesio
Estudio de Diseño Miviuxun	Diseñadores gráficos en Boadilla del Monte	Audiovisuales, Cr	689854083			C/ Diego de Argumosa, 4	info@miviuxun.com	www.miviuxun.com	40,421719	-3,894987	Viñas Viejas





PLATERBO



Meiga Media S.L.	Medio de comunicación de Boadilla del Monte, Pozuelo de Alarcón y Majadahonda. Revista mensual impresa buzoneada en más de 30.000 hogares	Medios de Comu	910576824	616649011		Calle Río Algodor, 5	carmen@pozueloin.es	https://pozueloin.es/	40,431163	-3,910586	Urbanizaciones y Centros comerciales
IZÁN hoteles	Desde una puesta de sol en La Manga del Mar Menor a orillas del Mediterráneo a un agradable paseo por la Sierra de Gredos	Agencias de Viaje	915913322			C/ Trujillo, 2, local 15 CC Giraldillo	central@izanhoteles.es	www.izanhoteles.es	40,405596	-3,884053	Urbanizaciones y Centros comerciales
La cajita de luz	Books de fotos para bebés, niños, familia y embarazo	Fotografía	666866672			C.C. Zoco de Boadilla. C/ Santillana del Mar, 14	info@lacajitadeluz.com	www.lacajitadeluz.com	40,404904	-3,880148	Urbanizaciones y Centros comerciales
YOYO Marketing	Un equipo sin tonterías, haciendo lo que de verdad nos apasiona, con la gente y las herramientas que necesitas para dar un paso hacia la digitalización	Publicidad y Márk	666979176			Ciudad Comercial Las Lomas. C/ Valle de Tormes, 2	info@yoyomarketing.com	www.yoyomarketing.com	40,431912	-3,898826	Urbanizaciones y Centros comerciales
Averal Plató	Empresa de servicios audiovisuales. Disponemos de dos platós en alquiler, insonorizados y con control de realización multicámara para la producción de programas de televisión, webinar, streaming, congresos y contenido para Youtube	Audiovisuales, Cr	917728045	691816351		Ciudad Comercial Las Lomas. C/ Valle de Tormes, 2 local 105	leon@averal.es	www.averal.es	40,43111	-3,899029	Urbanizaciones y Centros comerciales
Behind the Movies	Con una flota de más de 25 vehiculos propios, y un stock de material de 2000 unidades, el grupo Behind the Movies ofrece la más alta calidad de servicios audiovisuales	Audiovisuales, Cr	686184280			C/ Artesanos, 54	info@behindthemovies.es	www.behindthemovies.es	40,392844	-3,850686	Prado del Espino
Drago Broadcast Services	Proveedor de equipos audiovisuales en Boadilla del Monte	Audiovisuales, Cr	-			C/ Carreteros, 25	producciondrago@gruposecuoya.es	www.dragorental.com	40,394017	-3,845872	Prado del Espino
Bmotion Audiovisual	Desde 1991 evolucionando, avanzando y mejorando continuamente para ofrecerte los servicios audiovisuales y contenidos más innovadores	Audiovisuales, Cr	916324515			C/ Forjadores, 32	info@bmotionav.com	www.bmotionav.com	40,392849	-3,846287	Prado del Espino
Grecotour	Especialistas Viajes Grecia Islas griegas. Ofertas de viaje, Cruceros, Excursiones, Tours, Circuitos Culturales, ferry, alquiler coches, náutica, veleros	Agencias de Viaje	914455257			C.C. Las Lomas. C/ Valle de Cares, 22 local 44	viajes@grecotour.com	www.grecotour.com	40,441667	-3,89491	Urbanizaciones y Centros comerciales
Publideco	Disponemos de Profesionalidad y Conocimiento en nuestro Equipo Humano de larga trayectoria de éxitos	Publicidad y Márk	915043117	654445164		Avda. Isabel de Farnesio, 31, 12	info@publideco.es	www.publideco.es	40,403587	-3,886755	Eje Nuevo Mundo/Isabel de Farnesio
Buzoneo Boadilla	Buzoneo de publicidad en Boadilla del Monte y localidades de alrededor (Villaviciosa de Odón, Brunete, Pozuelo de Alarcón, Majadahonda...)	Publicidad y Márk	636637996			Ctra. de Majadahonda, 38, local	buzoneo@encinamedia.es		40,398496	-3,895855	Casco Antiguo
Viajes Eroski	Viajar conViajes Eroski, es disfrutar de tus vacaciones y despreocuparte de su organización	Agencias de Viaje	910271306	681971697		Avda. Nuevo Mundo, 5	v2826@viajeseroski.es	www.viajeseroski.es	40,408301	-3,8974	Eje Nuevo Mundo/Isabel de Farnesio

NOMBRE: Sergio García Couso  
 PUESTO DE TRABAJO: E.P. COORDINADOR DE PROTECCION CIVIL  
 FECHA Y HORA DE FIRMA: 25/03/2024 13:15:21  
 HASH DEL CERTIFICADO: E671E7644A0F0CF3AEAA078DDDB24E754238BFD0  
 Firmado Digitalmente - Ayuntamiento de Boadilla del Monte - https://carpetadudadano.ayuntamientoboadilladelmonte.org - CSV: 28660IDOC2AC9173D27CE5B9439D





PLATERBO



SERVICIOS TÉCNICOS

Título (nombre)	Descripción	Tipo	Teléfono 1	Teléfono 2	Fax	Dirección	Correo Electronico	Web	Ubicación (Latitud)	Ubicación (Longitud)	Zona
Automated Computing Machinery	Fabricante industrial en Boadilla del Monte	Energías Renovables	916323812	605876613		C/ Playa de Lagoa, 1. Urb. Valdecabañas	josesanleandro@gmail.com	www.acm-sl.com	40,443766	-3,883227	Urbanizaciones y Centros comerciales
Boadilla Ingeniería	Ingeniería en Boadilla del Monte	Ingeniería	915043117	654445164	916334418	Avda. Isabel de Farnesio, 31, 12	info@asini.es	www.asini.es	40,399083	-3,884051	Eje Nuevo Mundo/Isabel de Farnesio
Beltrán y Blázquez Arquitectos	Estudio de arquitectura especializado en entramado ligero de madera. Vivienda unifamiliar y rehabilitación ecológicas con optimización del rendimiento energético, aislamiento y equipamiento con energías renovables	Arquitectos	916323132	659524192		C/ Isla de Tabarca, 2 casa 7. Urb. Valdepastores	bybarq@arquired.es	www.bybarquitectos.org	40,41912	-3,882259	Urbanizaciones y Centros comerciales
Ben-Pau	Especialistas en ventanas, puertas y cerramientos en Madrid, descubra nuestros servicios y todo lo que podemos ofrecerle	Carpinterías y Ebanistas	916327630	608910928		C/ Juan Carlos I, 53, 2	benpau.boadilla@gmail.com	www.ventanasbenpau.es	40,40531	-3,877133	Casco Antiguo
Librería Bimpi	Podrás encontrar el mayor surtido y stock del mercado en libros, papelería y juguetes	Prensa, Papelerías y Librerías	916335712	690822395		Avda. Siglo XXI, 14 local 8	bimpiboadilla@hotmail.com	www.bimpi.es	40,407056	-3,900106	Eje Siglo XXI/Infante D. Luis
Boadilla Staff Services	Boadilla Staff Services, cuenta con equipos de limpieza que trabaja en las instalaciones del cliente, se integra y adecua a sus necesidades	Limpiezas	670796155			C/ Valle Inclán, 10 C-13	staff@boadillaservices.com	www.boadillaservices.com	40,40366	-3,900576	Eje Siglo XXI/Infante D. Luis
Bórdalo	Empresa dedicada al desarrollo de todos los procesos de personalización y todo tipo de artículos con Bordado, Serigrafía y Transfer de vinilo	Artes Gráficas, Creación e Impresión	916321600	618101413		C.C. Las Lomas. C/ Valle de Cares, 22 local 6	info@bordalo-es.com	www.bordalo-es.com	40,440301	-3,900597	Urbanizaciones y Centros comerciales
Coolab Coworking Space	Ideal para empresarios y autónomos. Visita tu espacio de trabajo	Servicios	911935591	620035267		C/ Impresores, 20	hola@coolab.es	www.coolab.es	40,395806	-3,84414	Prado del Espino
Desatrancos Saneco	Maestro pocero. Limpieza de alcantarillado. Vaciado de fosas sépticas. Inspección de tuberías con cámara-TV. Servicio 24 horas	Desatascos, Saneamientos	916337429	609234343		C/ Valle Inclán, 8, portal 8, bajo A	sanecopoceria@gmail.com	https://www.poceriasaneco.com/	40,40321	-3,899284	Eje Siglo XXI/Infante D. Luis
Carrillo Arquitectos	En nuestro estudio de arquitectura de Madrid nos centramos en desarrollar principalmente proyectos residenciales, industriales y dotacionales	Arquitectos	918708729	660831197	918708729	C/ Cabo Estaca de Bares, 12-B local 13. Urb. La Cárcava	info@carrilloarquitectos.com	www.carrilloarquitectos.com	40,425147	-3,906339	Urbanizaciones y Centros comerciales

NOMBRE: Sergio García Couso  
 PUESTO DE TRABAJO: E.P. COORDINADOR DE PROTECCION CIVIL  
 FECHA Y HORA DE FIRMA: 25/03/2024 13:15:21  
 HASH DEL CERTIFICADO: E671E7644A2FC3AEAA278DDDB24E7542C3BEFDC  
 Firmado Digitalmente - Ayuntamiento de Boadilla del Monte - https://carpetaciudadano.ayuntamientoboadilladelmonte.org - CSV: 28660IDOC2AC9173D27CE5B9439D





## PLATERBO



Soluciones Globales - Informática y Comunicaciones	Somos la solución global de servicios informáticos e Internet para su empresa	Informática y Accesorios	911681221				info@solucionesglobales.es	www.solucionesglobales.es			Comercio online y otras empresas
Centroprint Bomonte	Fotocopias, impresión digital color y B/N e impresión offset. Tarjetas de visita, cartas de restaurante, proyectos, diseño gráfico, escaneado e impresión gran formato, encuadernación, cartelería, calendarios, sobres, papel de carta, talonarios	Artes Gráficas, Creación e Impresión	916324560			Ctra. de Majadahonda, 38	comercial@centroprint.com	www.centroprint.com	40,407484	-3,879933	Casco Antiguo
Codice Technologies	Son muchas las empresas de transporte que han apostado ya por las soluciones adaptadas que ofrece CODICE: Grupo Arriva, Grupo Transdev, Grupo Globalia, Grupo Indra y DonostiaBus, entre otros	Informática y Accesorios	916322697			C/ Valle de Belagua, 27. Urb. Las Lomas	info@codice-t.com	www.codice-t.com	40,434424	-3,89033	Urbanizaciones y Centros comerciales
Compolaser	Soluciones en tecnología para las empresas	Informática y Accesorios	912113800			C.C. Montepíncipe. Avda. Montepíncipe, s/n local 15-1	ventas@compolaser.com	www.compolaser.com	40,412174	-3,842854	Urbanizaciones y Centros comerciales
Decein Suministros Industriales	Empresa especializada en equipos de protección laboral (EPIS), Productos para la cadena del frío, Material desechable para laboratorio y alimentación, y otros productos para la industria	Distribución	916333200	670887585		C/ Forjadores, s/n, manzana 30, parcela 5, nave 1	info@decein.com	www.decein.com	40,392907	-3,844445	Prado del Espino
Anticalcáreos Electrónicos	Desinca es un sistema que DETIENE, EVITA Y ARRASTRAN las incrustaciones de CAL de forma electrónica	Distribución	696563609			C/ Pedro Laín Entralgo, 4-21	desinca@desinca.com	www.desinca.com	40,422514	-3,893988	Viñas Viejas
Dismeto	Cartuchos de tinta, tóner, etiquetas y etiquetadoras	Mensajerías	916336701	659447707		C/ Ortega y Gasset, 2 puerta 4	dismeto@dismeto.es	www.dismeto.es	40,402187	-3,898296	Eje Siglo XXI/Infante D. Luis
Display Form	Somos una empresa con más de 25 años de experiencia en el sector diseñando y produciendo en nuestra fábrica elementos para facilitar la venta de su producto	Artes Gráficas, Creación e Impresión	916322056			C/ Artesanos, 39-40	displayform@displayform.com	www.displayform.com	40,392385	-3,849657	Prado del Espino
Edifconsult Arquitectura	Desarrollan proyectos de arquitectura y servicios de consultoría técnica	Arquitectos	639623147			C/ Luigi Boccherini, 10	edifconsult@gmail.com		40,404722	-3,885394	Eje Nuevo Mundo/Isabel de Farnesio
Electricidad del Monte	Descubra a nuestro equipo de profesionales siempre dispuesto a ayudarle. Para nosotros, será también un placer conocerle. Visite además nuestra galería de productos	Electricidad	916323758	670324306		Ctra. de Majadahonda, 38-40	delmontesl@hotmail.com	www.electricidaddelmonte.es	40,406489	-3,878761	Casco Antiguo
Electricidad Sanz, S.L.	Instalaciones eléctricas. Reparaciones a domicilio. Tarifa nocturna (Acumuladores). Iluminación. Cuadros Eléctricos. Puertas Automáticas. Automatismos. Porteros Automáticos. Antenas. Venta de todo tipo de mecanismos	Electricidad	916331155	679344644		Ctra. de Majadahonda, 6	elecsanz@gmail.com		40,405217	-3,877753	Casco Antiguo
Electricidad Ronquillo	Electricidad Ronquillo es una tienda local de material y reparación de aparatos eléctricos	Electricidad	916331277			C/ Convento, 4	electricidadronquillo@gmail.com		40,406753	-3,877751	Casco Antiguo





## PLATERBO



Electro Boadilla, S.L.	Tienda de electricidad en Boadilla del Monte	Electricidad	916330162			Avda. Nuevo Mundo, 14 local	administracion@electroboadilla.com		40,406095	-3,889098	Eje Nuevo Mundo/Isabel de Farnesio
Solprolux, S.L. - Punto de atención al cliente de Iberdrola	Descubre nuestros planes de luz y gas	Electricidad	916327696	622417180		C/ Juan Carlos I, 53	puntoboadillaib@solprolux.com	www.solprolux.com	40,407418	-3,879448	Casco Antiguo
Envialia	Empresa de transportes urgente y seguimiento de envios nacionales e internacionales	Mensajerías	916322562	677971515		C/ Pedrezuela, 21 nave 11	envialiapozuelo@telefonica.net	www.envialia.com	40,392516	-3,833763	Prado del Espino
Consiste Informática	Recogida gratuita en domicilio. Asistencia en domicilio; Eliminación de virus; Ampliación cobertura WiFi. 2. Venta de. Ordenadores. Sobremesa ...	Informática y Accesorios	913523664	616858139		Ciudad Comercial Las Lomas. C/ Valle de Tormes, 2 local 15	info@consiste.es	www.consiste.es	40,431475	-3,89905	Urbanizaciones y Centros comerciales
Feel Like A Fish	Agencia de marketing en Boadilla del Monte	Artes Gráficas, Creación e Impresión	693618217			C/ Ortega y Gasset, 1	feellikeafish@feellikeafish.com	http://www.feellikeafish.com/	40,402214	-3,897926	Eje Siglo XXI/Infante D. Luis
Ferretería La Maja de Boadilla	Todas las HERRAMIENTAS que puedas necesitar	Electrodomésticos y Ferrerías	916331118			Avda. Isabel de Farnesio, 23 local 1	lamajaboadilla@gmail.com	www.lamajaboadilla.es	40,401626	-3,886489	Eje Nuevo Mundo/Isabel de Farnesio
AXA Oficina	Aseguradora en Boadilla del Monte	Seguros	916909677			Avda Condesa de Chinchón, 107	gesanor@agencia.axa.es	https://www.axa.es/oficina/742775-gesanor-gestion-aseguradora-sl	40,398743	-3,89243	Eje Siglo XXI/Infante D. Luis
Fontanería Solegran	Con mas de 20 años de experiencia en el sector de la fontanería, calefacción y climatización integral	Fontanería, Calefacción y Aire acondicionado	916321486	664279599		C/ García Noblejas, 15	solegran_fontaneria@hotmail.com	www.solegran.com	40,403996	-3,876457	Casco Antiguo
Gas Noroeste	Con treinta años de experiencia en el sector, en Gas Noroeste estamos comprometidos a ofrecerle un servicio de calidad, unas instalaciones duraderas y unas reparaciones profesionales y fiables	Gas Natural	916324086			Avda. Isabel de Farnesio, 29 local 4	gasnoroeste@gasnoroeste.com	www.gasnoroeste.com	40,400776	-3,885904	Eje Nuevo Mundo/Isabel de Farnesio
Géminis Informática	Géminis Infomática es una empresa española de desarrollo de aplicaciones para su negocio que mejor se ajusta a las sus necesidades sin necesidad de adaptaciones ni desarrollos extraordinarios	Informática y Accesorios	913765419			C/ Valle de Belagua, 55. Urb. Las Lomas	comercial@geminisinformatica.es	www.geminisinformatica.es	40,433386	-3,887572	Urbanizaciones y Centros comerciales
Gestión y Coordinación, S.L.	Gestión y Coordinación es una administración de fincas con una antigüedad de 8 años, trabajando exclusivamente en la gestión de fincas	Mantenimiento y Administración de Fincas	916323986	630153580		C.C. El Palacio. C/ Mártires, 35 local 14 A	info@gestionycoordinacion.com	www.gestionycoordinacion.com	40,409649	-3,8804	Urbanizaciones y Centros comerciales
Jofeg, S.A.	Gran almacén mayorista y minorista de artículos de fontanería de piscinas, riegos, sanitarios y climatización	Piscinas	916330298			C/ Impresores, 22	info@jofeg.com	www.jofeg.com	40,39605	-3,843402	Prado del Espino





## PLATERBO



Grupo Integra Comunidades, S.L.	Agencia inmobiliaria en Boadilla del Monte	Mantenimiento y Administración de Fincas	916326820	916320434		C.C. Giraldo II. C/ Trujillo, 4 local 20	administracion@grupointegra-comunidades.com	www.grupointegra-comunidades.com	40,405856	-3,883372	Urbanizaciones y Centros comerciales
Imponofer	Más de 70.000 productos industriales relacionados principalmente con el Mecanizado de componentes industriales	Maquinaria, Herramientas y Materiales de Construcción	916325738	629582805	916331528	Ciudad Comercial Las Lomas. C/ Valle de Tormes, 2 local 54.2.2	imponofer@imponofer.com	www.imponofer.com	40,431475	-3,89905	Urbanizaciones y Centros comerciales
Imprentex	Proporcionamos servicios gráficos de calidad a todo tipo de empresas en Madrid y alrededores	Artes Gráficas, Creación e Impresión	916324677			C/ Labradores, 4 nave 1	comercial@imprentex.com	www.imprentex.com	40,394803	-3,845934	Prado del Espino
Indalo Electrodomésticos, S.L.	Tienda de electrodomésticos, Boadilla del Monte	Distribución	916338994			Ciudad Comercial Las Lomas. C/ Valle de Tormes, 2 oficina 96	info@indaloelectro.es	www.indaloelectro.es	40,43035	-3,898977	Prado del Espino
Innowater	Especialistas en el desarrollo y fabricación de sistemas de cloración salina y equipos de control para el tratamiento del agua	Piscinas	910228544			C/ Herreros, 5	info@innowater.es	www.innowater.es	40,393046	-3,8524	Prado del Espino
Mainsip Informática	En mainsip somos profesionales del mantenimiento y reparación de ordenadores para empresas y particulares	Informática y Accesorios	916326950			Avda. Isabel de Farnesio, 20 local 4	administracion@mainsip.com	www.mainsip.com	40,401551	-3,886849	Eje Nuevo Mundo/Isabel de Farnesio
ADF9743 Administración de Fincas	Administrador de la propiedad en Boadilla del Monte	Mantenimiento y Administración de Fincas	666495996	677726219		C/ Convento, 1 local	admon9743@gmail.com		40,406863	-3,877873	Casco Antiguo
JEA Estudio de Arquitectura		Arquitectos	916334030	607 078 015		C/ Valle de Aspe, 20	info@jea-arquitectura.com	www.jea-arquitectura.com	40,44035	-3,905253	Urbanizaciones y Centros comerciales
Jomapo, S.L.		Electricidad	916334296	603591405		C/ Artesanos, 27	jomapo@jomapo.es	www.jomapo.es	40,392166	-3,848353	Prado del Espino
Del Mar Fernández Jordán	Abogado especializado en planificación de la situación patrimonial en Boadilla del Monte	Mantenimiento y Administración de Fincas	610298666	916326301		Avda. Adolfo Suárez, 27	administracion@jordan-af.com	www.jordan-af.com			Comercio online y otras empresas
Redex Creatividad, S.L.	Creatividad, Arquitectura y Diseño	Arquitectos	916326224	686996684		Ciudad Comercial Las Lomas. C/ Valle de Tormes, 2 local 56	info@redex.es	www.redex.es	40,431475	-3,89905	Urbanizaciones y Centros comerciales
Quiosco de Prensa Carlos Arroyo	Prensa en Boadilla del Monte	Prensa, Papelerías y Librerías	916339197			Avda. Siglo XXI, 6	c.arroyogomez@gmail.com		40,405466	-3,894852	Eje Siglo XXI/Infante D. Luis







## PLATERBO



The Animal Company Food&Supplies, S.L.		Distribución	916334702			C/ Forjadores, 26	sara.delgado.cobo@effem.com		40,393143	-3,850858	Prado del Espino
La Valla	Más de 2000 referencias en Stock. Una gama de productos que va desde las necesidades del profesional y el bricolaje domestico	Electrodomésticos y Ferreterías	916331502			Ctra. de Majadahonda, 36-38	gemma@lavalla.net	www.ferreteriaslavalla.net	40,406749	-3,879182	Casco Antiguo
Grupo Maxilaria	Un servicio integral en el diseño de material prequirúrgico y quirúrgico, importación y distribución de productos en la cirugía oral y craneofacial	Distribución	916335390		916335908	Avda. Siglo XXI, 16	maxilaria@maxilaria.com	www.maxilaria.com	40,406302	-3,888169	Eje Siglo XXI/Infante D. Luis
Librería Papelería Garví	Material de papelería, material de oficina, libros de texto, libros de la escuela de música, libros de la escuela oficial de idiomas, prensa	Prensa, Papelerías y Librerías	916337297			Avda. Infante Don Luis, 5	pgarvi2002@gmail.com		40,408342	-3,895168	Eje Siglo XXI/Infante D. Luis
Alyco 99, S.L.	Copistería en Boadilla del Monte	Prensa, Papelerías y Librerías	916320467	673651349		Avda. Isabel de Farnesio, 23 local 7	alyco99sl@gmail.com		40,401686	-3,886492	Eje Nuevo Mundo/Isabel de Farnesio
Mapfre	La gama más completa de soluciones aseguradoras y financieras para satisfacer todas tus necesidades a nivel personal, familiar, profesional y empresarial	Seguros	916322160	675814706		C/ Mártires, 33	albramo@mapfre.com	www.mapfre.es	40,408725	-3,877959	Casco Antiguo
Master Boadilla	Tienda de electrodomésticos en Boadilla del Monte	Electrodomésticos y Ferreterías	916332417			C/ Mártires, 27	cocinasboadilla@hotmail.com	www.mastercadena.es	40,409058	-3,878442	Casco Antiguo
Mecano Consulting Ingeniería Arquitectura, S.L.	Formada por un equipo flexible, creativo y dinámico de ingenieros y arquitectos, pone a disposición de sus clientes el conocimiento y la experiencia adquirida en las diferentes áreas de la INGENIERÍA y ARQUITECTURA	Ingeniería	916326871	916324329		C/ Río Eresma, 5. Urb. Parque Boadilla	mecano@mecano-ingenieria.com	www.mecano-ingenieria.com	40,430355	-3,912533	Urbanizaciones y Centros comerciales
Interioriza Xamorall	Asistencia técnica especializada para desarrollar sistemas a medida de cada proyecto. Cerramientos plegables respetuosos con las vistas y con gran rendimiento energético	Carpinterías Metálicas - Cerrajerías	910331471	695933324		Avda. Isabel de Farnesio, 20	info@cortinas cristal.es	www.xamorall.com	40,401549	-3,88685	Eje Nuevo Mundo/Isabel de Farnesio
Correduría de Seguros Moneo&Senra	Correduría de seguros tradicional centrada en los principios de seriedad, análisis objetivo de los riesgos y profesionalidad en cada una de sus acciones	Seguros	916331069	622148973		C/ Mártires, 19 local izquierda	info@moneosenra.es	www.moneosenra.es	40,407549	-3,876479	Casco Antiguo
Mapfre	La gama más completa de soluciones aseguradoras y financieras para satisfacer todas tus necesidades a nivel personal, familiar, profesional y empresarial	Seguros	913916335	6939294304		Avda. Infante Don Luis, 15 local B	manhern@mapfre.com	https://www.mapfre.es/oficina/es_ES/boadilla-del-monte/infante-don-luis-15-L19596/	40,402598	-3,896588	Eje Siglo XXI/Infante D. Luis
Opitech Piscinas	Construcción y Mantenimiento de Piscinas. Venta de Productos químicos y Accesorios	Piscinas	916335794	659464180		Avda. Siglo XXI, 4 local 4	consultas@opitech.es	www.opitech.es	40,405349	-3,894235	Eje Siglo XXI/Infante D. Luis





## PLATERBO



Otis	Ascensores en Boadilla del Monte	Ascensores	683667212		916322670	C/ Isabel de Farnesio, 25 local 5	boadilla@otis.com	www.otis.com/site/es-esl/Pages/ascensoresotis.aspx	40,401667	-3,886306	Eje Nuevo Mundo/Isabel de Farnesio
Papelería Carlin Boadilla	Material escolar, de escritura y para oficinas en cadena de papelerías con mobiliario y sillería	Prensa, Papelerías y Librerías	916325353			Avda. Siglo XXI, 9 finca 16	david@carlin.es	www.carlin.es	40,405008	-3,895254	Eje Siglo XXI/Infante D. Luis
Librería y Papelería Zoco Boadilla	Libros de texto, de la escuela de música y la EOI, fotocopias, encuadernaciones, sellos de caucho y felicitaciones de comunión todo esto y mucho mas!!	Prensa, Papelerías y Librerías	916322484			C.C. Zoco de Boadilla. C/ Santillana del Mar, 14 local 23	pypboadilla@gmail.com		40,404891	-3,880159	Urbanizaciones y Centros comerciales
Oficina Seguros Pelayo	Agencia de seguros Pelayo situada en Boadilla del Monte. Comercializamos todo tipo de seguros, coche, hogar, vida y salud	Seguros	916326185	659475685		Avda. Nuevo Mundo, 7 local A	boadilla@agenciadepelayo.com	www.pelayo.com	40,405327	-3,885984	Eje Nuevo Mundo/Isabel de Farnesio
Auna Gestión	Empresa dedicada a la arquitectura que engloba todo el proceso que conlleva la construcción de un edificio	Arquitectos	911427327	605580258		C/ Francisco Alonso, 2 despacho 36-37	info@aunaarquitectos.com	www.aunaarquitectos.com	40,401114	-3,882671	Centro de Empresas Municipal
Pinturas Pindefe, S.L.	Somos especialistas en decoración y revestimientos. Más de 10.000 Colores a la carta y al instante. Papel pintado y amplia gama de óleos, lienzos y manualidades, así como complementos de piscina	Pinturas	916322605			Ctra. de Majadahonda (M-516), 1	natafn@hotmail.com	www.pinturaspindefe.com	40,405019	-3,877627	Casco Antiguo
Desatrancos y Obras de Pocería	Pídanos presupuesto sin compromiso. Le ofrecemos la solución que más se ajuste a sus necesidades	Desatascos, Saneamientos	914640399	661813672		C/ Labradores, 12 nave 16	oficina@pocerosydesatrancos.com	www.pocerosydesatrancos.com	40,394778	-3,845955	Prado del Espino
Syme Impresión	Copistería en Boadilla del Monte	Artes Gráficas, Creación e Impresión	916324176			C/ Juan Carlos I, 41	symeimpresion@gmail.com		40,406664	-3,878311	Casco Antiguo
Papelería Punto y Goma	Artículos para oficina · Juguetería · Librería	Prensa, Papelerías y Librerías	916321946			Avda. Isabel de Farnesio, 18 local 11	puntoygomaboadilla@gmail.com		40,402039	-3,886993	Eje Nuevo Mundo/Isabel de Farnesio
Grupo Atlas Global (seguridad, auxiliares y conserjería)	Ofrecemos un amplia gama de personal de servicios para empresas, comunidades y particulares. Le ofrecemos una solución adaptada a sus necesidades	Mantenimiento y Administración de Fincas	638706045			C/ Sigüenza, 4, chalet 6	info@grupoatlasglobal.es	www.grupoatlasglobal.es	40,405934	-3,882288	Casco Antiguo
Gilibert Sistemas de Embalaje, S.L.	Con más de 25 años de experiencia en asistencia técnica de maquinaria de Embalaje, representamos y asistimos en la zona centro a las principales y mas reconocidas firmas del Sector	Ingeniería	916320332			C/ Ronda de San Babilés, 9 local 2	gilibert@gilibert.es	www.gilibert.es	40,403631	-3,876586	Casco Antiguo
Rumor Printing & Design	Somos un equipo con gran experiencia y un profundo conocimiento de las técnicas y sistemas de impresión. Desarrollamos trabajos de calidad, con seriedad en plazos de entrega y presupuestos ajustados	Artes Gráficas, Creación e Impresión	916336856			Avda. Infante Don Luis, 1, bloque 4, 1ºC	mail@rumor.es	www.rumor.es	40,411536	-3,893194	Eje Siglo XXI/Infante D. Luis
Oficina Sanitas Boadilla del Monte	Para todos, seas o no de Sanitas	Seguros	916193153	640582966		Avda. Siglo XXI, 14 local 7	anegoda.pex@sanitas.es	http://oficina-boadilla.sanitas.es/	40,406942	-3,899324	Eje Siglo XXI/Infante D. Luis
Santalucía	Seguros para cada necesidad: Seguros de Decesos, Hogar, Vida y más	Seguros	916333256	682633386		C/ Radio Peninsular, 2	agencia692@agencia.santalucia.es	www.santalucia.es	40,407006	-3,877895	Casco Antiguo





## PLATERBO



Santa Rosa	Extintores - Protección contra Incendios - Instalaciones Eléctricas - Proyectos	Protección contra Incendios	916320739	607521402		C/ Medinaceli, 1 puerta 5	info@santarosapci.com	www.santarosapci.com	40,40398	-3,879145	Casco Antiguo
Seguros Boadilla	Compañía de seguros en Boadilla del Monte	Seguros	649665550			C/ Miguel López de Legazpi	info@segurosboadilla.com	www.segurosboadilla.com	40,414766	-3,914373	Eje Siglo XXI/Infante D. Luis
G & C Gestión, S.C.	Es una agencia exclusiva de Helvetia Seguros ubicada en Boadilla del Monte	Seguros	918371993	699146142	916326068	Ciudad Comercial Las Lomas. C/ Valle de Tormes, 2 local 47	ignacio.cipres@asesores.helvetia.es	www.helvetia.es	40,431355	-3,899666	Urbanizaciones y Centros comerciales
Serhogar System	Tendrá el apoyo de un excelente personal que se encargará de desempeñar las variadas tareas que se necesitan para realizar una limpieza doméstica adecuada	Servicios	916323429			Ciudad Comercial Las Lomas. C/ Valle de Tormes, 2 local 126	shsmadrid5@serhogarsystem.com	www.serhogarsystem.com	40,431475	-3,89905	Urbanizaciones y Centros comerciales
Servicios Acuáticos PH2O	Más de 10 años comprometidos con el mantenimiento de piscinas	Piscinas	605892907			C/ Albarracín, 6 p. 41		https://serviciosacuaticosph2o.es/	40,402401	-3,880867	Casco Antiguo
Smartcrush		Ingeniería	916321417			C/ Francisco Alonso, 2 oficina 4	mf@smartcrush.es	www.smartcrush.es	40,401114	-3,882671	Centro de Empresas Municipal
Solís y Cobo	Correduría de seguros en Boadilla del Monte	Seguros	916321922	916320898		C/ García Noblejas, 3 local	arantxa@solisycobo.es	https://www.solisycobo.es/	40,404181	-3,876109	Casco Antiguo
Mantenimientos MV	Mantenimiento de piscinas en Boadilla del Monte	Piscinas	910289938	675185665		Impresores, 20 (CooLab)	mvmantenimientos@gmail.com	http://mantenimientos-mv3006.negocio.site	40,395806	-3,84414	Prado del Espino
Aquagas Madrid	Empresa instaladora y mantenedora en la localidad de Boadilla del Monte y Brunete, dedicada a los suministros, instalaciones y mantenimientos de fontanería, calefacción, aire acondicionado, gas/gasoil, energía solar, riegos y piscinas	Fontanería, Calefacción y Aire acondicionado	916339262			Avda. Siglo XXI, 7 local 5	info@aquagasmadrid.es	www.aquagasmadrid.es	40,404923	-3,893312	Eje Siglo XXI/Infante D. Luis
Suministros Industriales WTC	Ayudamos a nuestros clientes en el ámbito de la seguridad y protección de personas, procesos, bienes y medio ambiente, aportándoles soluciones a medida, innovadoras y sostenibles	Suministros Industriales	916320976	651635100		Avda. Adolfo Suárez, 1	wtc3@telefonica.net	www.suministrosindustrialeswtc.es	40,404974	-3,877434	Casco Antiguo





## PLATERBO



TD Instalaciones	¿Está buscando especialistas en fontanería en Boadilla del Monte? Nosotros ofrecemos toda la gama de servicios. Aire acondicionado, calefacción, calderas...	Fontanería, Calefacción y Aire acondicionado	916331130	637891836		C/ Juan Carlos I, 23 bajo	info@tdinstalaciones.com	www.tdinstalaciones.es	40,405534	-3,877439	Casco Antiguo
Tecma Climatización, S.L.	Contratista de aire acondicionado en Boadilla del Monte	Ingeniería	916338497			Avda. Condesa de Chinchón, 15 portal 5 1º B	tecmaclimatizacion@hotmail.com		40,407023	-3,902255	Eje Siglo XXI/Infante D. Luis
Tecologic		Informática y Accesorios	916373600			C/ Carpinteros, 17 nave 1	tecologic@tecologic.com	www.tecologic.com	40,393924	-3,848344	Prado del Espino
theINKshop	Cartuchos y tóner, papelería y oficina, accesorios informáticos y móviles, otros accesorios...	Informática y Accesorios	914855198	608347394		Avda. Siglo XXI, 2 local 7	boadillamadrid@theinkshop.es	www.theinkshop.es	40,40536	-3,893259	Eje Siglo XXI/Infante D. Luis
Instalaciones I F C	Contratista de calefacción en Boadilla del Monte	Fontanería, Calefacción y Aire acondicionado	916320072			C.C. Giraldo II. C/ Trujillo, 4 local 15	ignaciofercam@gmail.com		40,405378	-3,882799	Urbanizaciones y Centros comerciales
Varona Energía	Los productos VARONA se organizan en 4 categorías: Iluminación técnica exterior, decorativa y de señal, y luminarias interiores. Todos los productos tienen la personalidad de diseño de varona con un rendimiento de luz excepcional	Energías Renovables	916334616			Ciudad Comercial Las Lomas. C/ Valle de Tormes, 2 local 107	info@varona.tech	www.varonaleds.com	40,430327	-3,898982	Urbanizaciones y Centros comerciales
Avactec	Más de 30 años de experiencia con la tecnología de vacío, podemos ofrecer un servicio sin igual a nuestros clientes	Servicios	910114478			Avda. Isabel de Farnesio, 34 local 13	info@avactec.es	www.avactec.es	40,399072	-3,88463	Eje Nuevo Mundo/Isabel de Farnesio
Rafer Aluminio, C.B.	Carpintería metálica y de aluminio en Boadilla del Monte	Carpinterías Metálicas - Cerrajerías	916321273			C/ Ronda de San Babilés, 1 local 1	aluminiorafer@hotmail.com		40,404413	-3,877316	Casco Antiguo
Be Work Centro de Negocios	Be Work Centro de Negocios is a proficient business center in Madrid, Spain	Servicios	911935591	620035267		C/ Impresores, 20	hello@bework.es	www.bework.es	40,395864	-3,844159	Prado del Espino
JRH Ingeniería, Licencias, proyectos y obras	Ingeniero industrial, Boadilla del Monte	Ingeniería	918316362			Ciudad Comercial Las Lomas. C/ Valle de Tormes, 2 local 119	comercial@jrhingenieria.com	www.jrhingenieria.es	40,431475	-3,89905	Urbanizaciones y Centros comerciales
TeslaLED	Nos ocupamos de todo para que usted sólo tenga que comprobar cómo ahorra en su factura de la luz mensual	Electricidad	912299293			Avda. Siglo XXI, 18 local 5	info@teslaled.es	www.teslaled.es	40,407519	-3,901201	Eje Siglo XXI/Infante D. Luis
Alfateco	Desde el 13 de marzo de 1.987, fabrica sistemas, cortinas y puertas cortafuegos	Electrodomésticos y Ferreterías	913330000			C/ Carpinteros, 15	juanpedro@alfateco.com	www.alfateco.com	40,393754	-3,84907	Prado del Espino





PLATERBO



Persianas Boadilla	Empresa dedicada a la instalación y reparación de todo tipo de PERSIANAS: manuales, motorizadas, de seguridad autoblocantes, via radio, etc y MOSQUITERAS. Instalación y reparación de TOLDOS	Servicios	629660290	916332257		C/ Camino de San Sebastián, 8	persianasboadilla@gmail.com	www.persianasboadilla-sl.es	40,407233	-3,877191	Casco Antiguo
Toldos Boadilla	En Toldos Boadilla creamos e instalamos toldos a tu medida, además te ofrecemos infinitas posibilidades e ideas. Si estás pensando instalar un toldo o pérgola nosotros te asesoramos y nos adaptamos a cualquier petición	Carpinterías Metálicas - Cerrajerías	916332700			Ctra. Pozuelo-Boadilla, km 7 nave D-02 Pasaje de Viñas Viejas	info@toldosboadilla.es	www.toldosboadilla.es	40,415935	-3,888481	Viñas Viejas
Canal Denuncias	Primera empresa de capital cien por cien español especializada en sistemas de delación on-line para compañías privadas y entidades públicas	Servicios	915980590	696988832		C/ Impresores, 20	info@canaldenuncias.com	www.canaldenuncias.com	40,395806	-3,84414	Prado del Espino
Copiasdeseguridad.es	Olvídate de estar pendiente de quién tiene que hacer la copia de seguridad. Olvídate de discos duros externos, pendrives y demás	Informática y Accesorios	915030653				info@copiasdeseguridad.es	www.copiasdeseguridad.es			Comercio on-line y otras empresas
Kawaii Vending	Instalamos máquinas expendedoras multiproducto, café, bebidas, snacks, etc... Damos servicio de llenado y mantenimiento	Servicios	636966214			Avda. Infante Don Luis, 7	info@kawaii vending.com	http://www.kawaii vending.com/	40,401242	-3,892879	Eje Siglo XXI/Infante D. Luis
Velsiniasegur (Asisa)	Agencia de seguros en Boadilla del Monte	Seguros	600002291			Avda. Isabel de Farnesio, 30 local C	mgarciada@tuasesorasisa.es	www.asisa.es	40,401583	-3,886784	Eje Nuevo Mundo/Isabel de Farnesio
Coplace Boadilla	Espacio coworking destinado a pymes, autónomos, freelance y profesionales que buscan una alternativa más flexible, económica y social en un ambiente agradable y productivo	Servicios	916327055			C/ Buenavista, 8	info@coplaceboadilla.com	www.coplaceboadilla.com	40,406919	-3,876319	Casco Antiguo
Ferretería La Mano Maestra	Ferretería en general, copia de llaves y mandos de garaje, electricidad, fontanería, jardinería, productos para piscinas, riego	Electrodomésticos y Ferreterías	652175162			Avda. Isabel de Farnesio, 29 local 5	jcge112@gmail.com	https://ferreteria-la-mano-maestra.negocio.site	40,399547	-3,884574	Eje Nuevo Mundo/Isabel de Farnesio
Espabooks	Servicio de comercio electrónico en Boadilla del Monte	Prensa, Papelerías y Librerías	654791816			C/ Isla Cristina, 3 chalet 33	trini@espabooks.com	www.espabooks.com	40,42484	-3,881187	Urbanizaciones y Centros comerciales
Plus Petrol Gasóleos A, B y C a Domicilio	Empresa distribución de Gasoil a domicilio	Distribución	918652087	652489509			pluspetrolgasoleos@hotmail.com				Comercio on-line y otras empresas
BSE Automatismos y Energías Renovables	BSE es tu partner de construcción sostenible y exclusivo de referencia en España. Nuestras Soluciones aportan Diseño, Exclusividad, Sostenibilidad y Satisfacción de nuestros Clientes	Energías Renovables	648831026			C/ Juan Carlos I, 31 local	info@bsspain.com	www.bsspain.com	40,406013	-3,87782	Casco Antiguo
DH Eco Energías, S.L.	Promotores y gestores de Redes de calor especializados en el diseño, construcción y mantenimiento de redes de calor y frío (District Heating & Cooling)	Energías Renovables	915456720	636234066		C/ Camino San Sebastián, 8, entreplanta B	info@dhecoenergias.es	www.dhecoenergias.es	40,407239	-3,877217	Casco Antiguo

NOMBRE: Sergio García Couso  
 PUESTO DE TRABAJO: E.P. COORDINADOR DE PROTECCION CIVIL  
 FECHA Y HORA DE FIRMA: 25/03/2024 13:15:21  
 HASH DEL CERTIFICADO: E671E7644A2F0CF3AEAA678DBB24E7542C3BEFDC  
 Firmado Digitalmente - Ayuntamiento de Boadilla del Monte - https://carpetaciudadano.ayuntamientoboadilladelmonte.org - CSV: 28660IDOC2AC9173D27CE6B9439D





## PLATERBO



Ikki Lab	Somos un laboratorio fotográfico que abarcamos desde la impresión digital en todos los formatos hasta la impresión HD en Metal y madera natural con material de la mejor calidad del mercado de la marca CHROMALUXE	Artes Gráficas, Creación e Impresión	916324987	618179865		Avda. Infante Don Luis, 11 local 7-1	boadilla@ikkilab.es	www.ikkilab.es	40,40499	-3,896384	Eje Siglo XXI/Infante D. Luis
Materiales de Construcción Sebastián Álvaro	Proveedor de materiales de construcción en Boadilla del Monte	Maquinaria, Herramientas y Materiales de Construcción	915180379	916327934		C/ Pintores, 3	mcsalvaro@hotmail.com		40,393845	-3,852439	Prado del Espino
Fincas Castillo	Fincas Castillo es una administración de fincas preocupada por el bienestar de las comunidades de vecinos	Mantenimiento y Administración de Fincas	619012675			C/ Jacinto Benavente, 2	info@fincascastillo.com	www.fincascastillo.com	40,405125	-3,899269	Eje Siglo XXI/Infante D. Luis
NGH Mantenimientos	NGH es una empresa instaladora autorizada con más de 45 años de experiencia en el sector que realiza instalaciones de fontanería completas de viviendas individuales, edificios de viviendas y edificios de uso colectivo (clínicas, hospitales, restaurantes, hoteles, centros cívicos)	Fontanería, Calefacción y Aire acondicionado	916327476	618762854		C/ Isabel II, 26 local 4	nghmantenimientos@gmail.com	www.nghmantenimientos.com	40,409313	-3,880953	Casco Antiguo
2M-Arquitectos	Estudio de arquitectura joven en Madrid, que pretende CAMBIAR LA FORMA DE VER EL MUNDO A TRAVÉS DE LA ARQUITECTURA	Arquitectos	917972343			C/ Mártires, 2 local	info@2m-arquitectos.com	www.2m-arquitectos.com	40,406724	-3,875599	Casco Antiguo
Abaco Ordenadores		Informática y Accesorios	916334710	652327540		C.C. Zoco de Boadilla. C/ Santillana del Mar, 14 local 15	abacoordenadores@gmail.com	www.abacoordenadores.com	40,404886	-3,880019	Urbanizaciones y Centros comerciales
Acintec	Nuestros técnicos poseen gran experiencia en entornos Windows, Linux y MAC, y otros sistemas propietarios, capaces de resolver cualquier necesidad del cliente	Informática y Accesorios	916336964	659916796		Avda. Condesa de Chinchón, 107 1ª planta	acintec@acintec.com	www.acintec.com	40,398579	-3,892636	Eje Siglo XXI/Infante D. Luis
Oficina Comercial SegurCaixa Adeslas	Compañía de seguros en Boadilla del Monte	Seguros	916324078		916331597	Avda. Nuevo Mundo, 9	oficina@segurosboadilladelmonte.com	www.segurosboadilladelmonte.com	40,405408	-3,886371	Eje Nuevo Mundo/Isabel de Farnesio
AFESPA Administración de Fincas	Somos administración de fincas desde el año 2003	Mantenimiento y Administración de Fincas	916327340			C.C. El Palacio. C/ Mártires, 35 local 26 bis	info@afespa.com	http://www.afespa.com/	40,409674	-3,880395	Urbanizaciones y Centros comerciales
Alfil.be Papelería & Hobby	Papelería en el casco antiguo de Boadilla del Monte	Prensa, Papelerías y Librerías	914268139			C/ Juan Carlos I, 47 local C2	boadilla@alfil.be	www.alfil.be	40,406983	-3,878742	Casco Antiguo





## PLATERBO



Altdecor Decoraciones y Pinturas, S.L.	Somos especialistas en todo tipo de superficies y acabados, desde fachadas a maderas e interiorismo	Pinturas	606433158	657978698		C/ Federico García Lorca, 9 bajo D	tomas.altdecor@gmail.com	http://altdecor.es /	40,407986	-3,899996	Eje Siglo XXI/Infante D. Luis
ALV Puertas Automáticas, S.L.	Proveedor de puertas para garaje en Boadilla del Monte	Instalaciones	916331661			Avda. Isabel de Farnesio, 29 local 6	alvpuestasautomaticas@gmail.com		40,401779	-3,886725	Eje Nuevo Mundo/Isabel de Farnesio
Aprodigies Networks	Empresa de servicios informáticos cuyo objetivo es prestar un servicio de calidad para pequeñas y medianas empresas en nuestra área de influencia, así como a particulares	Informática y Accesorios	911100599	629065188		C/ Playa de Aro, 23. Urb. Valdecabañas	info@aprodigiesnetworks.com	www.aprodigiesnetworks.com	40,441046	-3,894711	Urbanizaciones y Centros comerciales
Grupo Aqua 2000, S.L.	Contratista de piscinas en Boadilla del Monte	Piscinas	916332722			Avda. Adolfo Suárez, 27	info@aqua2000sl.com	www.aqua2000sl.com	40,406497	-3,875296	Casco Antiguo
Aqua Stilo	Empresa familiar dedicada a la construcción de piscinas y al diseño y ejecución de espacios exteriores	Piscinas	916321705	609204733	916321763	Avda. Isabel de Farnesio, 31 local 1	info@aquastilo.com	www.aquastilo.com	40,39924	-3,884133	Eje Nuevo Mundo/Isabel de Farnesio
Asesor-Arq	Asesoría técnica para profesionales de la arquitectura	Arquitectos	600776617		916322984	C.C. Giraldo II. C/ Trujillo, 4, oficina 19, planta alta	info@asesorarq.es	http://www.asesorarq.es/	40,405919	-3,883345	Urbanizaciones y Centros comerciales
Enerbos IoT	En la actualidad, el concepto de Internet de las Cosas (IoT) es cada vez más utilizado, sin embargo, necesita redes de comunicación eficientes y adecuadas para su peculiar uso	Informática y Accesorios	915124228	609211250		C/ Gaudi 10	guillermo@enerbos.es	www.enerbos.es	40,404175	-3,896027	Eje Siglo XXI/Infante D. Luis
Cristina Lamparilla	Lámparas de diseños únicos realizadas de forma totalmente artesanal	Electricidad	677278061			C/ Cristóbal Colón, 5 Portal 2 – 1ºB	cristinalamparilla@gmail.com		40,413338	-3,907953	Eje Siglo XXI/Infante D. Luis
Saneamientos Boadilla	Somos una empresa especializada en la distribución y venta de todo tipo de material de fontanería, calefacción, piscina, riego, baños, etc	Fontanería, Calefacción y Aire acondicionado	916331736			Paseo de Madrid, 8	tienda@hblanco.com	www.hblanco.com	40,40394	-3,875799	Casco Antiguo
Informática INET Global	Nuestro objetivo es asesorar al cliente con plena confianza y transparencia en el producto que mejor se adapte a sus necesidades	Informática y Accesorios	916332293			C/ Álamo, 6 local 2	inet@inetglobal.es	www.inetglobal.es	40,406231	-3,877054	Casco Antiguo
Arq-In-Out	Empresa de arquitectura y diseño de interiores con profesionales especializados en todos los campos de las reformas	Arquitectos	910557346	629481232		Avda. Julio Fuentes 12 Local 1		www.arqinout.es	40,422447	-3,895489	Viñas Viejas
Polarclima	En polarclima cuidamos a nuestros clientes ofreciendo soluciones de climatización y control climático de alta gama al mejor precio, consigue el confort ideal para tu hogar	Fontanería, Calefacción y Aire acondicionado	915998118			Avda. Isabel de Farnesio, 23bis, local 3	polar@polarclima.es	www.polarclima.es	40,402116	-3,886499	Eje Nuevo Mundo/Isabel de Farnesio





## PLATERBO



Prink	En la tienda Prink encontrarás siempre los cartuchos, tóner e impresoras de todas las marcas. Las tiendas Prink están presentes en la mayoría de las ciudades españolas y europeas	Informática y Accesorios	916327796			Avda. Nuevo Mundo, s/n	boadilla@prink.es	www.prink.es/boadilla-del-monte-0955	40,405286	-3,887229	Eje Nuevo Mundo/Isabel de Farnesio
EasyHome Arquitectura	EasyHome le ofrece un amplio abanico de servicios, desde asesoramiento sobre el diseño, planificación de construcciones y gestión de proyectos hasta la supervisión de los trabajos	Arquitectos	910338115	620169682		Avda. Isabel de Farnesio, 23 local 6	easyhome.arq@gmail.com	www.easyhomearquitectura.com	40,401879	-3,886349	Eje Nuevo Mundo/Isabel de Farnesio
Servicios Integrales Boadilla	Compañía del gas en Boadilla del Monte	Gas Natural	916327715			Ctra. de Majadahonda, 42			40,408464	-3,880126	Casco Antiguo
Locutorio Point K	Locutorio, Llamadas Internacionales, Recargas, Envíos de Dinero, Tarjetas Internacionales, Impresión	Servicios	632813383	916322832		Ctra. de Majadahonda, 32	tpuntok@gmail.com		40,407459	-3,879848	Casco Antiguo
Segopi Centro Boadilla del Monte	Tienda de pinturas y maquinaria. Tenemos a tu disposición una gran variedad de colores neutros y de temporada y de productos de pintura de calidad	Pinturas	916321465	617122000		Ctra. de Majadahonda, 18		www.segopi.es	40,406405	-3,878345	Casco Antiguo
Arca instalaciones eléctricas	Nos hacemos cargo de todo el trabajo, de manera rápida y confiable	Electricidad	916322152	619976210		C/ Isabel II, 26 Bis Local 3	arca_electricas@hotmail.com	www.arcaelectrica.es	40,409011	-3,88077	Casco Antiguo
Aluminios Arijo	Empresa con más de 30 años de experiencia en la fabricación y montaje de ventanas, estructuras y cerramientos de aluminio, dando servicio tanto a empresas como a particulares	Carpinterías Metálicas - Cerrajerías	916331344	663928246		Ctra. de Majadahonda, 24	info@aluminiosarijo.com	www.aluminiosarijo.com	40,404355	-3,877337	Casco Antiguo
Welt Metall	Extrusión y Mecanizado de perfiles aluminio. Fabricación, mecanización y montaje de todo tipo de piezas de acero y de inyección de plástico	Carpinterías Metálicas - Cerrajerías	916339010			Avda. Siglo XXI, 5	info@weltmetall.es	www.weltmetall.es	40,405065	-3,891499	Eje Siglo XXI/Infante D. Luis
Hermanos Blanco	Hermanos Blanco te acompaña en la renovación y el mantenimiento de tu piscina y/o spa	Piscinas	916331613			Paseo de Madrid, 6	tienda@hblanco.com	www.hblanco.com	40,404036	-3,875642	Casco Antiguo
Aser Information Technology	Ofrece servicios y soluciones tecnológicas para satisfacer las demandas de su mercado y brindar una ventaja competitiva	Informática y Accesorios	916324401	668118006		Avda. Isabel de Farnesio, 34	arayon@aserit.com	www.aserit.com	40,402595	-3,887142	Eje Siglo XXI/Infante D. Luis
Aiuken	Tu partner de ciberseguridad para infraestructura híbrida, cloud y red corporativa	Informática y Accesorios	912909805			C/ Francisco Tomás y Valiente, 2	info@aiuken.com	www.aiuken.com	40,414022	-3,894615	Viñas Viejas
Assur Piscinas	Servicio de mantenimiento de piscinas en Boadilla del Monte	Piscinas	916322336	696487322		Urbanización Las Lomas C/ Valle de Tormes, 2 local 48	info@assurpiscinas.com	www.assurpiscinas.com	40,431283	-3,898944	Urbanizaciones y Centros comerciales







PLATERBO



Curvados Técnicos	Proveedor de marcos de aluminio en España	Carpinterías Metálicas - Cerrajerías	916321163			C/ Forjadores, 3	info@curvadostecnicos.com	www.curvadostecnicos.com	40,393238	-3,850466	Prado del Espino
Luzco iluminación	Empresa especialista en iluminación comercial con más de 30 años de trayectoria desarrollando el proyecto desde el punto de partida hasta la llave en mano	Instalaciones	916322002	649288509		C/ Artesanos. Naves nº6-7-8	r.loro@luzco.es	www.luzco.es	40,392476	-3,850246	Prado del Espino
REXEL	Uno de los líderes nacionales de la distribución de productos y servicios sostenibles e innovadores para la automatización, el suministro técnico y la gestión energética	Suministros Industriales	915894100			C/ Labradores, 4 parcela 16	boadilla@rexel.es	www.rexel.es	40,394775	-3,849485	Prado del Espino
Vidasa Maquinaria	Vidasa Maquinaria, S.L., somos una empresa creada en 1998, dedicada al alquiler de maquinaria de Obra Pública	Maquinaria, Herramientas y Materiales de Construcción	916322778	916322361		C/ Artesanos, 24-25		https://vidasamaquinaria.com/	40,392364	-3,848443	Prado del Espino
Grúas Jorge	Servicio de remolque en Boadilla del Monte	Servicios	628711786	669773525		C/ Artesanos, 37			40,392326	-3,849778	Prado del Espino
Prototip0	Somos un estudio de ingenieros creativos que busca soluciones novedosas a través del diseño y fabricación de prototipos	Ingeniería	673317535	665285652		C/ Artesanos, 29	ingenieria@prototip0.com	www.prototip0.com	40,392295	-3,849399	Prado del Espino
New Infrared Technologies	Detectores y sensores de imagen de infrarrojo no refrigerados para la banda MWIR	Ingeniería	916324363			C/ Vidrieros, 30 nave 2	sales@niteurope.com	www.niteurope.com	40,394782	-3,844463	Prado del Espino
AI FUSE-BOX	Automatización industrial y fabricación de cuadros eléctricos	Ingeniería	910228171	619748925		C/ Vidrieros, 11	info@aifusebox.com	www.aifusebox.com	40,392521	-3,845476	Prado del Espino
Saneamientos e Instalaciones Vicente y Rivero	Contratista de calefacción en Boadilla del Monte	Maquinaria, Herramientas y Materiales de Construcción	913511234			C/ Vidrieros, 6	vicenteyrivero@vicenteyrivero.com	www.vicenteyrivero.com	40,39403	-3,845461	Prado del Espino
Miyakoshi Printing Machinery	El principal fabricante japonés de máquinas de impresión de alto rendimiento, con orgullo ofrece una serie de máquinas de impresión de banda estrecha, para etiquetas, aplicaciones de etiquetado y embalaje flexible	Ingeniería	910075655	685121543		Avda. Prado del Espino, 14		www.miyakoshi.eu	40,393658	-3,85105	Prado del Espino
OMC	Imprenta	Artes Gráficas, Creación e Impresión	916322976			C/ Carpinteros, 17		www.omcsae.com	40,394103	-3,850407	Prado del Espino
Ceratizit	CERATIZIT es un grupo de ingeniería de alta tecnología. Somos especialistas en herramientas de corte y soluciones en metal duro	Ingeniería	913525473			C/ Forjadores		www.ceratizit.com	40,394129	-3,849676	Prado del Espino

PUESTO DE TRABAJO: E.P. COORDINADOR DE PROTECCION CIVIL  
 FECHA Y FIRMA: 25/03/2024 13:15:21  
 HASH DEL CERTIFICADO: E671E7644A0F0CF3AEAC78DBD24E754238BFD  
 Firmado Digitalmente - Ayuntamiento de Boadilla del Monte - https://carpetadigitaldelmonte.org - CSV: 28660IDOC2AE515CB67104BB469F





PLATERBO



Herramientas Metabo	Metabo ofrece innovadoras soluciones de sistema con futuro de herramientas y accesorios hasta el servicio, ventajosos hoy y también mañana	Maquinaria, Herramientas y Materiales de Construcción	916324740			C/ Forjadores, 17-19	metabo@metabo.es	www.metabo.es	40,393124	-3,847371	Prado del Espino
Maderas Guillén Sánchez	Establecimiento de venta de madera en Boadilla del Monte	Maquinaria, Herramientas y Materiales de Construcción	911109927			C/ Carpinteros, 18	info@mguillensanchez.com	www.mguillensanchez.com	40,393604	-3,848699	Prado del Espino
Cerrajería Aguado		Servicios	607413696			C.C. Giraldo I. C/ Alberca, 5 local 28	cerrajeria@cerrajeriaaguado.com	www.cerrajeriaaguado.com	40,405637	-3,883967	Urbanizaciones y Centros comerciales
Vigilo	Vigilo es una empresa multinacional líder del sector que ofrece a sus clientes la última tecnología y amplia cobertura de servicio a través de las redes multioperador	Servicios	911010048			C.C. Giraldo II. C/ Trujillo, 4, oficina 19, planta alta	comercial@vigilo.es	www.vigilo.es	40,405438	-3,883709	Urbanizaciones y Centros comerciales
Inforvent	Servicio de distribución en Boadilla del Monte	Informática y Accesorios	916342343			Avda. Isabel de Farnesio, 20 local 5		http://www.inforvent.es/	40,401591	-3,886928	Eje Nuevo Mundo/Isabel de Farnesio
Eagle Informática	Somos una empresa especializada en Asesoría y Consultoría Informática que ofrece respuestas y soluciones creativas y eficaces para lanzar, posicionar y consolidar a nuestros clientes en un lugar destacado dentro de su sector y mercado	Informática y Accesorios	913672240	686995365		C/ Juan Carlos I, 53	info@eagle.es	http://eagle.es/	40,407405	-3,879528	Casco Antiguo
Juan Enrique Hernando Asesor Financiero	Protección personal en Boadilla del Monte	Seguros	600838405			C/ Pedro Laín Entralgo, 3	juanenrique.hernando@exclusiv.axa.es	www.axa.es	40,423681	-3,897227	Urbanizaciones y Centros comerciales
Librería Gaztambide	Tienda especializada en libros de idiomas, diccionarios y de texto, con catálogo general y títulos en inglés	Prensa, Papelerías y Librerías	915498821	915498882		C/ Gaztambide, 6	libreria@libreriagaztambide.com	www.libreriagaztambide.com	40,431197	-3,715209	Urbanizaciones y Centros comerciales
Estudio MH 10 Arquitectur & Diseño	Estudio de Arquitectura	Arquitectos	917090086			Ctra. de Majadahonda, 16	estudiomh10@gmail.com	www.estudiomh10.com	40,40682	-3,8782	Casco Antiguo
Inés Mazarrasa	Coaching individual o colectivo para tu ámbito profesional o personal	Servicios	607181107			C/ Calvo Sotelo, 10, 1ºB	welcome@inesmazarrasa.com	www.inesmazarrasa.com	40,415359	-3,887787	Casco Antiguo
Ordenmania	Especializados en optimizar el espacio disponible, adaptando a los gustos y necesidades de cada cliente y manteniendo siempre un gran sentido estético	Servicios	605579738				info@ordenmania.es	www.ordenmania.es			Comercio online y otras empresas

NOMBRE: Sergio García Couso  
 FIRMADO DIGITALMENTE - Ayuntamiento de Boadilla del Monte - https://caipetaciudadano.ayuntamientoboadilladelmonte.org - CSV: 28660IDOC2AE515CB67104BB469F  
 PUESTO DE TRABAJO: E.P. COORDINADOR DE PROTECCION CIVIL  
 FECHA Y HORA DE FIRMA: 25/03/2024 13:15:21  
 HASH DEL CERTIFICADO: E671E7644A2F0CF3AEAA278DDDB24E754238BFDC





## PLATERBO



## SERVICIOS PÚBLICOS, FUNERARIOS Y CEMENTERIOS

Título (nombre)	Descripción	Tipo	Teléfono 1	Teléfono 2	Fax	Dirección	Correo Electronico	Web	Ubicación (Latitud)	Ubicación (Longitud)	Zona
Centro de Salud Condes de Barcelona	Centro de salud en Boadilla del Monte	Servicios Público	916320024			C/ Ronda, 10		<a href="https://www.comunidad.madrid/centros/centro-salud-condes-barcelona">https://www.comunidad.madrid/centros/centro-salud-condes-barcelona</a>	40,404078	-3,883293	Casco Antiguo
Cementerio Parroquial	En Cementerio Parroquial de Boadilla del Monte prestamos servicios funerarios integrales	Servicios Público	913520166			C/ Mártires, s/n			40,409681	-3,879343	Casco Antiguo
Oficina de Correos	Servicio postal en Boadilla del Monte	Servicios Público	916320124			C/ Carmen, 1		<a href="http://www.correos.es">www.correos.es</a>	40,407347	-3,876822	Casco Antiguo
Funespaña	Servicios funerarios en Boadilla del Monte	Servicios funerarios	913520166	900500000		Ctra. M-501, salida 3, vía de servicio	<a href="mailto:prensa@funespana.es">prensa@funespana.es</a>	<a href="https://centros.funespana.es/100050-tanatorio-y-cementerio-municipal-de-boadilla-del-monte/">https://centros.funespana.es/100050-tanatorio-y-cementerio-municipal-de-boadilla-del-monte/</a>	40,399248	-3,865213	Urbanizaciones y Centros comerciales
Protección Civil	Previsión. Prevención. Planificación. Intervención. Rehabilitación	Servicios Público	916330871	628702987		C/ Isabel II, 26	<a href="mailto:proteccioncivil@aytoboadilla.com">proteccioncivil@aytoboadilla.com</a>	<a href="https://www.ayuntamientoobadilladelmonte.org/protccion-civil">https://www.ayuntamientoobadilladelmonte.org/protccion-civil</a>	40,40933	-3,880864	Casco Antiguo
Juzgado de Paz-Registro Civil	Registro Civil en boadilla del Monte	Servicios Público	916330297			C/ Isabel II, 26			40,409169	-3,88077	Casco Antiguo
Guardia Civil	Servicio nacional de seguridad en Boadilla del Monte	Servicios Público	916332500			Paseo de Madrid, 1		<a href="http://www.guardiacivil.es">www.guardiacivil.es</a>	40,403454	-3,876971	Casco Antiguo
Consultorio Infante Don Luis de Borbón	Este consultorio pertenece al Centro de salud Condes de Barcelona en Boadilla del Monte	Servicios Público	916335382			C/ Secundino Zuazo, 6		<a href="https://www.comunidad.madrid/centros/consultorio-infante-don-luis-borbon">https://www.comunidad.madrid/centros/consultorio-infante-don-luis-borbon</a>	40,402611	-3,895026	Eje Siglo XXI/Infante D. Luis





**PLATERBO**



**DEPENDENCIAS MUNICIPALES**

Título (nombre)	Descripción	Tipo	Teléfono 1	Teléfono 2	Fax	Dirección	Correo Electronico	Web	Ubicación (Latitud)	Ubicación (Longitud)	Zona
Área de Educación (Concejalía de Educación y Participación Ciudadana)	Ayuntamiento de Boadilla del Monte	Dependencias M	911283510			C/ Victoria Eugenia de Battenberg, 10	concejaliaeducacion@aytoboadilla.com	www.ayuntamientooboadilladelmonte.org	40,4105	-3,883963	Eje Nuevo Mundo/Isabel de Farnesio
Bodas	Ayuntamiento de Boadilla del Monte	Dependencias M	916349332			C/ Juan Carlos I, 42, 1ª planta		www.ayuntamientooboadilladelmonte.org	40,407762	-3,879026	Casco Antiguo
Casa de la Juventud e Infancia	Centro de Información Juvenil	Dependencias M	916334832			C/ Francisco Asenjo Barbieri, 2	juventud@aytoboadilla.com	www.ayuntamientooboadilladelmonte.org	40,402364	-3,887765	Eje Nuevo Mundo/Isabel de Farnesio
Cementerio Municipal	Ayuntamiento de Boadilla del Monte	Dependencias M	913520166			Ctra. M-501, salida 3, vía de servicio			40,399077	-3,864924	Casco Antiguo
Centro de Empresas Municipal		Dependencias M	913726270	913726273		C/ Francisco Alonso, 2	empresas@aytoboadilla.com		40,401114	-3,882671	Centro de Empresas Municipal
Centro de Formación	Ayuntamiento de Boadilla del Monte	Dependencias M	911283510			C/ Victoria Eugenia de Battenberg, 10	c.formacionempleo@aytoboadilla.com	www.ayuntamientooboadilladelmonte.org	40,409769	-3,884364	Eje Nuevo Mundo/Isabel de Farnesio
Complejo Deportivo Municipal	Ayuntamiento de Boadilla del Monte	Dependencias M	916322582	916322583		Ctra. Boadilla-Pozuelo (M-513), km 1,4	complejodeportivo@complejodeportivo.com	www.complejodeportivo.com	40,417323	-3,860579	Urbanizaciones y Centros comerciales
Concejalía de Economía, Hacienda y Patrimonio	Ayuntamiento de Boadilla del Monte	Dependencias M	916349332			C/ Juan Carlos I, 42	recaudacion@aytoboadilla.com	www.ayuntamientooboadilladelmonte.org	40,407762	-3,879026	Casco Antiguo
Concejalía de Urbanismo e Infraestructuras	Ayuntamiento de Boadilla del Monte	Dependencias M	916349306			C/ Juan Carlos I, 42	concejaliaurbanismo@aytoboadilla.com	www.ayuntamientooboadilladelmonte.org	40,407762	-3,879026	Casco Antiguo
Área de Mayores (Concejalía de Cultura y Personas Mayores)	Ayuntamiento de Boadilla del Monte	Dependencias M	916024200 Ext. 2222 - 2224			Plaza de la Villa, s/n	activ.mayores@aytoboadilla.com	www.ayuntamientooboadilladelmonte.org	40,405227	-3,876663	Casco Antiguo

NOMBRE: Sergio García Couso  
 FIRMADO DIGITALMENTE - Ayuntamiento de Boadilla del Monte - <https://carpetaciudadano.ayuntamientooboadilladelmonte.org> - CSV: 28660IDOC2AE515CB67104BB469F  
 PUESTO DE TRABAJO: E.P. COORDINADOR DE PROTECCION CIVIL  
 FECHA Y HORA DE FIRMA: 25/03/2024 13:15:21  
 HASH DEL CERTIFICADO: E671E7644A40F0F3AEAA0278DDDB24E754238EFD0





## PLATERBO



Departamento de Prensa	Ayuntamiento de Boadilla del Monte	Dependencias M	916349300 ext. 2442		C/ Juan Carlos I, 42, 3ª planta	prensa@aytoboadilla.com	www.ayuntamientooboadilladelmonte.org	40,407762	-3,879026	Casco Antiguo
Policía Local	Ayuntamiento de Boadilla del Monte	Dependencias M	916349315	112	C/ Juan Carlos I, 42	oficina.policia@aytoboadilla.com	www.ayuntamientooboadilladelmonte.org	40,407762	-3,879026	Casco Antiguo
Empresa Municipal del Suelo y la Vivienda de Boadilla del Monte	Empresa constructora en Boadilla del Monte	Dependencias M	916332961		Avda. Isabel de Farnesio, 2 bis, local 21	boadilla@emsv.es	www.emsv.es	40,40996	-3,886305	Eje Nuevo Mundo/Isabel de Farnesio
Escuela de Música	Ayuntamiento de Boadilla del Monte	Dependencias M	916322945		Avda. Isabel de Farnesio, 16		www.ayuntamientooboadilladelmonte.org	40,402857	-3,887224	Eje Nuevo Mundo/Isabel de Farnesio
Área de Participación Ciudadana-Asociaciones (Concejalía de Educación y Participación Ciudadana)	Ayuntamiento de Boadilla del Monte	Dependencias M	911283510	916349300	C/ Victoria Eugenia de Battenberg, 10	partic.ciudadana@aytoboadilla.com	www.ayuntamientooboadilladelmonte.org	40,4105	-3,883963	Eje Nuevo Mundo/Isabel de Farnesio
Escuela de Adultos	Ayuntamiento de Boadilla del Monte	Dependencias M	911283510		C/ Victoria Eugenia de Battenberg, 10	escuelaadultos@aytoboadilla.com	www.ayuntamientooboadilladelmonte.org	40,409975	-3,884459	Eje Nuevo Mundo/Isabel de Farnesio
Punto Limpio Municipal	Ayuntamiento de Boadilla del Monte	Dependencias M	902104442		C/ Miguel Ángel Cantero Oliva, s/n (acceso desde M-50 y M-513)		www.ayuntamientooboadilladelmonte.org	40,413088	-3,891406	Viñas Viejas
Área de Servicios Sociales (Concejalía de Asuntos Sociales, Familia, Mujer e Infancia)	Ayuntamiento de Boadilla del Monte	Dependencias M	916324910		Plaza de la Villa, s/n	servsociales@aytoboadilla.com	www.ayuntamientooboadilladelmonte.org	40,405227	-3,876663	Casco Antiguo
Sala de Lectura "La Millonaria"	Biblioteca pública en Boadilla del Monte	Dependencias M	916333740		C/ Convento, 10	a.cultura@aytoboadilla.com	https://www.ayuntamientooboadilladelmonte.org/localizacion-y-horario	40,40653	-3,876908	Casco Antiguo
Auditorio Municipal	Ayuntamiento de Boadilla del Monte	Dependencias M	916327161		Avda. Isabel de Farnesio, 16	a.cultura@aytoboadilla.com	www.ayuntamientooboadilladelmonte.org	40,40288	-3,887281	Eje Nuevo Mundo/Isabel de Farnesio
Aula Medioambiental	Ayuntamiento de Boadilla del Monte	Dependencias M	911610121		Avda. Adolfo Suárez, 35	amaboadilla@gmail.com	www.ayuntamientooboadilladelmonte.org	40,407921	-3,873743	Casco Antiguo
Piscina Municipal Cubierta	Ayuntamiento de Boadilla del Monte	Dependencias M	911665098		C/ Santillana del Mar, 17	piscinaboadilla@mistral2010.com	www.ayuntamientooboadilladelmonte.org	40,405721	-3,881478	Casco Antiguo
Centro de Mayores "Juan González de Uzqueta"		Dependencias M	913432090		C/ Gutiérrez Soto, 8		www.ayuntamientooboadilladelmonte.org	40,402609	-3,895016	Eje Siglo XXI/Infante D. Luis
Punto de Información Turística de Boadilla del Monte	Ayuntamiento de Boadilla del Monte	Dependencias M	916024200 ext. 2225/2228		Plaza de la Villa, s/n, planta baja	turismo@aytoboadilla.com	www.ayuntamientooboadilladelmonte.org	40,405343	-3,87664	Casco Antiguo





PLATERBO



Registro de Licencias Urbanísticas	Ayuntamiento de Boadilla del Monte	Dependencias M	916349300 ext. 2359		C/ Juan Carlos I, 42		www.ayuntamientoobadilladelmonte.org	40,407762	-3,879026	Casco Antiguo
Registro/Padrón	Ayuntamiento de Boadilla del Monte	Dependencias M	916349300 ext. 2403/2325		C/ Juan Carlos I, 42 planta baja		www.ayuntamientoobadilladelmonte.org	40,407762	-3,879026	Casco Antiguo
Concejalía de Mantenimiento de Edificios, Mantenimiento de la Ciudad, Proximidad y Urbanizaciones	Ayuntamiento de Boadilla del Monte	Dependencias M	916349306		C/ Juan Carlos I, 42	servicios@aytoboadilla.com	www.ayuntamientoobadilladelmonte.org	40,407762	-3,879026	Casco Antiguo
Casa de la Cultura/Biblioteca/Teatro	Ayuntamiento de Boadilla del Monte	Dependencias M	916326035		C/ Mártires, 1	biblioteca@aytoboadilla.com	www.ayuntamientoobadilladelmonte.org	40,406728	-3,875918	Casco Antiguo
Biblioteca "José Ortega y Gasset"	Ayuntamiento de Boadilla del Monte	Dependencias M	913894210		Avda. Isabel de Farnesio, 33	joseortegaygasset@aytoboadilla.com	www.ayuntamientoobadilladelmonte.org	40,399177	-3,883888	Eje Nuevo Mundo/Isabel de Farnesio
Pabellón Deportivo Rey Felipe VI	El Complejo Deportivo Municipal Ángel Nieto, el Pabellón Príncipe Felipe y el Polideportivo Rey Felipe VI de Boadilla del Monte cuentan con unas amplias, modernas y funcionales instalaciones	Dependencias M	917374933	916454089	C/ Miguel Ángel Cantero Oliva, s/n		www.deporteboadilla.com	40,423142	-3,898305	Viñas Viejas
Concejalía de Medio Ambiente, Deportes y Festejos	Ayuntamiento de Boadilla del Monte	Dependencias M	916349308		C/ Juan Carlos I, 42	servicios@aytoboadilla.com	www.ayuntamientoobadilladelmonte.org	40,407762	-3,879026	Casco Antiguo
CIMUR - Atención de urgencias para mantenimiento de vías públicas	Ayuntamiento de Boadilla del Monte	Dependencias M	902506543		C/ Juan Carlos I, 42	administracion@cimur.es	www.ayuntamientoobadilladelmonte.org	40,407762	-3,879026	Casco Antiguo
Área de Deportes (Concejalía de Medio Ambiente, Deportes y Festejos)	Ayuntamiento de Boadilla del Monte	Dependencias M	916326240		C/ Victoria Eugenia de Battenberg, 10	c.actividadfisica@aytoboadilla.com	www.ayuntamientoobadilladelmonte.org	40,4105	-3,883963	Eje Nuevo Mundo/Isabel de Farnesio
Punto de Información del Observatorio de Violencia de Género	Ayuntamiento de Boadilla del Monte	Dependencias M	916327546		C/ Victoria Eugenia de Battenberg, 10	PMORVGboadilla@aytoboadilla.com	www.ayuntamientoobadilladelmonte.org	40,4105	-3,883963	Eje Nuevo Mundo/Isabel de Farnesio
Concejalía de Turismo y Comercio	Ayuntamiento de Boadilla del Monte	Dependencias M	916349305		C/ Juan Carlos I, 42	comercio@aytoboadilla.com	www.ayuntamientoobadilladelmonte.org	40,407762	-3,879026	Casco Antiguo
Ambulancia Municipal	Servicio sanitario municipal en Boadilla del Monte	Dependencias M	916330396	628702987	C/ Isabel II, 26			40,409292	-3,880939	Casco Antiguo

NOMBRE: Sergio García Couso  
 PUESTO DE TRABAJO: E.P. COORDINADOR DE PROTECCION CIVIL  
 FIRMA: https://carpetadigital.ayuntamientoobadilladelmonte.org - CSV: 28660IDOC2AE515CB67104BB469F  
 FECHA Y HORA DE FIRMA: 25/03/2024 13:15:21  
 HASH DEL CERTIFICADO: E671E764A42F0CF3AEAA278DBB24E7542C38EFD





**PLATERBO**



Centro de Mayores "María de Vera"	Centro de Mayores municipal en Boadilla del Monte	Dependencias M	916349300 ext 602416039		C/ Juan Carlos I, 42	j.d.mayores@aytoboadilla.com	www.ayuntamientooboadilladelmonte.org	40,407693	-3,878961	Casco Antiguo
Alcaldía	Ayuntamiento de Boadilla del Monte	Dependencias M	916349300 ext. 2311		C/ Juan Carlos I, 42	alcalde@aytoboadilla.com	www.ayuntamientooboadilladelmonte.org	40,407762	-3,879026	Casco Antiguo
Concejalía de Sanidad y Consumo	Ayuntamiento de Boadilla del Monte	Dependencias M	916349300 ext. 2208/2209/2226		C/ Victoria Eugenia de Battenberg, 10, 1ª planta, aula 4	concejaliasanidad@aytoboadilla.com	www.ayuntamientooboadilladelmonte.org	40,4105	-3,883963	Eje Nuevo Mundo/Isabel de Farnesio
Centro de Atención Temprana y Postemprana Carolina Juzgado	Estimulación temprana, fisioterapia, logopedia, psicomotricidad, terapia ocupacional e integración social para atender las necesidades transitorias y permanentes de los niños de entre cero y 18 años	Dependencias M	91 634 93 00		Avda. Isabel de Farnesio, 2	servsociales@aytoboadilla.com	www.ayuntamientooboadilladelmonte.org	40,410032	-3,886349	Eje Nuevo Mundo/Isabel de Farnesio



VARIOS

Título (nombre)	Descripción	Tipo	Teléfono 1	Teléfono 2	Fax	Dirección	Correo Electronico	Web	Ubicación (Latitud)	Ubicación (Longitud)	Zona
Autoescuela Podium	Enseñamos a conducir de manera segura y responsable a nuestros alumnos gracias a nuestra metodología innovadora	Autoescuelas	916323857	685924397		Avda. Nuevo Mundo, 8 bis, local 3	contacto@autoescuelapodium.es	www.autoescuela podium.es	40,406046	-3,887422	Eje Nuevo Mundo/Isabel de Farnesio
Autoescuela Briones	Trabajamos en todo momento para dar un servicio profesional y de calidad a todos nuestros alumnos. Ofrecemos formación cualificada y seguimiento personal del alumno y futuro conductor	Autoescuelas	916321575			Ctra. de Majadahonda, 22		www.autoescuela briones.com	40,406036	-3,878292	Casco Antiguo
Autoescuela Briones	Trabajamos en todo momento para dar un servicio profesional y de calidad a todos nuestros alumnos. Ofrecemos formación cualificada y seguimiento personal del alumno y futuro conductor	Autoescuelas	916325580			Avda. Infante Don Luis, 5 local 3		www.autoescuela briones.com	40,408321	-3,895195	Eje Siglo XXI/Infante D. Luis
Driver's School	Quieres sacarte el carnet? No te desplazas tú, lo hacemos nosotros. Puedes dar clases teóricas y prácticas al mismo tiempo	Autoescuelas	916323715	685817705		Avda. Isabel de Farnesio, 23bis, local 5	info@driverschool.es	www.driverschool.es	40,401518	-3,886757	Eje Nuevo Mundo/Isabel de Farnesio
Autoescuela Roberto	9 de cada 10 alumnos obtiene el carnet de conducir a la primera si ha estudiado con nosotros	Autoescuelas	916326756			C.C. Zoco de Boadilla. C/ Santillana del Mar, 14 local 28	autoescuelaroberto@gmail.com	www.autoescuela roberto.com	40,404913	-3,880223	Urbanizaciones y Centros comerciales
Autoescuela Rubi-San	Aprender a conducir no siempre es fácil, a no ser que seas uno de nuestros alumnos. Ven a RubiSan y descubre con nosotros una forma de aprender a conducir eficaz y agradable	Autoescuelas	916333694	608680079		Avda. Infante Don Luis, 3 local 2	antonio.herrba@rubi-san.com	www.rubi-san.com	40,409664	-3,894731	Eje Siglo XXI/Infante D. Luis
Aymon Solutions Spain, S.L.		Gestión de Event	916392786	618564565		C/ Francisco Alonso, 2	l.aguilar@aymon.es	www.aymon.es	40,399534	-3,8843	Centro de Empresas Municipal
Banco Sabadell	Oficina bancaria en Boadilla del Monte	Bancos	916326390		916326391	C/ Mártires, 23	0558@bancsabadell.com	www.bancsabadell.com	40,408725	-3,877659	Casco Antiguo
Talleres Emilio	Taller de automóviles en Boadilla del Monte	Automóviles	662027220			C/ García Noblejas, 5			40,404385	-3,875825	Casco Antiguo
Bargan Agencia Inmobiliaria	Expertos en el asesoramiento inmobiliario y especialistas en la gestion, tramitacion y calificacion del suelo	Inmobiliarias	916331912	687472048		Avda. Adolfo Suárez, 25	info@bargan.es	www.bargan.es	40,406132	-3,87589	Casco Antiguo

FECHA Y HORA DE FIRMA: 25/03/2024 13:15:21  
 HASH DEL CERTIFICADO: E671E7644A2F0CF3AEAA278DD24E75423BEFDC  
 PUESTO DE TRABAJO: E.P. COORDINADOR DE PROTECCION CIVIL  
 Firmado Digitalmente - Ayuntamiento de Boadilla del Monte - https://carpetaciudadano.ayuntamientoaboadilladelmonte.org - CSV: 28660IDOC2AE515CB67104BB469F





PLATERBO



BBVA	Oficina bancaria en Boadilla del Monte	Bancos	916321736			C/ Mártires, 13		www.bbva.es	40,407614	-3,876457	Casco Antiguo
Bazar Wei	Comercio en Boadilla del Monte	Moda y Complem	916339774			Avda. Infante Don Luis, 6 local 5	antonio123c@yahoo.es		40,409328	-3,895165	Eje Siglo XXI/Infante D. Luis
Boadilla Audio	Taller de audio, sonido, alarma, localizadores, sensor parking, navegación, manos libres, y todo lo relacionado con tu coche	Automóviles	916334779	611124614		C/ Fragua, 8	boadillaudio@yahoo.es	https://boadilla-audio-sl.negocio.site	40,405159	-3,875792	Casco Antiguo
Boadilla Staff Services	Boadilla Staff Services, cuenta con equipos de limpieza que trabaja en las instalaciones del cliente, se integra y adecua a sus necesidades	Limpiezas	670796155			C/ Valle Inclán, 10 C-13	staff@boadillaservices.com	www.boadillaservices.com	40,40366	-3,900576	Eje Siglo XXI/Infante D. Luis
Boanorte	En BoaNorte ofrecemos amplias posibilidades de alquiler, alquiler con opción a compra y venta directa de pisos, chalets y locales	Inmobiliarias	916330442		916322727	C/ Convento, 28, 1ºB	boanorte@boanorte.es	www.boanorte.es	40,406874	-3,876565	Casco Antiguo
Billares y Juegos	Futbolines, Billares, Dianas, Dardos, Mesas de Aire, Repuestos, Recambios y Accesorios	Ocio	911100599	629065188		C/ Playa de Aro, 23. Urb. Valdecabañas	info@billaresyjuegos.com	www.billaresyjuegos.com	40,441045	-3,894721	Urbanizaciones y Centros comerciales
Brezzi, S.L.	COCINAS   BAÑOS   ARMARIOS   Tú los sueñas, nosotros lo hacemos realidad	Mobiliario, Interi	916321179	687465649		C/ Radio Peninsular, 8	tienda@brezzicocinas.com	www.brezzicocinas.com	40,407589	-3,876884	Casco Antiguo
Coolab Coworking Space	Ideal para empresarios y autónomos. Visita tu espacio de trabajo	Servicios	911935591	620035267		C/ Impresores, 20	hola@coolab.es	www.coolab.es	40,395806	-3,84414	Prado del Espino
C.C. El Palacio	Centro comercial en Boadilla del Monte	Galerías y Centro	916323912			C/ Mártires, 35			40,409676	-3,880341	Urbanizaciones y Centros comerciales
C.C. Giraldo	Centro Comercial en Boadilla del Monte	Galerías y Centro	-			C/ Trujillo, 2			40,4	-3,873711	Urbanizaciones y Centros comerciales
Club Triart Boadilla Gimnasia Estética de Grupo	El Club Deportivo Elemental Triart Boadilla nace de una misma ilusión, fusionar el deporte y el arte. Por ello focaliza su actividad en la enseñanza de la Gimnasia Estética de Grupo y la Danza contemporánea, disciplinas que nos permiten "soñar con el cuerpo", una de las expresiones más bonitas para contar al mundo "quién eres"	Ocio	636741779			C/ Gutiérrez Soto	clubtriart@gmail.com	www.clubtriartboadilla.com	40,399784	-3,894439	Eje Siglo XXI/Infante D. Luis
CaixaBank	Banco en Boadilla del Monte	Bancos	916333094		916331009	Avda. Infante Don Luis, 10		www.caixabank.es	40,407072	-3,89611	Eje Siglo XXI/Infante D. Luis

NOMBRE: Sergio García Couso  
 PUESTO DE TRABAJO: E.P. COORDINADOR DE PROTECCION CIVIL  
 FECHA Y HASH DEL CERTIFICADO: 25/03/2024 E671E764A42F0CF3AEAA078DBD24E754238EFD  
 HORA DE FIRMA: 13:15:21  
 Firmado Digitalmente - Ayuntamiento de Boadilla del Monte - https://caipetaciudadano.ayuntamientoboadilladelmonte.org - CSV: 28660IDOC2AC9173D27CE5B9439D





## PLATERBO



Boadilla Motor	Somos profesionales con años de experiencia formados en las más novedosas tecnologías lo cual nos permite garantizarle, la resolución de cualquier intervención sobre su vehículo de la manera más profesional	Automóviles	915048056	619768932		C/ Juan Carlos I, 3	boadillamotorsport@gmail.com	www.boadillamotor.com	40,404005	-3,876228	Casco Antiguo
CC Gestión de Peritaciones	Empresa dedicada a la gestión de la peritación y valoración de siniestros de automóviles	Automóviles	916333994			C.C. Zoco de Boadilla. C/ Santillana del Mar, 14 local 19, planta baja	info@cc-gestion.com	www.cc-gestion.com	40,404788	-3,880148	Urbanizaciones y Centros comerciales
Cecora 3000	Promotor inmobiliario en Boadilla del Monte	Mobiliario, Interi	916323084		916332874	Ciudad Comercial Las Lomas. C/ Valle de Tormes, 2 local 54-1	cecora@cecora.com	www.cecora.com	40,431475	-3,89905	Urbanizaciones y Centros comerciales
Autocentro Boadilla	Espacio amplio, cómodo, luminoso y moderno, con aparcamiento propio en el que le ofrecemos transparencia, calidad y servicio al mejor precio	Automóviles	917653471			Avda. Condesa de Chinchón, 2	auto@autocentroboadilla.es	www.autocentroboadilla.es	40,411638	-3,90062	Eje Siglo XXI/Infante D. Luis
Cerrato Alquiler de Vehículos	Especializados en el alquiler profesional de furgonetas y camiones para empresas y particulares	Autocares, Alquiler	916686340	656830020		C/ Artesanos, 13	boadilla@cerratoalquiler.es	www.cerratoalquiler.es	40,392238	-3,849056	Prado del Espino
Ciclos Ca-mon	Tienda de Bicicletas y accesorios de ciclismo	Bicicletas y Equip	916332641	615577485		Avda. Nuevo Mundo, 4 local 13/14	cicloscamon@hotmail.com		40,405579	-3,88584	Eje Nuevo Mundo/Isabel de Farnesio
Club Rítmica Boadilla	Equipo deportivo	Ocio	695241516			Pabellón del Complejo Deportivo Municipal. Ctra. de Boadilla a Pozuelo, km 1,400	club@ritmicaboadilla.es	www.ritmicaboadilla.es	40,416176	-3,862524	Urbanizaciones y Centros comerciales
Codere Apuestas	Sala recreativa de videojuegos en Boadilla del Monte	Apuestas	915138051			Avda. Infante Don Luis, 7		www.codere.es	40,407261	-3,895522	Eje Siglo XXI/Infante D. Luis
Aku'a Tattoo	Tattoo, Piercing & Body Art	Tatuajes, Piercing	916321285	640019884		C/ Juan Carlos I, 31	akuatattoo@gmail.com	www.spectrotattoo.com	40,405982	-3,877753	Casco Antiguo
Ludoteca Diveruca	Es un centro para ayudar a la conciliación a la familiar: Recogemos niños de colegio en Boadilla. Método propio para ayudar a realizar los deberes	Ocio	676868533			Avda. Adolfo Suárez, 25	diveruca@gmail.com	www.ludotecadiveruca.com	40,406132	-3,875712	Casco Antiguo
Consulting Inmobiliario Gilmar, S.A.	Descubre la mejor y más amplia oferta inmobiliaria con GILMAR	Inmobiliarias	916339944			Glorieta Virgen María, 7	atencion.cliente@gilmar.es	www.gilmar.es	40,405493	-3,897464	Eje Siglo XXI/Infante D. Luis
Produzia Proyectos	Espectáculos y eventos	Gestión de Event	606282017			C/ Secundino Zuazo, 9, bloque 1, 3ªA	pachi@produzia.es	www.produzia.es	40,402157	-3,895898	Eje Siglo XXI/Infante D. Luis





PLATERBO



Cristalbox	Reparación de parabrisas de automóvil. Sustitución de lunas de automóvil	Automóviles	916334858			Ctra. de Majadahonda, 32	boadilla46@cristalbox.es	www.cristalbox.es	40,40634	-3,878678	Casco Antiguo
Cuatroboj	Tienda de ropa en Boadilla del Monte	Moda y Complementos	916339132			Avda. Infante Don Luis, 8 local 9	camfiva@hotmail.com	http://www.cuatroboj.com/	40,408271	-3,895616	Eje Siglo XXI/Infante D. Luis
Decein Suministros Industriales	Empresa especializada en equipos de protección laboral (EPIS), Productos para la cadena del frío, Material desechable para laboratorio y alimentación, y otros productos para la industria	Distribución	916333200	670887585		C/ Forjadores, s/n, manzana 30, parcela 5, nave 1	info@decein.com	www.decein.com	40,392907	-3,844445	Prado del Espino
Demac	Reprogramaciones, potenciación, banco de potencia, báscula, avisadores y detectores de radar, tratamiento de aguas, imanes de neodimio, tornillos de titanio ...	Automóviles	916326130		916330666	C/ Vidrieros, 9	info@demacmotor.com	www.demacmotor.com	40,392188	-3,845451	Prado del Espino
Anticalcáreos Electrónicos	Desinca es un sistema que DETIENE, EVITA Y ARRASTRA las incrustaciones de CAL de forma electrónica	Distribución	696563609			C/ Pedro Laín Entralgo, 4-21	desinca@desinca centro.com	www.desinca centro.com	40,422514	-3,893988	Viñas Viejas
Dismeto	Cartuchos de tinta, tóner, etiquetas y etiquetadoras	Mensajerías	916336701	659447707		C/ Ortega y Gasset, 2 puerta 4	dismeto@dismeto.es	www.dismeto.es	40,402187	-3,898296	Eje Siglo XXI/Infante D. Luis
Chic & Chic	Moda Infantil de 0 - 10 años. Las mejores marcas, a los mejores precios. Especialistas en Comunión, Bautizo y Arras	Moda y Complementos	916413513	692047064		Avda. Isabel de Farnesio, 20	chic@chicandchic.es	www.chicandchic.es	40,401562	-3,886809	Eje Nuevo Mundo/Isabel de Farnesio
Bonsai Floristas	Especialistas en decoración floral. Decoración todo tipo eventos. Estilismo y asesoramiento nupcial personalizado. Ambientación floral y atrezzo	Floristerías, Viveros	916198432	626176056		Avda. Siglo XXI, 9	bonsai@bonsaifloristas.com	www.bonsaifloristas.com	40,404988	-3,895116	Eje Siglo XXI/Infante D. Luis
E.S. Cepsa	Con el objetivo de ofrecer el servicio más rápido, cómodo y profesional a cada uno de nuestros clientes, en la red de Estaciones de Servicio CEPESA en BOADILLA DEL MONTE estamos preparados para ofrecerte la respuesta más completa a tus necesidades de tu día a día	Estaciones de Servicio	916332275			Ctra. M-501, km 0,8		https://cercadeti.c epsa.es/688-estacion-de-servicio-cepsa-boadilla?utm_source=gmb	40,39681	-3,8425	Prado del Espino
Ebikeboadilla, bicicletas normales y eléctricas, patinetes y hover board	Ventas y servicios técnico de bicicletas y bicicletas electricas, todo tipo de patinetes y hoverboard	Bicicletas y Equipos	911735669	646983740		Avda. Siglo XXI, 10 local 5	info@ebikeboadilla.es	www.ebikeboadilla.es	40,406471	-3,897965	Eje Siglo XXI/Infante D. Luis
Edisofer, S.L.	Librería especializada en derecho en Boadilla del Monte	Editoriales	916322368			C/ Vidrieros, 10	info@edisofer.com	www.edisofer.com	40,394495	-3,845301	Prado del Espino
El Mini Club	El mayor centro de ocio infantil en Boadilla del Monte, pensado para la diversión de las familias con zona de cafetería para los padres y una amplia estructura	Ocio	680908954	916336880		Avda. Condesa de Chinchón, 107 locales 13-14	info@elminiclub.com	www.elminiclub.com	40,39891	-3,892545	Eje Siglo XXI/Infante D. Luis

HASH DEL CERTIFICADO: E671E7644A2F0CF3AEAA078DD24E754238BFD  
 HORA DE FIRMA: 13:15:21  
 FECHA Y 25/03/2024  
 PUESTO DE TRABAJO: E.P. COORDINADOR DE PROTECCION CIVIL  
 Firmado Digitalmente - Ayuntamiento de Boadilla del Monte - https://carpetadudadano.ayuntamiento-boadilladelmonte.org - CSV: 28660IDOC2AC9173D27CE5B9439D





## PLATERBO



C.C. Zoco de Boadilla	Centro comercial en el centro de Boadilla con muchos servicios. Compra en Boadilla sin tener que desplazarte!	Galerías y Centro	917140430	666784703		C/ Santillana del Mar, 14	zocoboadilla@gmail.com		40,404935	-3,880218	Urbanizaciones y Centros comerciales
Elena Alberca	Tienda de moda y complementos. Nos dedicamos a vestir a la mujer en general, desde la chica joven como la señora	Moda y Complem	912161407			C.C. El Palacio. C/ Mártires, 35 local 11	elenaalbercamoda@gmail.com	http://elenaalbercamoda.com/	40,409619	-3,880459	Urbanizaciones y Centros comerciales
Encasa Decoración	Todas las soluciones para tu hogar	Mobiliario, Interi	916555153			Avda. Nuevo Mundo, 8 bis, local 4	encasa@encasadecoracion.com	www.encasadecoracion.com	40,405978	-3,886171	Eje Nuevo Mundo/Isabel de Farnesio
Envialia	Empresa de transportes urgente y seguimiento de envios nacionales e internacionales	Mensajerías	916322562	677971515		C/ Pedrezuela, 21 nave 11	envialiapozuelo@telefonica.net	www.envialia.com	40,392516	-3,833763	Prado del Espino
Espiga	Nuestras marcas de moda, nacionales e internacionales, con la mejor selección de moda en cada temporada	Moda y Complem	916323505			C.C. El Palacio. Ctra. de Majadahon da (M-516), 50	marta@espigaboadilla.es	www.espigaboadilla.es	40,409209	-3,880389	Urbanizaciones y Centros comerciales
Expendeduría 1 Boadilla	Tabacos y artículos de regalo en Boadilla del Monte	Estancos y Admo	916333794			Avda. Adolfo Suárez, 19	rosabuenosanchez@gmail.com		40,405876	-3,875942	Casco Antiguo
Mercería-Lencería Isabel	Lencería en Boadilla del Monte	Mercerías	916339118	649312064		Avda. Infante Don Luis, 8	anselmo.esteban@hotmail.es		40,408277	-3,8956	Eje Siglo XXI/Infante D. Luis
AXA Oficina	Aseguradora en Boadilla del Monte	Seguros	916909677			Avda Condesa de Chinchón, 107	gesanor@agencia.axa.es	https://www.axa.es/oficina/742775-gesanor-gestion-aseguradora-sl	40,398743	-3,89243	Eje Siglo XXI/Infante D. Luis
Oro Silver	Compra venta de Oro "al peso" en cualquier estado y valoramos sus Joyas individualmente	Compra venta de	659948421	916320022		C.C. El Palacio. C/ Mártires, 35 local 42B	boadilla@comproorosilver.es	www.comproorosilver.es	40,409239	-3,880003	Urbanizaciones y Centros comerciales
Frío Samper	Servicio de transporte de mercancías en Boadilla del Monte	Transportes	916910244			C/ Miguel Ángel Cantero Oliva, 5	ismaelsamper@friosamper.es		40,420637	-3,895876	Viñas Viejas
Redpiso	Dispone desde 2015 de viviendas para compra o alquiler en la zona de Boadilla del Monte	Inmobiliarias	917556802	695878857		Avda. Siglo XXI, 18 locales 2 y 3	e.boadilla@redpiso.es	https://www.redpiso.es/oficina/inmobiliaria-boadilla-del-monte/venta	40,407531	-3,901096	Eje Siglo XXI/Infante D. Luis
Inmobiliaria Inmoges	INMOGES es una empresa dedicada desde 1990 a la gestion inmobiliaria. Disponemos de varias oficinas que garantizan la exclusividad y la cobertura de nuestros clientes	Inmobiliarias	916331873			Ciudad Comercial Las Lomas. C/ Valle de Tormes, 2 local 5 y 6	inmoges@inmoges.es	www.inmoges.es	40,431475	-3,89905	Urbanizaciones y Centros comerciales





## PLATERBO



GBA Inmobiliaria	Somos profesionales con más de 25 años de experiencia en inmobiliaria, pero sobre todo somos personas a las que les gusta su trabajo. Por eso seguimos con la ilusión del primer día proporcionando un servicio muy personal y dedicado a nuestros clientes	Inmobiliarias	916321449			C/ Mártires, 2	info@gbainmobiliaria.com	www.gbainmobiliaria.com	40,406875	-3,875674	Casco Antiguo
Galería de Alimentación Boadilla	Frutería, pescadería, carnicería...	Galerías y Centro	916330711			C/ San Sebastián, 7-9			40,40682	-3,877232	Casco Antiguo
Gestión Inmobiliaria Boadilla XXI, S.L.L.	Inmobiliaria Boadilla XXI somos una empresa que lleva generando confianza y compromiso desde 2002	Inmobiliarias	916339162	916336143		Avda. Siglo XXI, 2 local 2	boadillaxxi@boadillaxxi.com	www.boadillaxxi.com	40,405344	-3,893167	Eje Siglo XXI/Infante D. Luis
Gestión y Coordinación, S.L.	Gestión y Coordinación es una administración de fincas con una antigüedad de 8 años, trabajando exclusivamente en la gestión de fincas	Mantenimiento y	916323986	630153580		C.C. El Palacio. C/ Mártires, 35 local 14 A	info@gestionycoordinacion.com	www.gestionycoordinacion.com	40,409649	-3,8804	Urbanizaciones y Centros comerciales
Century 21 Calidade	Aportamos a nuestros clientes los mejores servicios tecnológicos y publicitarios	Inmobiliarias	915295492	636561560		Avda. Infante Don Luis, 7 local 6	dotero@century21.es	www.century21.es/agencias/calidade	40,406848	-3,895643	Eje Siglo XXI/Infante D. Luis
Gicoc Inmobiliaria	Descubre la casa de tus sueños con Gicoc Inmobiliaria Prueba nuestra forma de trabajar y verás cómo fluye, si vendes, alquilas o buscas la casa de tus sueños	Inmobiliarias	916330481	685517768		Avda. Isabel de Farnesio, 18 local 8	gicoc@gicoc.es	www.gicoc.es	40,401986	-3,886966	Eje Nuevo Mundo/Isabel de Farnesio
Massimo 20€	MODA, BISUTERIA, COMPLEMENTOS Y MASS....	Moda y Complem	910707180			C/ Convento, 4	violetaarias04@gmail.com		40,406764	-3,877716	Casco Antiguo
Grupo Integra Comunidades, S.L.	Agencia inmobiliaria en Boadilla del Monte	Mantenimiento y	916326820	916320434		C.C. Giraldo II. C/ Trujillo, 4 local 20	administracion@grupointegra-comunidades.com	www.grupointegra-comunidades.com	40,405856	-3,883372	Urbanizaciones y Centros comerciales
Grupo SM	SM pertenece a la Fundación SM, quien destina los beneficios de la actividad empresarial a programas culturales y educativos, con preferencia por los colectivos más vulnerables	Editoriales	914228800	914226120		C/ Impresores, 2	comunicacionsm@grupo-sm.com	www.grupo-sm.com	40,395994	-3,850377	Prado del Espino
Hipican.com	Tenemos más de 4000 productos para el caballo y el perro	Bicicletas y Equip	916326347	629217725		Avda. Nuevo Mundo, 8 local 2	chema@hipican.com	www.hipican.com	40,405569	-3,889289	Eje Nuevo Mundo/Isabel de Farnesio
C.C. Montepíncipe	Ubicado en la exclusiva Urbanización Montepíncipe y cerca de las Urbanizaciones Pradolargo Monte Alina La Cabaña Somosaguas y Boadilla del Monte	Galerías y Centro	-			Avda. Montepíncipe, s/n			40,411845	-3,843115	Urbanizaciones y Centros comerciales
Somos Múltiples - Tot a Lot - Somos Nenes	TOT-a-LOT es una tienda de productos para gemelos	Jugueterías	910052228	644387968		C.C. Montepíncipe. Avda. Montepíncipe, s/n locales 3 y 4 (junto al taller)	info@tot-a-lot.com	http://www.tot-a-lot.com/	40,411621	-3,842733	Urbanizaciones y Centros comerciales





PLATERBO



Infinia	Casi tres décadas en el sector audiovisual contribuyendo a que las producciones audiovisuales alcancen el más alto nivel, independientemente de su tamaño y presupuesto	Espectáculos y Ev	916163005	670269063		C/ Carreteros, 2	plopez@mdcinfinia.com	www.infinia.com	40,394316	-3,843563	Prado del Espino
Acebal Fincas	Agencia inmobiliaria con el objetivo de ofrecer a sus clientes la mejor de las experiencias a la hora de comprar, vender, o alquilar un inmueble	Inmobiliarias	916338047	609616931		Avda. Infante Don Luis, 5	aacebal@acebalfincas.com	www.acebalfincas.com	40,408302	-3,895179	Eje Siglo XXI/Infante D. Luis
Inmobiliaria Inmoges	INMOGES es una empresa dedicada desde 1990 a la gestion inmobiliaria. Disponemos de varias oficinas que garantizan la exclusividad y la cobertura de nuestros clientes	Inmobiliarias	916334266			C/ San Sebastián, 3	inmoges@inmoges.es	www.inmoges.es	40,405797	-3,877369	Casco Antiguo
Inmoproin Consulting Inmobiliario	En Inmoproin, un equipo de profesionales a su disposición, le asesorarán en todo momento en la compra o venta de su vivienda, estudiando las soluciones que mejor se adapten a sus necesidades	Inmobiliarias	916326944			C.C. El Palacio. Ctra. de Majadahon da (M-516), 50, local 27	webmaster@inmoproin.com	www.inmoproin.com	40,409219	-3,880363	Urbanizaciones y Centros comerciales
Tazas & Regalos	Y ademas, Camisetas, Ropa deportiva y de trabajo, Regalos de empresa, Stickers, Lonas, Posters y Vinilo decorativo	Manualidades, Re	910189749	691540490		C/ Juan Carlos I, 8 local	tazas.regalos@gmail.com	www.tazasyregalos.com	40,404411	-3,876429	Casco Antiguo
Mercería Lencería Feli	Dedicados a la corsetería y mercería con gran surtido. En corsetería están especializadas en copas, trabajan desde la copa A hasta J	Mercerías	915466333			Avda. Siglo XXI, 12 local 8	mercerialenceriafeli@gmail.com		40,406826	-3,899014	Eje Siglo XXI/Infante D. Luis
Kryptos Detectives Privados	Detective privado en Boadilla del Monte	Detectives	629807263			C/ Convento, 14, 3ºG	info@kryptosdetectives.es	www.kryptosdetectives.es	40,40672	-3,877171	Casco Antiguo
Ambiente Design	Distribuidor de Estores y Cortinas Gradulux, Interiorismo, Producto Arquitectonico, 3Form, Sillas, Toldos, Tarima, Papel Pintado y algo mas ..... !	Mobiliario, Interi	917959345	616283535		Avda. Siglo XXI, 4 local 3	info@ambientedesign.es	www.ambientedesign.es	40,405349	-3,894196	Eje Siglo XXI/Infante D. Luis
Lalzada	Fundado en 2002 LALZADA es un estudio de diseño con una gran trayectoria profesional y con innumerables proyectos en su haber	Mobiliario, Interi	917155860		916331706	Avda. Julio Fuentes, 9	info@lalzada.com	www.lalzada.com	40,422441	-3,896169	Viñas Viejas
ADF9743 Administración de Fincas	Administrador de la propiedad en Boadilla del Monte	Mantenimiento y	666495996	677726219		C/ Convento, 1 local	admon9743@gmail.com		40,406863	-3,877873	Casco Antiguo
Del Mar Fernández Jordán	Abogado especializado en planificación de la situación patrimonial en Boadilla del Monte	Mantenimiento y	610298666	916326301		Avda. Adolfo Suárez, 27	administracion@jordan-af.com	www.jordan-af.com			Comercio online y otras empresas
Jotrinsa	Empresa de mantenimiento preventivo y correctivo de vehiculos a motor.Taller en boadilla del monte de vehiculos comerciales e industriales	Automóviles	915082040		915087280	C/ Carreteros, 6	grupo@jotrinsa.com	www.jotrinsa.com	40,393823	-3,843691	Prado del Espino

NOMBRE: Sergio Garcia Couso  
 PUESTO DE TRABAJO: E.P. COORDINADOR DE PROTECCION CIVIL  
 FECHA Y HORA DE FIRMA: 25/03/2024 13:15:21  
 HASH DEL CERTIFICADO: E671E7644A0FC0F3AEAC78DBDB24E75423BEFDC  
 Firmado Digitalmente - Ayuntamiento de Boadilla del Monte - https://caipetaciudadano.ayuntamientoboadilladelmonte.org - CSV: 28660IDOC2AC9173D27CE5B9439D





PLATERBO



Tacón Express	Reparación de calzados y cerrajería en Boadilla del Monte	Zapaterías y Repa	722713805			C.C. Mirabal. C/ Monte Amor, 2 local 6	zeguzul@gmail.com		40,413841	-3,897994	Urbanizaciones y Centros comerciales
Joyería Aguado	Firma de alta joyería, creada en el seno de una familia de joyeros, con diseños sofisticados y de actualidad, producidos con materiales de la más alta calidad mediante un trabajo artesanal que acompaña a la creación de cada una de sus joyas	Joyerías	916322257	667481275		Ciudad Comercial Las Lomas. C/ Valle de Tormes, 2 local 36	joanaaguado.joyas@gmail.com	https://www.joanaaguadojoyas.com/	40,431719	-3,898784	Urbanizaciones y Centros comerciales
Joyería Berilo. Relojería, Regalos	Joyería en Boadilla del Monte	Joyerías	916323305			C.C. El Palacio. C/ Mártires, 35 local 7			40,409197	-3,880381	Urbanizaciones y Centros comerciales
CE Colada Expres	Servicio de Lavandería - Autolavado ¡Tu ropa limpia en media hora! Lavadoras&Secadoras Electrolux	Tintorerías, Lavan	651032425			Avda. Infante Don Luis, 14 local 2	darcope@gmail.com	www.ce-colada-expres-boadilla-del-monte.negocio.site	40,403395	-3,89711	Eje Siglo XXI/Infante D. Luis
Kuka	Shopping & retail. Tienda de moda de mujer. Ropa y complementos	Moda y Complem	913766954			C/ Juan Carlos I, 49	m-luzrodriguez@hotmail.com		40,40716	-3,879005	Casco Antiguo
The Animal Company Food&Supplies, S.L.		Distribución	916334702			C/ Forjadores, 26	sara.delgado.cobo@effem.com		40,393143	-3,850858	Prado del Espino
Ricmar	Tintorería en Boadilla del Monte	Tintorerías, Lavan	665637393			C.C. Mirabal. C/ Monte Amor, 2 local 5			40,413841	-3,897994	Urbanizaciones y Centros comerciales
CaixaBank	Banco en Boadilla del Monte	Bancos	914405870		916324838	Avda. Isabel de Farnesio, 18	5654@lacaixa.es	www.caixabank.es	40,402361	-3,886725	Eje Nuevo Mundo/Isabel de Farnesio
Minituyo.com	En Minituyo, además de encontrar los artículos que necesitas para tu bebé, tendrás el apoyo, el consejo y las respuestas que necesitas	Mobiliario, Interi	616789157			C/ Gregorio Marañón, 2	info@minituyo.com	www.minituyo.com	40,406578	-3,894824	Eje Siglo XXI/Infante D. Luis
La Cava de Boadilla	Estanco en Boadilla del Monte	Estancos y Admo	916336722			Avda. Siglo XXI, 9	cavaboadilla@yahoo.es		40,405104	-3,895624	Eje Siglo XXI/Infante D. Luis
La Huella	Taller de reparación de botas y tienda hípica en Boadilla del Monte	Zapaterías y Repa	916322410	625449057		C/ Álamo, 7	pepher60@yahoo.es		40,406435	-3,877037	Casco Antiguo
Bankia	Banco en Boadilla del Monte	Bancos	916336920			Avda. Infante Don Luis, 9		www.bankia.es	40,405962	-3,89604	Eje Siglo XXI/Infante D. Luis

NOMBRE: Sergio García Couso  
 PUESTO DE TRABAJO: E.P. COORDINADOR DE PROTECCION CIVIL  
 FECHA Y HORA DE FIRMA: 25/03/2024 13:15:21  
 HASH DEL CERTIFICADO: E671E7644A4F0CF3AEAA078DD824E7542C3BEFDC  
 Firmado Digitalmente - Ayuntamiento de Boadilla del Monte - https://caipetacudadano.ayuntamientoboadilladelmonte.org - CSV: 28660IDOC2AC9173D27CE5B9439D



## PLATERBO



La Pastilla	Mayorista en Boadilla del Monte	Comercio al por m	916332271			C/ Valle del Oro, 4. Urb. Las Lomas	administracion@lapastilla.com	www.lapastilla.com	40,427178	-3,893033	Urbanizaciones y Centros comerciales
Grupo Maxilaria	Un servicio integral en el diseño de material pre-quirúrgico y quirúrgico, importación y distribución de productos en la cirugía oral y craneofacial	Distribución	916335390		916335908	Avda. Siglo XXI, 16	maxilaria@maxilaria.com	www.maxilaria.com	40,406302	-3,888169	Eje Siglo XXI/Infante D. Luis
Lavados Martsan	Lavado de autos en Boadilla del Monte	Automóviles	617196136			C.C. Mirabal. Avda. Monte Olivar, s/n			40,414819	-3,899438	Urbanizaciones y Centros comerciales
Lavandería Boadilla (Ilunion Laveco, S.L.)	Trabajamos desde hace más de 27 años con las principales cadenas hoteleras y hospitalarias de España, nuestros clientes pertenecen al sector hotelero, hospitalario, socio-sanitario e industrial	Tintorerías, Lavan	916334523	674749644		C/ Forjadores, 22 nave 2	rpavon@ilunion.com	www.ilunionlavanderia.com	40,39304	-3,850837	Prado del Espino
Lezon & Seco	Más de 15 años de experiencia en el sector inmobiliario, garantizando el éxito de cada operación gracias a la seriedad, profesionalidad y ética empresarial"	Inmobiliarias	695243916	695245994		Ciudad Comercial Las Lomas. C/ Valle de Tormes, 2 local 20	info@lezonseco.com	www.lezonseco.com	40,430341	-3,899009	Urbanizaciones y Centros comerciales
Look & Find	Forma parte de una red de oficinas con más de 30 años de experiencia en el sector de intermediación inmobiliaria en España	Inmobiliarias	916326523	609590916		Avda. Siglo XXI, 12 local 5	f.escarpa@lookandfind.es	www.boadilla.lookandfind.es	40,406921	-3,899814	Eje Siglo XXI/Infante D. Luis
Administración de Lotería nº 4 "El Décimo de Oro"	Hemos repartido premios en bonoloto, primitiva, quiniela, euromillón, lotería nacional a lo largo de nuestra historia	Estancos y Admo	916339081			Avda. Infante Don Luis, 9 local 6	info@eldecimodeoro.es	www.eldecimodeoro.es	40,40609	-3,895758	Eje Siglo XXI/Infante D. Luis
Corbarella -el protector de corbata-	Corbarella es el único protector de corbata que mantiene impecable tú corbata en las comidas. Disfrutaras siempre mientras comes sin manchas en tú corbata	Manualidades, Re	629677820			C/ Secundino Zuazo, 4, portal 1, 3ºB	info@corbarella.es	www.corbarella.es	40,402164	-3,893532	Eje Siglo XXI/Infante D. Luis
Glassdrive Boadilla	Todas nuestras actividades se centran en la seguridad, la fiabilidad, el servicio y la máxima calidad	Automóviles	916326064	619784828		C/ Isabel II, 26 local	boadilla@glassdrive.es	www.glassdrive.es	40,410196	-3,881071	Casco Antiguo
Luxury Vaping	Tienda especializada en la venta de Cigarrillos Electrónicos, Accesorios y e-Líquidos	Manualidades, Re	914497311			Avda. Isabel de Farnesio, 34 bis, local 8	info@luxuryvaping.es	www.luxuryvaping.es	40,405695	-3,885947	Eje Nuevo Mundo/Isabel de Farnesio
Mapfre	La gama más completa de soluciones aseguradoras y financieras para satisfacer todas tus necesidades a nivel personal, familiar, profesional y empresarial	Seguros	916322160	675814706		C/ Mártires, 33	albramo@mapfre.com	www.mapfre.es	40,408725	-3,877959	Casco Antiguo
Maquinaria de Jardín Enrique	Para el cuidado de tu jardín confía en Jardinería Enrique	Floristerías, Viver	916323910		916324899	C.C. Giraldo II. C/ Trujillo, 4 local 2	info@maquinariadejardinenrique.es	www.maquinariadejardinenrique.es	40,405899	-3,883342	Urbanizaciones y Centros comerciales
Mercadito 7	Pan, aves, carne de ávila, pescados, fruta y charcutería, con amabilidad y reparto a domicilio	Galerías y Centro	916332901			C/ Convento, 5			40,406823	-3,877302	Casco Antiguo
Best-House Boadilla	Encontramos la casa de tus sueños	Inmobiliarias	912300666	637824813		C.C. El Palacio. Ctra. de Majadahon	boadilla@best-house.com	www.best-house.com/boadillamadrid	40,409245	-3,880011	Urbanizaciones y Centros comerciales





## PLATERBO



Casmonte Internacional, S.L.	Agencia inmobiliaria en Boadilla del Monte	Mobiliario, Interi	916321128			C/ Juan Carlos I, 59	casmonte05@yahoo.es		40,432628	-3,891095	Urbanizaciones y Centros comerciales
Correduría de Seguros Moneo&Senra	Correduría de seguros tradicional centrada en los principios de seriedad, análisis objetivo de los riesgos y profesionalidad en cada una de sus acciones	Seguros	916331069	622148973		C/ Mártires, 19 local izquierda	info@moneosenra.es	www.moneosenra.es	40,407549	-3,876479	Casco Antiguo
Jogoral Mosancar	Tus Concesionarios Citroën de confianza en Madrid, Boadilla del Monte, Rivas y Collado Villalba	Automóviles	916323980	686724189		C/ Labradores, esq. C/ Vidrieros	hola@mosancar.com	www.mosancar.com	40,394673	-3,844861	Prado del Espino
Neumáticos Javier	Taller de reparación de automóviles en Boadilla del Monte	Automóviles	916331750			Ctra. de Majadahonda, 6	neumaticosjavierconfortauto@hotmail.com		40,405328	-3,877673	Casco Antiguo
Neumáticos Santiago	Tienda de neumáticos en Boadilla del Monte	Automóviles	916322082			Paseo de Madrid, 4	neumaticos.santiago@gmail.com		40,404216	-3,875427	Casco Antiguo
Colchonería Entresueños	Tus tiendas de Descanso y Decoración	Colchonerías	664471577			Avda. Nuevo Mundo, 5	entresuenosboadilla@gmail.com	www.tiendasentresuenos.com	40,405379	-3,886056	Eje Nuevo Mundo/Isabel de Farnesio
Mapfre	La gama más completa de soluciones aseguradoras y financieras para satisfacer todas tus necesidades a nivel personal, familiar, profesional y empresarial	Seguros	913916335	6939294304		Avda. Infante Don Luis, 15 local B	manhern@mapfre.com	https://www.mapfre.es/oficina/es_ES/boadilla-del-monte/infante-don-luis-15-L19596/	40,402598	-3,896588	Eje Siglo XXI/Infante D. Luis
New Boauto	En nuestro taller mecánico encontrarás un servicio de calidad, contamos con un equipo de profesionales muy cualificado y un sistema de trabajo cuya calidad está avalada por nuestros clientes	Automóviles	916331006			C/ Mártires, 7	mecanica@newboauto.es	www.boauto.es	40,40692	-3,875953	Casco Antiguo
Inmobiliarias Encuentro	Agencia inmobiliaria en Boadilla del Monte	Inmobiliarias	916324056	631253325		Av. Siglo XXI, 18	boadilla@iencuentro.es	www.iencuentro.es	40,407333	-3,900942	Eje Siglo XXI/Infante D. Luis
Oficina Seguros Pelayo	Agencia de seguros Pelayo situada en Boadilla del Monte. Comercializamos todo tipo de seguros, coche, hogar, vida y salud	Seguros	916326185	659475685		Avda. Nuevo Mundo, 7 local A	boadilla@agenciadepelayo.com	www.pelayo.com	40,405327	-3,885984	Eje Nuevo Mundo/Isabel de Farnesio
Aguja Ideal	Mercería, venta de lanas, telas, confección de prendas, por encargo, tanto de tela como de lana, talleres de punto, ganchillo, costura, bolillos...	Mercerías	916339091			C/ García Nobleja, 20	agujaideal@agujaideal.com	www.agujaideal.com	40,403719	-3,876867	Eje Nuevo Mundo/Isabel de Farnesio
Prodescan Colchones y Camas	Tienda especializada en productos para el descanso: colchones, bases, canapés, nórdicos, almohadas, ropa de cama, etc. Distribuidores de primeras marcas	Colchonerías	916331081			Avda. Adolfo Suárez, 11	info@colchonesycamas.net	www.colchonesycamas.net	40,405621	-3,876542	Casco Antiguo





## PLATERBO



Joyería Marga Montero	Joyería, relojería y regalos infantiles. Servicio de arreglos de joyas y relojes	Joyerías	916322251	615577390		C/ Juan Carlos I, 21	mmb-asm@hotmail.com	http://joyeria-relojeria-marga-monteroo.negocio.site/	40,405524	-3,87752	Casco Antiguo
Bunny Shop	Tenemos todo lo necesario para la practica de BMX ¡Trabajamos con las mejores marcas y disponemos de taller especializado, para que siempre tengas apunto tu bike y puedas disfrutar atope!	Bicicletas y Equip	910167103	655374163		C/ Isabel II, 1 local 4	tienda@bunnysshopbmx.com	www.bunnysshopbmx.com	40,408315	-3,88066	Casco Antiguo
Grupo Atlas Global (seguridad, auxiliares y conserjería)	Ofrecemos un amplia gama de personal de servicios para empresas, comunidades y particulares. Le ofrecemos una solución adaptada a sus necesidades	Mantenimiento y	638706045			C/ Sigüenza, 4, chalet 6	info@grupoatlasglobal.es	www.grupoatlasglobal.es	40,405934	-3,882288	Casco Antiguo
GOfurgo Alquiler de Furgonetas	Alquiler de Furgonetas para cualquier necesidad. Óptima relación calidad-precio	Autocares, Alquiler	910445732	692067015		Ctra. de Majadahonda, 32	info@gofurgo.com	www.gofurgo.com	40,406499	-3,878768	Casco Antiguo
Regalos Olympo	Ubicados en el emblemático Centro Comercial El Palacio de Boadilla del Monte, somos una tienda con 20 años de experiencia en el ámbito del regalo en general	Manualidades, Re	916321362	609437339		C.C. El Palacio. Ctra. de Majadahonda (M-516), 50, local 8	regalosolympo@gmail.com	www.regalosolympo.com	40,409311	-3,880427	Urbanizaciones y Centros comerciales
Renault - Talleres Jiménez	Concesionario y Taller oficial Renault en Boadilla del Monte	Automóviles	917198722	916324380		C/ Forjadores, 7	grupojimenez@renaultgrupojimenez.es	www.renaultboadilla.com	40,393079	-3,850687	Prado del Espino
El Ganso	Ropa y complementos para hombre, mujer y niños en tienda de moda con diseños vintage, accesorios y calzado	Moda y Complem	916326464			C/ Impresores, 14	atencioncliente@elganso.com	www.elganso.com	40,395944	-3,845916	Prado del Espino
Xaotiq	Revolucionamos tu armario	Moda y Complem	918664931	610554426		Avda. Siglo XXI, 20	info@xaotiq.es	www.xaotiq.es	40,407532	-3,901098	Eje Siglo XXI/Infante D. Luis
Román Joyeros	Joyería de tradición familiar, con más de 40 años de experiencia profesional. Te asesoramos para encontrar la joya en oro o plata, clásica o a la última y adaptada a cualquier presupuesto. Disponemos de talleres de joyería y relojería	Joyerías	916333436	683662978		C.C. Zoco de Boadilla. C/ Santillana del Mar, 14 local 29	romanjoyeros@gmail.com	www.romanjoyeros.com	40,404921	-3,880234	Urbanizaciones y Centros comerciales
Sandalias Metheoras	La primera sandalia que se adapta a tu pisada, gracias a su suela con memory foam!!	Moda y Complem-					info@metheoras.com	www.metheoras.com			Comercio online y otras empresas
Rosa Riojo Zapatería	Las mejores marcas en zapatos de piel	Zapaterías y Repa	916337753			Avda. Infante Don Luis, 8	vanesarjojo@hotmail.com	www.rosariojozapaterias.es	40,407909	-3,895962	Eje Siglo XXI/Infante D. Luis
Midas	Somos un taller confiable de mantenimiento de coches, motos y bicicletas	Automóviles	916331490			Paseo de Madrid, 12	3755@redmidas.com	www.midas.es	40,403681	-3,876546	Casco Antiguo
Sadeco Boadilla	Las mejores marcas de neumáticos al mejor precio. ¡Encuentra tus neumáticos! Todo Incluido	Automóviles	916324374			Ctra. de Majadahonda, 40	central@neumaticosservicar.com	www.gruposadeco.com	40,406961	-3,879247	Casco Antiguo
Oficina Sanitas Boadilla del Monte	Para todos, seas o no de Sanitas	Seguros	916193153	640582966		Avda. Siglo XXI, 14 local 7	anegoda.pex@sanitas.es	http://oficina-boadilla.sanitas.es/	40,406942	-3,899324	Eje Siglo XXI/Infante D. Luis





PLATERBO



Santalucía	Seguros para cada necesidad: Seguros de Decesos, Hogar, Vida y más	Seguros	916333256	682633386		C/ Radio Peninsular, 2	agencia692@agencia.santalucia.es	www.santalucia.es	40,407006	-3,877895	Casco Antiguo
Seguros Boadilla	Compañía de seguros en Boadilla del Monte	Seguros	649665550			C/ Miguel López de Legazpi	info@segurosboadilla.com	www.segurosboadilla.com	40,414766	-3,914373	Eje Siglo XXI/Infante D. Luis
G & C Gestión, S.C.	Es una agencia exclusiva de Helvetia Seguros ubicada en Boadilla del Monte	Seguros	918371993	699146142	916326068	Ciudad Comercial Las Lomas. C/ Valle de Tormes, 2 local 47	ignacio.cipres@asesores.helvetia.es	www.helvetia.es	40,431355	-3,899666	Urbanizaciones y Centros comerciales
Santander	Banco en Boadilla del Monte	Bancos	916339135		916339145	Avda. Infante Don Luis, 9		www.bancosantander.es	40,405962	-3,89604	Eje Siglo XXI/Infante D. Luis
Serhogar System	Tendrá el apoyo de un excelente personal que se encargará de desempeñar las variadas tareas que se necesitan para realizar una limpieza doméstica adecuada	Servicios	916323429			Ciudad Comercial Las Lomas. C/ Valle de Tormes, 2 local 126	shsmadrid5@serhogarsystem.com	www.serhogarsystem.com	40,431475	-3,89905	Urbanizaciones y Centros comerciales
Re/Max Fusión	Centro de Negocios inmobiliarios con servicios integrales de Asesoramiento y Consultoría Inmobiliaria para Agentes profesionales y Clientes Propietarios	Inmobiliarias	916338816	626578890		Avda. Siglo XXI, 2 local 5	fusion@remax.es	www.fusion.remax.es	40,405338	-3,893012	Eje Siglo XXI/Infante D. Luis
Seyllosa, S.L.	¿Quieres encontrar los mejores Mercedes-Benz de ocasión a un precio inmejorable con un servicio de taller óptimo hecho a medida para cada usuario? ¡Ven a visitarnos a Seyllosa en Boadilla del Monte!	Automóviles	916322132			Avda. Prado del Espino, 301	comercial.mercedes-benz@seyllosa.es	www.seyllosa.es	40,392969	-3,851934	Prado del Espino
Shopping House	Centro comercial en Boadilla del Monte	Manualidades, Re	916338937	682195238		Avda. Infante Don Luis, 14			40,40421	-3,897	Eje Siglo XXI/Infante D. Luis
Solís y Cobo	Correduría de seguros en Boadilla del Monte	Seguros	916321922	916320898		C/ García Noblejas, 3 local	arantxa@solisycobo.es	https://www.solisycobo.es/	40,404181	-3,876109	Casco Antiguo
Santander	Banco en Boadilla del Monte	Bancos	912891465		916324830	Avda. Cantabria, s/n		www.bancosantander.es	40,391443	-3,849702	Prado del Espino
Suministros Industriales WTC	Ayudamos a nuestros clientes en el ámbito de la seguridad y protección de personas, procesos, bienes y medio ambiente, aportándoles soluciones a medida, innovadoras y sostenibles	Suministros Indu	916320976	651635100		Avda. Adolfo Suárez, 1	wtc3@telefonica.net	www.suministrosindustrialeswtc.es	40,404974	-3,877434	Casco Antiguo
Súper Rápido. Duplicado de llaves	Tienda de reparación de zapatos y duplicado de llaves	Zapaterías y Repa	695323121			Avda. Infante Don Luis, 11	superrapido.boadilla@gmail.com		40,405166	-3,896472	Eje Siglo XXI/Infante D. Luis

NOMBRE: Sergio García Couso  
 PUESTO DE TRABAJO: E.P. COORDINADOR DE PROTECCION CIVIL  
 FECHA Y HORA DE FIRMA: 25/03/2024 13:15:21  
 HASH DEL CERTIFICADO: E671E7644A2F0CF3AEAA278DD24E7542C38EFD  
 Firmado Digitalmente - Ayuntamiento de Boadilla del Monte - https://carpetadudadano.ayuntamientoboadilladelmonte.org - CSV: 28660IDOC2AC9173D27CE5B9439D





## PLATERBO



Tabacos Nuevo Mundo	Estanco en Boadilla del Monte	Estancos y Admo	916330571			Avda. Nuevo Mundo, 8 bis, local 5	aexposito13@hotmail.com		40,405908	-3,886599	Eje Nuevo Mundo/Isabel de Farnesio
Santander	Banco en Boadilla del Monte	Bancos	913510689		913513607	Ctra. de Boadilla, km. 5,3. Urb. Montepríncipe		www.bancosantander.es	40,407046	-3,845923	Urbanizaciones y Centros comerciales
Tala Nature	Imprimen, marcan y graban en diferentes materiales. Los cortan, siluetean y troquelan obteniendo objetos en tres dimensiones muy originales	Manualidades, Re	916321952	609004086		Pasaje Viñas Viejas, A (entrada por rotonda M-50)	rhijon@tala.es	www.tala.es	40,415413	-3,888667	Viñas Viejas
Talleres Valiente	Somos un taller de mecánica multiservicios y multimarca. Contamos con una amplia experiencia en la reparación de coches y mecánica general	Automóviles	916331180	640661293		C/ Camino de San Sebastián, 2	talleresvaliente@yahoo.es		40,406944	-3,876994	Casco Antiguo
A. Domínguez Tapicería	Tapicería en Boadilla del Monte	Textil	916331288			C/ Calvo Sotelo, 17 local 1	a.d.tapicero@outlook.es		40,404059	-3,877112	Casco Antiguo
Tecnocasa (Estudio Boadilla Sector B)	Descubre las propuestas inmobiliarias de la oficina de BOADILLA DEL MONTE en zona SECTOR B - VIÑAS VIEJAS	Inmobiliarias	916335697			Avda. Infante Don Luis, 3 local 3	mdbz3@tecnocasa.es	www.tecnocasa.es	40,409082	-3,894653	Eje Siglo XXI/Infante D. Luis
Tecnocasa (Estudio Boadilla del Monte)	Somos especialistas en Boadilla del Monte	Inmobiliarias	910102988	607785182		C/ Mártires, 21 Local B	mdbza@tecnocasa.es	www.tecnocasa.es	40,40876	-3,87831	Casco Antiguo
Mencia y Yo	Tienda de ropa y complementos para mujeres urbanas y sofisticadas, con un espacio reservado para looks nocturnos y elegantes	Moda y Complem	910408880			C.C. El Palacio. C/ Mártires, 35 local 29	mvdelavera@gmail.com		40,409556	-3,880502	Urbanizaciones y Centros comerciales
Santander	Banco en Boadilla del Monte	Bancos	916331111		916332511	Avda. Adolfo Suárez, 14		www.bancosantander.es	40,405859	-3,875743	Casco Antiguo
Somnium	Contamos con las mejores marcas para tu descanso como Pikolin, Flex, Bultex, Sonpura, Sealy o Tempur	Colchonerías	916339269			Avda. Infante Don Luis, 10 local 1	jonathan@latiendasomniums	www.latiendasomnium.es	40,406013	-3,896531	Eje Siglo XXI/Infante D. Luis
Tintorería 5àsec	Te ofrece servicios de tintorería y lavandería: limpieza, planchado, servicio de arreglos...	Tintorerías, Lavan	916337480			Avda. Infante Don Luis, 15 local 10 A	jgorines@telefonica.net	www.5asec.es	40,402487	-3,896627	Eje Siglo XXI/Infante D. Luis
Bluesec	Cuidado, limpieza y mantenimiento de todo tipo de prendas. Servicio gratuito de recogida y entrega a domicilio. Guardamos alfombras y edredones sin coste hasta que los vuelvas a necesitar	Tintorerías, Lavan	916330830			C/ Isabel II, 26		www.tintoreriabluesec.wordpress.com	40,410801	-3,882734	Casco Antiguo





PLATERBO



Maleva	Ropa y complementos de mujer con PRECIO ÚNICO 12€. Novedades todas las semanas!!!	Moda y Complem	669171858			Avda. Isabel de Farnesio, 23 local 11	malevaboadilla@gmail.com	www.maleva-dressshop.business.site	40,402009	-3,886547	Eje Nuevo Mundo/Isabel de Farnesio
Verde Limón	Tienda de jardinería en Boadilla del Monte	Floristerías, Viver	916320308			C/ Valle de Tena, 33. Urb. Las Lomas	gmpetar@gmail.com		40,435276	-3,892631	Urbanizaciones y Centros comerciales
La Villa	Descubre un espacio único y exclusivo donde todos tus sueños se pueden hacer realidad. ¡Celebra tu Cumpleaños en La Villa!	Ocio	661392017			Ciudad Comercial Las Lomas. C/ Valle de Tormes, 2 local 52	info@lavilla.es	www.lavilla.es	40,430283	-3,898956	Urbanizaciones y Centros comerciales
Avactec	Más de 30 años de experiencia con la tecnología de vacío, podemos ofrecer un servicio sin igual a nuestros clientes	Servicios	910114478			Avda. Isabel de Farnesio, 34 local 13	info@avactec.es	www.avactec.es	40,399072	-3,88463	Eje Nuevo Mundo/Isabel de Farnesio
Vivero Campo del Monte	Dedicado a la Jardinería y Gestión de zonas verdes, especializados en los trabajos de mantenimiento y obras de jardines y plantas de interior para empresas, contamos con personal discapacitado y técnicos especialistas. Elaboramos presupuestos gratuitamente y sin compromiso	Floristerías, Viver	916321828	686414417		Ctra. Boadilla-Brunete (M-501), km 10,300	viverocampodelmonte@yahoo.es	www.viverocampodelmonte.es	40,412762	-3,893554	Urbanizaciones y Centros comerciales
Viveros Las Lomas	Vivero en Boadilla del Monte	Floristerías, Viver	916332760			C/ Valle de Tena, esq. C/ Valle de Ansó. Urb. Las Lomas			40,426398	-3,897051	Urbanizaciones y Centros comerciales
Wedding Planners	Empresa especializada en diseñar, planificar, gestionar y organizar todo tipo de celebraciones familiares (bodas, comuniones, aniversarios, cumpleaños, bautizos, etc)	Espectáculos y Ev	916327471	607750324		C/ Playa del Sardinero, 7. Urb. Valdecabañas	info@weddingplanners.es	www.weddingplanners.es	40,441499	-3,882079	Urbanizaciones y Centros comerciales
Yudigar (Mobiliario Comercial)	Creamos espacios memorables en los que tu marca y la experiencia del consumidor se unen y cobran vida	Mobiliario, Interi	916659106			C/ Carpinteros, 6		www.hmy-group.com	40,393924	-3,848358	Prado del Espino
Yuka Arte Floral	Empresa de paisajismo en Boadilla del Monte	Floristerías, Viver	916330901			C/ Juan Carlos I, 47		www.yuka.es	40,40699	-3,878678	Casco Antiguo
Reparaciones El Bosque	Tienda de reparación de zapatos y duplicado de llaves en Boadilla del Monte	Zapaterías y Repa	911495345			C.C. El Palacio. Ctra. de Majadahonda (M-516), 50, local 12			40,409176	-3,880363	Urbanizaciones y Centros comerciales
Grass	Moda mujer y complementos en Boadilla del Monte	Moda y Complem	911396687	626827058		Avda. Nuevo Mundo, 5 local 7	grassboadilla@gmail.com		40,405681	-3,885823	Eje Nuevo Mundo/Isabel de Farnesio
Be Work Centro de Negocios	Be Work Centro de Negocios is a proficient business center in Madrid, Spain	Servicios	911935591	620035267		C/ Impresores, 20	hello@bework.es	www.bework.es	40,395864	-3,844159	Prado del Espino

HASH DEL CERTIFICADO: E671E7644A0F0CF3AEAA078DDDB24E754238BFD0  
 HORA DE FIRMA: 13:15:21  
 FECHA Y: 25/03/2024  
 PUESTO DE TRABAJO: E.P. COORDINADOR DE PROTECCION CIVIL  
 Firmado Digitalmente - Ayuntamiento de Boadilla del Monte - https://carpetaciudadano.ayuntamientoboadilladelmonte.org - CSV: 28660IDOC2AE515CB67104BB469F





**PLATERBO**



Neumáticos Aparicio, S. L.	Somos tu taller de confianza,nos avalan 30 años de experiencia. Tenemos todos los servicios para tu coche. Mecanica general, neumáticos, cambios de aceite...	Automóviles	916333609			Ctra. de Boadilla, km 6,5	neumaticosaparicio@vulco.es	https://www.vulco.es/neumaticos- aparicio/	40,396493	-3,842566	Prado del Espino
Autocares Ozaez	Alquiler de autocares, microbuses, minibuses y monovolúmenes, vehículos adaptados	Autocares, Alquiler	916324970		916332547	C/ Artesanos, 1	ozaez@autocaresozaez.com	www.autocaresoz aez.com	40,392635	-3,850604	Prado del Espino
Edict		Transportes	916324358			C/ Carpinteros , 9	info@edict.es	www.edict.es	40,393676	-3,848176	Prado del Espino
Innova Jardín	Jardinería, paisajismo y creación de espacios verdes. Somos especialistas en Jardines Verticales	Floristerías, Viver	608064198			C/ Río Tajo, 34. Urb. Parque Boadilla	comercial@innovajardin.com	www.innovajardin .com	40,435587	-3,91441	Urbanizaciones y Centros comerciales
Autoescuela Vidacar	Más de 10 años formando conductores nos avalan, con una amplísima experiencia en el sector de la seguridad vial y formación de conductores, en las diferentes modalidades de permisos que hay	Autoescuelas	916034931			C.C. Mirabal. C/ Monte Amor, 2 local 2	ad_vidacar@hotmail.es	www.autoescuela vidacar.com	40,413613	-3,898602	Urbanizaciones y Centros comerciales
Alva Decor		Mobiliario, Interi	919912942			C/ Francisco Alonso, 2, planta 1, despacho 13	info@alvadecor.com	www.alvadecor.co m	40,401114	-3,882671	Centro de Empresas Municipal
Ediciones La Palma	Desde su fundación en 1989, Ediciones La Palma ha reunido en su catálogo a autores de la talla de Constantin Cavafis, Octavio Paz, José Ángel Valente...	Editoriales	915763100	651973881		C/ Playa de Altea, 6. Urb. Bonanza	info@edicioneslapalma.com	www.edicioneslap alma.com	40,448292	-3,890288	Urbanizaciones y Centros comerciales
Ediciones El Drago	Ediciones El Drago es el nuevo sello de Ediciones La Palma para publicaciones personalizadas	Editoriales	915763100			C/ Playa de Altea, 6. Urb. Bonanza	info@edicioneseldrago.com	www.edicionesel drago.com	40,448292	-3,890288	Urbanizaciones y Centros comerciales
Administración de Lotería nº 1 "El Gato Blanco de Boadilla"	Administración de Loterías en Boadilla del Monte	Estancos y Admo	916331078			C/ Álamo, 1	info@elgatoblancodeboadilla.com	www.elgatoblanc odeboadilla.com	40,40594	-3,87717	Casco Antiguo
The Black Room Tattoo	Estudio Profesional de Tattoo y Piercing en Boadilla del Monte	Tatuajes, Piercing	686976381			Avda. Siglo XXI, 14	blacktattoo.boadilla@gmail.com		40,407074	-3,901189	Eje Siglo XXI/Infante D. Luis
Taller Club Autodrive	Taller de automóviles en Boadilla del Monte	Automóviles	911634817			C/ Artesanos, 4-5			40,392744	-3,850343	Prado del Espino
Persianas Boadilla	Empresa dedicada a la instalación y reparación de todo tipo de PERSIANAS: manuales, motorizadas, de seguridad autoblocantes, vía radio, etc y MOSQUITERAS. Instalación y reparación de TOLDOS	Servicios	629660290	916332257		C/ Camino de San Sebastián, 8	persianasboadilla@gmail.com	www.persianasbo adilla-sl.es	40,407233	-3,877191	Casco Antiguo

NOMBRE: Sergio Garcia Couso  
 PUESTO DE TRABAJO: E.P. COORDINADOR DE PROTECCION CIVIL  
 FECHA Y HORA DE FIRMA: 25/03/2024 13:15:21  
 HASH DEL CERTIFICADO: E671E7644A2F0CF3AEAA278DDDB24E75423BEFDC  
 Firmado Digitalmente - Ayuntamiento de Boadilla del Monte - https://carpetaciudadano.ayuntamientoboadilladelmonte.org - CSV: 28660IDOC2AC9173D27CE5B9439D





## PLATERBO



Kendall United	Nuestro sistema de reparación de llantas ofrece reparaciones de cualquier fabricante de llantas original del mercado, ya sean pintadas, pulidas o mecanizadas, con colores acentuados o con superficies curvas	Automóviles	918274747	916334606		C/ Vidrios, 10-20	info@kendallunited.es	www.kendallunited.es	40,392146	-3,845582	Prado del Espino
Canal Denuncias	Primera empresa de capital cien por cien español especializada en sistemas de delación on-line para compañías privadas y entidades públicas	Servicios	915980590	696988832		C/ Impresores, 20	info@canaldenuncias.com	www.canaldenuncias.com	40,395806	-3,84414	Prado del Espino
Castellana Detectives	Uno de los más prestigiosos despachos de detectives privados a nivel nacional e internacional	Detectives	915980590	696988832		C/ Impresores, 20	castellana@castellanadetectives.com	www.castellanadetectives.com	40,395806	-3,84414	Prado del Espino
Api B Inmobiliaria y Construcción	Es una empresa con amplia experiencia, dedicada a la intermediación en compra-venta y alquiler de todo tipo de inmuebles	Inmobiliarias	916324861	658548134		C.C. El Palacio. Ctra. de Majadahonda (M-516), 50, planta 1ª, local 18	boadilla@apib.es	www.apib.es	40,40917	-3,879897	Urbanizaciones y Centros comerciales
Qmepongo VV	Tienda de ropa en Boadilla del Monte	Moda y Complementos	910743854			Avda. Infante Don Luis, 8	vv@qmepongovaleria.es		40,408434	-3,89558	Eje Siglo XXI/Infante D. Luis
Kawaii Vending	Instalamos máquinas expendedoras multiproducto, café, bebidas, snacks, etc... Damos servicio de llenado y mantenimiento	Servicios	636966214			Avda. Infante Don Luis, 7	info@kawaiivending.com	http://www.kawaiivending.com/	40,401242	-3,892879	Eje Siglo XXI/Infante D. Luis
Carolina Luna	Tienda de moda, ropa y zapatería en Boadilla del Monte	Moda y Complementos	916330501			C.C. El Palacio. Ctra. de Majadahonda (M-516), 50, local 24			40,409779	-3,880566	Urbanizaciones y Centros comerciales
Da Silva Abad. Costura y composturas	¿Quieres reciclar tu ropa? En Atelier Da Silva Abad encontrarás las profesionales que buscas y el asesoramiento que necesitas. Nos esforzamos por dar el mejor servicio, intentando superarnos día a día	Moda y Complementos	914675517	679826512		C.C. Giraldo II. C/ Trujillo, 4 local 18	atelierdasilvaabad@gmail.com	www.dasilvaabad.es	40,405817	-3,883624	Urbanizaciones y Centros comerciales
Velsiniasegur (Asisa)	Agencia de seguros en Boadilla del Monte	Seguros	600002291			Avda. Isabel de Farnesio, 30 local C	mgarciada@tuasesorasisa.es	www.asisa.es	40,401583	-3,886784	Eje Nuevo Mundo/Isabel de Farnesio
Coplace Boadilla	Espacio coworking destinado a pymes, autónomos, freelance y profesionales que buscan una alternativa más flexible, económica y social en un ambiente agradable y productivo	Servicios	916327055			C/ Buenavista, 8	info@coplaceboadilla.com	www.coplaceboadilla.com	40,406919	-3,876319	Casco Antiguo
3D diy (Foto Impresión 3D)	El ARTE de experimentar se une a las NUEVAS TECNOLOGÍAS	Manualidades, Reciclaje	627928502			C/ Playa de los Astilleros. Urb. Valdecabañas	info@3ddiy.es	www.3ddiy.es	40,436759	-3,888769	Urbanizaciones y Centros comerciales
A Maze In 60	Disfruta con nosotros de la última tendencia en juegos, encerrado en una sala ¿conseguirás salir antes de finalizar el tiempo?	Ocio	912534089	673811245		C/ García Noblejas, 3	info@amazein60.com	www.amazein60.com	40,40441	-3,875698	Casco Antiguo





## PLATERBO



Verde con Matices	Un taller de flores donde soñar y dar rienda suelta a la imaginación	Floristerías, Viver	609442116			Ciudad Comercial Las Lomas. C/ Valle de Tormes, 2 local 46	info@verdeconmatices.com	www.verdeconmatices.com	40,431404	-3,899424	Urbanizaciones y Centros comerciales
Autodriver	Suministramos a nuestros clientes vehículos de ocasión y seminuevos de alta calidad, previamente revisados y grantizados	Automóviles	910663198	680758915		Avda. Condesa de Chinchón, 107, 1ª pl., local 1-2.1	comercial@autodriver.es	www.autodriver.es	40,399022	-3,892361	Eje Siglo XXI/Infante D. Luis
El Atelier de Sandra	Nos dedicamos a crear desde modelos exclusivos de Alta costura como vestidos de novia, primera comunión o vestidos de noche hasta costuras sencillas como bastillas, ajustes y remiendos	Textil	658301001			Avda. Nuevo Mundo, 5 bis, local 1	elatelierdesandra@gmail.com	www.elatelierdesandra.com	40,405377	-3,886056	Eje Nuevo Mundo/Isabel de Farnesio
Talleres Krepauto	Taller mecánico en Prado del Espino Boadilla del Monte	Automóviles	916165507	625592635		C/ Labradores, 12 nave 10	tallereskrepauto@gmail.com		40,394735	-3,846275	Prado del Espino
Plus Petrol Gasóleos A, B y C a Domicilio	Empresa distribución de Gasoil a domicilio	Distribución	918652087	652489509			pluspetrolgasoleos@hotmail.com				Comercio online y otras empresas
Mar de Costura	Mar, de Mar de Costura te ayudará en todas tus necesidades textiles, en cuanto a arreglos en general y confecciones	Tintorerías, Lavan	605946619			C/ Convento, 4	sara_boadilla@hotmail.com		40,406765	-3,877713	Casco Antiguo
EK Tattoo Studio	Diseño, elaboración y distribución de productos cosméticos de alta calidad para tratamientos y aplicaciones específicas	Tatuajes, Piercing	663331816	912 510 716		Avda. Siglo XXI, 13 local 24	info@easykits.es	www.easykits.es	40,406807	-3,900879	Eje Siglo XXI/Infante D. Luis
Fincas Castillo	Fincas Castillo es una administración de fincas preocupada por el bienestar de las comunidades de vecinos	Mantenimiento y	619012675			C/ Jacinto Benavente, 2	info@fincascastillo.com	www.fincascastillo.com	40,405125	-3,899269	Eje Siglo XXI/Infante D. Luis
Jkangarita Planner, producción de eventos	Descubre todas las posibilidades que podemos ofrecerte para hacer de tu celebración un día muy especial y además lo decoramos completamente a tu gusto	Espectáculos y Ev	605286685				jkangarita@gmail.com				Comercio online y otras empresas
Mana Break eSports Gaming Coffe Bar	Un lugar en el que poder disfrutar de la visualización de torneos, eventos y acontecimientos relacionados con el mundo de los videojuegos y los eSports	Ocio	630204239			Avda. Siglo XXI, 13 local 6	contacto@manabreak.es	www.manabreak.es	40,40681	-3,900877	Eje Siglo XXI/Infante D. Luis
Oficina Comercial SegurCaixa Adeslas	Compañía de seguros en Boadilla del Monte	Seguros	916324078	916331597		Avda. Nuevo Mundo, 9	oficina@segurosboadilladelmonte.com	www.segurosboadilladelmonte.com	40,405408	-3,886371	Eje Nuevo Mundo/Isabel de Farnesio
AFESPA Administración de Fincas	Somos administración de fincas desde el año 2003	Mantenimiento y	916327340			C.C. El Palacio. C/ Mártires, 35 local 26 bis	info@afespa.com	http://www.afespa.com/	40,409674	-3,880395	Urbanizaciones y Centros comerciales







**PLATERBO**



Neumáticos Milla 0	Taller mecánico SERVICIO INTEGRAL COCHES Y MOTOS	Automóviles	916320244	607080235		Avda. Nuevo Mundo, 3	neumaticosmilla0@gmail.com	https://www.facebook.com/neumaticosbaratosboadilla/	40,40573	-3,888064	Eje Nuevo Mundo/Isabel de Farnesio
Gimnastic Academy	Nuevo club de gimnasia artística en Boadilla. Si a tus hijos les encanta hacer volteretas, acrobacias, ruedas,... Este es el sitio ideal para que desarrollen todo ese talento	Ocio	607770767			C/ Santa María de la Cabeza, 22	infogimboadilla@gmail.com		40,398859	-3,892446	Eje Siglo XXI/Infante D. Luis
ALV Puertas Automáticas, S.L.	Proveedor de puertas para garaje en Boadilla del Monte	Instalaciones	916331661			Avda. Isabel de Farnesio, 29 local 6	alvpuestasautomaticas@gmail.com		40,401779	-3,886725	Eje Nuevo Mundo/Isabel de Farnesio
Amadecor	Confeccionamos todo tipo de cortinas, paneles japoneses, estores, enrollables, tapicería integral, atención en casa del cliente, sin pasar por tienda	Textil	916323219	606088197		C/ Juan Carlo I, 21	mapipozuelo@gmail.com	www.amadecor.com	40,407023	-3,877831	Casco Antiguo
Ana Urgel	Zapatería en Boadilla del Monte	Zapaterías y Repa	916339215			Avda. Siglo XXI, 10 local 1	anaurgel@gmail.com	https://zapateria-ana-urgel.negocio.site	40,406468	-3,897954	Eje Siglo XXI/Infante D. Luis
Hercotex	Oficinas de empresa en Boadilla del Monte	Textil	914633967			C/ Forjadores, 25	info@hercotex.com	www.hercotex.com	40,393023	-3,848182	Prado del Espino
Tintorería y Arreglos Fani	Tienda de ropa en Boadilla del Monte	Tintorerías, Lavan	916336708	678705176		Avda. Siglo XXI, 9	tintoreriayarreglos@gmail.com		40,405069	-3,895438	Eje Siglo XXI/Infante D. Luis
BCS Arroyo Motor Selected	PARA TODO LO QUE TU VEHÍCULO NECESITA!	Automóviles	913515863	689731950		C.C. Montepíncipe. Avda. Montepíncipe, 23	arroyomotor@arroyomotor.es	www.arroyomotor.es	40,412289	-3,842962	Urbanizaciones y Centros comerciales
Servac	Gestión del Centro, talleres, cursos, sendas guiadas...	Ocio	699434243			C/ Camino Viejo de Cobeña, 59	administracion@servac.com	www.servac.com	40,411764	-3,888903	Eje Siglo XXI/Infante D. Luis
Chamana	Moda y Complementos	Moda y Complem	680597145			Glorieta Virgen María, 4	cvicenter@telefonica.net		40,405433	-3,886671	Eje Nuevo Mundo/Isabel de Farnesio
Adosa 2 Proyectos e Inmobiliaria	Sacamos lo mejor de cada inmueble y hacemos que destaque, con el fin de que para alguien "sea su hogar ideal"	Inmobiliarias	910824356	654301755		Avda. Siglo XXI, 3 local 2	adosa2proyectos@gmail.com	https://www.adosa2.com/	40,404812	-3,893087	Eje Siglo XXI/Infante D. Luis
Élices Moto Racing	Taller de reparación y venta de motocicletas, scooters y quads de ocasión, especializado en motos de campo	Motocicletas	916331571	615309686		C/ Juan Carlos I, 10	info@elicesmotoracing.com	www.elicesmotoracing.com	40,404485	-3,87665	Casco Antiguo

NOMBRE: Sergio García Couso  
 FIRMADO DIGITALMENTE - Ayuntamiento de Boadilla del Monte - https://carpetaciudadano.ayuntamientoboadilladelmonte.org - CSV: 28660IDOC2AE515CB67104BB469F  
 PUESTO DE TRABAJO: E.P. COORDINADOR DE PROTECCION CIVIL  
 FECHA Y HORA DE FIRMA: 25/03/2024 13:15:21  
 HASH DEL CERTIFICADO: E671E7644A2F0CF3AEAA278DDDB24E75423BEFDC





PLATERBO



Sara Madrigal Home	Nos enfocamos en lad cortinas y decoración del hogar, también contamos con ropa de cama y mucho más	Mobiliario, Interi	605 58 19 40			Avd Siglo XXI, 10 local 4		40,40617	-3,897239	Eje Siglo XXI/Infante D. Luis	
C.C. Ciudad Comercial Las Lomas	Centro comercial de Boadilla del Monte	Galerías y Centro	916322298	695400922		C/ Valle del Tormes, 2	cclomas@bomontec.net	40,428068	-3,89858	Urbanizaciones y Centros comerciales	
Zalo Floristería	Floristería en Boadilla del Monte	Floristerías, Viver	919356156	691010678		Avd Isabel de Farnesio, 18 local 5	zalo.flores@hotmail.com	www.zalofloristeria.com	40,401569	-3,886671	Eje Nuevo Mundo/Isabel de Farnesio
Marieta	Tienda de ropa multimarca en Boadilla del Monte	Moda y Complem	639 30 03 14			Avd Infante Don Luis, 3 Local 4		https://www.instagram.com/marieta_tiendas/?hl=es	40,409044	-3,895193	Eje Siglo XXI/Infante D. Luis
Lola Asensio Decoración e Interiorismo	Te ofrecemos el servicio y asesoramiento para todo tipo de proyectos de decoración, basado en nuestra creencia de que el estilo está al alcance de todos	Mobiliario, Interi	91 633 97 61	665 77 13 64		Av. Infante Don Luis, 5, Local 1	l.asensioddecoracion@hotmail.com	www.lolaasensioddecoracion.com	40,408912	-3,895168	Eje Siglo XXI/Infante D. Luis
HANA Floristería y Complementos	La combinación perfecta, la belleza de las flores y complementos	Moda y Complem	635 20 10 27			Avd Infante Don Luis, 5, local 8	info@hanafloristeria.com	www.hanafloristeria.com	40,407778	-3,895941	Eje Siglo XXI/Infante D. Luis
Deutsche Bank	Banco en Boadilla del Monte	Bancos	916 33 58 60			Avd Infante Don Luis, 8		www.country.db.com/spain/	40,407352	-3,895996	Eje Siglo XXI/Infante D. Luis
Autoescuela Gala	¿Qué quieres conducir?	Autoescuelas	910 32 00 32	656569792		Avda. Siglo XXI, 10	boadilla@autoescuelagala.com	https://autoescuelagala.com	40,407077	-3,900215	Eje Siglo XXI/Infante D. Luis
Formas · Muebles a medida	Tienda de muebles en Boadilla del Monte	Mobiliario, Interi	916 34 14 10	659 002 711		Avda. Siglo XXI, 16	boadilla@formas.es	https://formas.es/tiendas-formas/tienda-boadilla/	40,407165	-3,900455	Eje Siglo XXI/Infante D. Luis
Yüdy	Tienda de ropa de mujer en Boadilla del Monte	Moda y Complem	910111942			Avda. Siglo XXI, 6			40,405621	-3,895662	Eje Siglo XXI/Infante D. Luis
Verde y Manganese Taller	Taller profesional de enseñanza	Bellas Artes	613145966			C.C. Giraldo I. C/ Trujillo, 2 local 22	verdeymanganese@gmail.com		40,405613	-3,883131	Urbanizaciones y Centros comerciales
Partyando	Venta de globos y decoración de eventos, fiestas, bautizos, comuniones, etc. con globos	Espectáculos y Ev	610551582			C/ Valle de Tormes, 2, local 30-31, C.C. Las Lomas	info@partyandoevents.com	www.partyandoevents.com	40,431467	-3,899523	Urbanizaciones y Centros comerciales
Pajarraca Madrid	Decora momentos. Despierta emociones. Elige las flores que más te gusten para decorar tu hogar o para regalar	Floristerías, Viver	670 61 81 90	91 055 73 45		Av. Julio Fuentes, 12	zoamartinez@dverd.es	www.pajarracamadrid.com	40,422269	-3,895404	Viñas Viejas
Cámbara Decoeventos	Decoración de eventos. Especialistas en grandes montajes	Ocio	658989842			C/ Santillana del Mar, 12	info@cambaradecoeventos.com	www.cambaradecoeventos.com	40,403346	-3,880266	Casco Antiguo

NOMBRE: Sergio García Couso  
 PUESTO DE TRABAJO: E.P. COORDINADOR DE PROTECCION CIVIL  
 FECHA Y HORA DE FIRMA: 25/03/2024 13:15:21  
 HASH DEL CERTIFICADO: E671E7644A9F0CF3AEAA078DD824E754238EFD0  
 Documento firmado digitalmente - Ayuntamiento de Boadilla del Monte - https://carpetadigitaldelmonte.org - CSV: 28660IDOC2AE515CB67104BB469F





**PLATERBO**



DI-AUTOS	Ponemos a tu disposición las herramientas más avanzadas para el diagnóstico y reparación de cualquier tipo de avería en todos los sistemas de tu vehículo	Automóviles	916327842	662653800		C/ Trujillo, 4	web@diautos.es	www.diautos.es	40,405057	-3,883216	Urbanizaciones y Centros comerciales
La Clínica del Vestido	Nuestra experiencia para tus Prendas	Moda y Complem	603293290			C.C. El Palacio. Ctra. de Majadahonda (M-516), 50, local 13			40,410326	-3,885212	Urbanizaciones y Centros comerciales
Inmofloor	Compra/venta de inmuebles y parcelas.&nbsp;Financiación de hasta el 100 %.&nbsp;Certificado energético gratuito.&nbsp;Cobro de alquiler garantizado (1er trimestre gratuito).&nbsp;Alta en todos los servicios.&nbsp;Reformas y obra nueva.&nbsp;Instalación placas solares	Inmobiliarias	913892311			C/ Isabel II, 26	info@inmofloor.com	www.inmofloor.com	40,409019	-3,881092	Casco Antiguo
Mimamoda	Tienda de Moda y complementos en el casco antiguo de Boadilla del Monte	Moda y Complem	910515415			Ctra. de Majadahonda, 40			40,40366	-3,886671	Casco Antiguo
Locutorio Point K	Locutorio, Llamadas Internacionales, Recargas, Envíos de Dinero, Tarjetas Internacionales, Impresión	Servicios	632813383	916322832		Ctra. de Majadahonda, 32	tpuntok@gmail.com		40,407459	-3,879848	Casco Antiguo
Electromecánica Martínez	Servicio de reparación de motores eléctricos en Boadilla del Monte	Automóviles	916330540			Ctra. de Majadahonda, 4			40,405294	-3,877316	Casco Antiguo
Wash & Go Lavandería Autoservicio	Ofrecemos un autoservicio de lavado y secado de prendas en lavadoras y secadoras de gran capacidad, con productos de primera calidad (detergente Ariel y suavizante Lenor) en tan solo 30 minutos	Tintorerías, Lavan	695106969			Ctra. de Majadahonda, 14		http://www.lavanderiaboadilla.com/#	40,405711	-3,878002	Casco Antiguo
Esteban Motor	Somos profesionales con muchos años de experiencia en el sector y sistemáticamente formados en las más novedosas tecnologías lo cual nos permite garantizarle, la resolución de cualquier intervención sobre su vehículo de la manera más profesional	Automóviles	916320721	669079402		Ctra. de Majadahonda, 24		www.estebanmotor.es	40,406013	-3,878088	Casco Antiguo
Inmofloor	Nuestro proyecto eres tú, queremos iniciar esta aventura contigo de principio a fin. El mundo de la inmobiliaria esta cambiando y nosotros con él.&nbsp;	Inmobiliarias	630055755	913892311		C/ Isabel II, 26	fermin@inmofloor.com	www.inmofloor.com	40,409798	-3,881262	Casco Antiguo
Urbanfincas	Disfrute de su vivienda dejando su administración en las mejores manos, experimentadas y de confianza	Inmobiliarias	916797838			Avda. Nuevo Mundo, 9	urbanfincas@urbanfincas.com	www.urbanfincas.com	40,405599	-3,889195	Eje Nuevo Mundo/Isabel de Farnesio
Textura	Ropa de cama y productos textiles para el hogar en tienda de decoración con colecciones de diseño propio	Textil	916320884			Avda. Siglo XXI, 4	info@textura-interiors.com	www.textura-interiors.com	40,405366	-3,893902	Eje Siglo XXI/Infante D. Luis
Cuini	Marca especializada en complementos de moda infantil	Moda y Complem	913516045			C.C. Montepríncipe. Avda. Montepríncipe, 23, local 9	info@cuini.com	www.cuini.com	40,412811	-3,844023	Urbanizaciones y Centros comerciales

NOMBRE: Sergio García Couso  
 PUESTO DE TRABAJO: E.P. COORDINADOR DE PROTECCION CIVIL  
 FECHA Y HORA DE FIRMA: 25/03/2024 13:15:21  
 HASH DEL CERTIFICADO: E671E7644A0F0CF3AEAC78DBDB24E7542C3BEFDC  
 Firmado Digitalmente - Ayuntamiento de Boadilla del Monte - https://carpetadudadano.ayuntamientoboadilladelmonte.org - CSV: 28660IDOC2AC9173D27CE5B9439D





## PLATERBO



Comoquieras	Empresa dedicada a la impresión y personalización de prendas: camisetas, sudaderas, ropa laboral, bordados, tazas, gorras, delantales...	Textil	916798922			Avda. Isabel de Farnesio, 34 bis, local 4	info@comoquieras.net	www.comoquieras.net	40,399504	-3,884718	Eje Nuevo Mundo/Isabel de Farnesio
Bankinter	Vente a Bankinter sin pasar por Bankinter. Trae tus cuentas, recibos, fondos, etc., sin moverte de aquí	Bancos	916 33 88 87			Avda. Infante Don Luis, 14		https://www.bankinter.com/banca/inicio	40,404265	-3,897136	Eje Siglo XXI/Infante D. Luis
Algo para ti	Todas las semanas renovamos, trato personalizado, colecciones exclusivas	Moda y Complementos	916391698	640205305		C.C. Mirabal. C/ Monte Amor, 2 local 4	alpati.2014@gmail.com	www.algoparatishop.es	40,413483	-3,89799	Urbanizaciones y Centros comerciales
Bendita Velita	Velas de cera de soja artesanales hechas a mano en Boadilla del Monte	Manualidades, Regalos	698222520				info@benditainocencia.com	www.benditainocencia.com			Comercio online y otras empresas
Animal Workers	Proveedor de equipos audiovisuales en Boadilla del Monte	Gestión de Eventos	689 06 34 86			Ciudad Comercial Las Lomas. C/ Valle de Tormes, 2 local 108	info@animalbrothersfilms.com	www.animalcoworking.com	40,43122	-3,898977	Urbanizaciones y Centros comerciales
Inmobiliaria Begara luxury real estate	Asesoramos, gestionamos y mediamos en el proceso de compraventa de inmuebles de LUJO en las urbanizaciones más elitistas de la zona noroeste de Madrid	Inmobiliarias	916333554	607078015		C/ Valle del Sella, 2, local 8	contacto@begararealestate.com	www.begaraluxuryrealestate.com	40,456447	-3,929704	Urbanizaciones y Centros comerciales
Nitrocycles	Motor Company // Taller multimarca: puesta a punto, personalización y transformación	Motocicletas	914596564	687514068		C/ Impresores 32, nave 4	nitrocycle14@gmail.com	www.nitrocycles.es	40,396111	-3,842449	Prado del Espino
PadelOferta	Tienda de artículos deportivos, especializados en pádel y tenis. Las mejores marcas a los mejores precios	Bicicletas y Equipos	911299062	654537858		Avda. Condesa de Chinchón, 107	speralta@republicspace.com	www.padeloferta.es	40,398856	-3,892508	Eje Siglo XXI/Infante D. Luis
N&M Home	Inmobiliaria en Boadilla del Monte	Inmobiliarias	910709231	640361384		C.C. Zoco de Boadilla. C/ Santillana del Mar, 14, local 11	nuria@nmhome.es	www.nmhome.es	40,404859	-3,880083	Urbanizaciones y Centros comerciales
Azento Home	Nos ponemos a tu disposición para hacer realidad tus ideas y ayudarte a convertir tu casa en el hogar que has soñado	Mobiliario, Interiores	682412236	648560121		C/ Impresores, 20	info@azentohome.com	www.azentohome.com	40,39622	-3,845708	Prado del Espino
Kutxabank	Oficina bancaria en Boadilla del Monte	Bancos	916324900			C/ Mártires, 31		https://clientes.kutxabank.es/es/oficinas/madrid/boadilla-del-monte/martires-31-0529.html	40,409134	-3,87886	Casco Antiguo
Le Boutik Madrid	Moda, Complementos, Decoración y Diseño de Interiores	Moda y Complementos	646798987			Avda. Condesa de Chinchón, 107	info@leboutik.es	https://leboutik.es/	40,398856	-3,892508	Eje Siglo XXI/Infante D. Luis





**PLATERBO**



Alma en Pena	Venta de calzado online	Zapaterías y Repa	917325958	915276373		C/ Forjadores, 1	atencioncliente@almaenpena.es	https://almaenpena.es/	40,393146	-3,850489	Prado del Espino
Luzco iluminación	Empresa especialista en iluminación comercial con más de 30 años de trayectoria desarrollando el proyecto desde el punto de partida hasta la llave en mano	Instalaciones	916322002	649288509		C/ Artesanos. Naves nº6- 7-8	r.loro@luzco.es	www.luzco.es	40,392476	-3,850246	Prado del Espino
REXEL	Uno de los líderes nacionales de la distribución de productos y servicios sostenibles e innovadores para la automatización, el suministro técnico y la gestión energética	Suministros Indu	915894100			C/ Labradores, 4 parcela 16	boadilla@rexel.es	www.rexel.es	40,394775	-3,849485	Prado del Espino
Parabrisas Express	Reparación y sustitución de lunas de coches de todas las marcas, modelos y antigüedad	Automóviles	913152209			C/ Artesanos, 14	oficina.pex@parabrisasexpress.com	www.parabrisasexpress.com	40,392074	-3,849591	Prado del Espino
Vitawash	Lavado De Coches en BOADILLA DEL MONTE	Automóviles	656886873			C/ Impresores, 10		https://vitawash.negocio.site/?utm_source=gmb&utm_medium=referral	40,396176	-3,846674	Prado del Espino
BUGARAJE	Reparación Integral • Chapa y pintura • Mecánica • Electricidad • Lunas • Diagnóstico • Vehículo de sustitución • Servicio de recogida y entrega	Automóviles	915157897	626857874		C/ Artesanos, 3	info@bugaraje.com	www.bugaraje.com	40,392827	-3,850021	Prado del Espino
Grúas Jorge	Servicio de remolque en Boadilla del Monte	Servicios	628711786	669773525		C/ Artesanos, 37			40,392326	-3,849778	Prado del Espino
Dispackaging	Somos una empresa con una amplia experiencia en el troquelado y pegado de todo tipo de materiales	Editoriales	916322056			C/ Artesanos, 39/40	dispackaging@dispackaging.com	www.dispackaging.com	40,392537	-3,850282	Prado del Espino
Talleres Viajar Boadilla	Especialistas en mecánica del automóvil, electrónica y en chapa y pintura. Más de 25 años de experiencia nos avalan	Automóviles	916327921			C/ Labradores, 16	talleresviajar@gmail.com		40,395993	-3,844165	Prado del Espino
Team PLV	Coloca tu producto en el lugar que se merece. Diseñamos, Fabricamos e Instalamos material para el Punto de Venta	Mobiliario, Interi	916308840			C/ Forjadores, 30	team@teampyv.com	www.teampyv.com	40,392934	-3,848369	Prado del Espino
Vilagallo	Comercio de moda online	Moda y Complem	916331767			C/ Carpinteros, 16	eshop@vilagallo.es	www.vilagallo.es	40,394128	-3,850042	Prado del Espino
Industrial Neotex	Ofrecemos equipamiento para aviación, trenes y barcos	Textil	916324391			C/ Forjadores	leticia.llamas@neotex.com	www.neotex.com	40,393274	-3,849899	Prado del Espino

NOMBRE: Sergio García Couso  
 FIRMADO DIGITALMENTE - Ayuntamiento de Boadilla del Monte - https://carpetadadano.ayuntamientoboadilladelmonte.org - CSV: 28660IDOC2AE515CB67104BB469F  
 PUESTO DE TRABAJO: E.P. COORDINADOR DE PROTECCION CIVIL  
 FECHA Y HORA DE FIRMA: 25/03/2024 13:15:21  
 HASH DEL CERTIFICADO: E671E7644A2F0CF3AEAA278DBD24E754238BFD





## PLATERBO



Verosol Ibérica	Cada tipo de tejido tiene sus propios valores de control solar, lo que significa que cada variante permite otro grado de luz y temperatura	Textil	916322384			C/ Forjadores, 12	verosol@verosol.es	www.verosol.es	40,39324	-3,849914	Prado del Espino
Administración de Lotería	Tienda de lotería en Boadilla del Monte	Estancos y Admo	-			C/ Juan Carlos I, 53			40,407416	-3,879493	Casco Antiguo
Ibercaja	Banco en Boadilla del Monte	Bancos	916332211			Avda. Adolfo Suárez, 17	contactcenter@grupobmn.es	www.ibercaja.es	40,40754	-3,873904	Casco Antiguo
Cerrajería Aguado		Servicios	607413696			C.C. Giraldo I. C/ Alberca, 5 local 28	cerrajeria@cerrajeriaaguado.com	www.cerrajeriaaguado.com	40,405637	-3,883967	Urbanizaciones y Centros comerciales
Vigilo	Vigilo es una empresa multinacional líder del sector que ofrece a sus clientes la última tecnología y amplia cobertura de servicio a través de las redes multioperador	Servicios	911010048			C.C. Giraldo II. C/ Trujillo, 4, oficina 19, planta alta	comercial@vigilo.es	www.vigilo.es	40,405438	-3,883709	Urbanizaciones y Centros comerciales
Capricho's. Loterías y Apuestas del Estado	Administración de lotería y ricos productos y alimentos de Asturias, León y Cantabria	Estancos y Admo	916324473			Avda. Isabel de Farnesio, 23	pablogpanero@yahoo.es	www.caprichosdelnorte.es	40,402151	-3,886412	Eje Nuevo Mundo/Isabel de Farnesio
El Mercado De Las Cucas	Auténticas gangas Vintage y de época... muebles, decoración, ropa, accesorios...	Mobiliario, Interi	629718997			Ciudad Comercial Las Lomas. C/ Valle de Tormes, 2	mercadodelascucas@gmail.com	http://www.elmercadodelascucas.com/	40,431194	-3,89888	Urbanizaciones y Centros comerciales
Autoescuela Malasaña	Autoescuela, Boadilla del Monte. Centro de Recuperación de Puntos	Autoescuelas	914939752			C.C. Zoco de Boadilla. C/ Santillana del Mar, 14	info@aemalasangana.com	https://www.aemalasangana.com/	40,404962	-3,88004	Urbanizaciones y Centros comerciales
Finatech	Profesionales altamente comprometidos y cualificados para dar un Servicio 360 grados durante todo el proceso Inmobiliario o de Inversión	Inmobiliarias	910564286	680510677		C.C. Zoco de Boadilla. C/ Santillana del Mar, 14 local 8	arodriguez@finatech.es	http://finatech.es/	40,404876	-3,880169	Urbanizaciones y Centros comerciales
Go!	En Boadilla Zoco encontrarás nuestras aulas de GO! Autoescuelas, donde podrás aprender de expertos en conducción ofreciéndote los mejores cursos y clases prácticas de conducir	Autoescuelas	916326756			C.C. Zoco de Boadilla. C/ Santillana del Mar, 14	gestion@goautoescuelas.es	https://goautoescuelas.es/autoescuelas/boadilla-zoco/	40,404892	-3,880163	Urbanizaciones y Centros comerciales
Quality Housing	Nuestro mejor producto son los clientes, cuidar al máximo la gestión del detalle es nuestro punto fuerte, con una excelente coordinación de la operación. Es por ello que no somos una agencia inmobiliaria tradicional. Somos Agentes Personales	Inmobiliarias	687065201			C.C. Zoco de Boadilla. C/ Santillana del Mar, 14 local 14	info@qualityhousing.es	www.qualityhousing.es	40,404871	-3,880105	Urbanizaciones y Centros comerciales
IBERBAUTEK,S.L.	Mobiliario de exterior, tarimas de terrazas, cenadores, cerramientos, pavimentos. Material 100% plástico reciclado, libre de mantenimiento	Mobiliario, Interi	914497579	676915049		C/ Vallefranco, 58	iberbautek@iberbautek.com	www.iberbautek.com	40,441487	-3,901649	Urbanizaciones y Centros comerciales





## PLATERBO



Juan Enrique Hernando Asesor Financiero	Protección personal en Boadilla del Monte	Seguros	600838405			C/ Pedro Laín Entralgo, 3	juanenrique.hernando@exclusiv.axa.es	www.axa.es	40,423681	-3,897227	Urbanizaciones y Centros comerciales
"equipa" "miDescanso"	Colchonería en Boadilla del Monte	Colchonerías	911281414	609271200		C/ Hernán Cortés, 13 Bajo 15	equipa@equipaof.com	www.facebook.com/profile.php?id=100057042832750	40,414436	-3,917968	Eje Siglo XXI/Infante D. Luis
Sportium Apuestas Corner en Salon De Juegos Monte Boadilla	Descubre una nueva concepción del mundo de las apuestas deportivas. Con Sportium tendrás las mejores cuotas y el mejor trato en los establecimientos	Apuestas	900447744			C/ Mártires, 3	socialmedia@sportium.com	https://somos.sportium.es/sportium-en-salon-de-juegos-monte-boadilla-e48ef03aab19	40,406505	-3,875675	Casco Antiguo
Lavado de Coches GeckoMax	Lavados, tratamiento de limpieza profunda en tapicería (tela o cuero), silla del bebé, cristales/lunas, desodorización, eliminador de olores, desinfección con ozono, limpieza de motor con vapor, pulitura de faros, llantas y de carrocería	Automóviles	615773329			Ctra. de Majadahonda, 32	lavado@geckomax.es	http://lavado.geckomax.es/	40,406277	-3,878581	Casco Antiguo
Spacio4 Luxury Homes	Spacio4 es la respuesta a todas sus necesidades en el sector inmobiliario: venta de obra nueva, viviendas, alquiler y un amplio stock de viviendas de lujo. Servicio de Personal Shopper Inmobiliario	Inmobiliarias	619147613			Glorieta Virgen de las Nieves, 4, local 2	info@spacio4.com	www.spacio4.com	40,403072	-3,884954	Eje Nuevo Mundo/Isabel de Farnesio
Lavado de coches GeckoMax	Lavado y detailing de vehículos	Automóviles	615773329			Carretera de Majadahonda, 32	lavado@geckomax.es	www.boadillacarwash.com	40,396615	-3,896271	Casco Antiguo
Bamago Creaciones	Ilustraciones en grafito, invitaciones de cumpleaños, bodas, recordatorios de comunión, etc.	Manualidades, Re	609214864			C/ Valle de Tormes, 2, local 77	creaciones@bamago.es	http://www.bamago.es	40,407059	-3,89843	Urbanizaciones y Centros comerciales
Lucía Carmona Accesories		Manualidades, Re	657836537			c/ Severo Ochoa, 9, bloque 4, bajo A	sandra19ro@hotmail.com		40,394378	-3,887615	Comercio online y otras empresas
Tintorerías y Lavanderías Pressto	Tintorería, lavandería y planchado para prendas de vestir, ropa del hogar, alfombras o piel. Especialistas en manchas	Tintorerías, Lavan	913858200	645858283		c/ Francisco Tomás y Valiente, s/n	7240452@pressto.com	www.pressto.es	40,403824	-3,888044	Viñas Viejas
Inmobiliaria Inmoboadilla	Es una empresa local con más de 25 años de experiencia en el sector inmobiliario, con amplia cartera de clientes y especialistas en homestaging para potenciar las ventas	Inmobiliarias	639556919			Avda. Condesa de Chinchón, 107	info@inmoboadilla.es	www.inmoboadilla.es	40,398758	-3,896799	Eje Siglo XXI/Infante D. Luis
Inés Mazarrasa	Coaching individual o colectivo para tu ámbito profesional o personal	Servicios	607181107			C/ Calvo Sotelo, 10, 1ºB	welcome@inesmazarrasa.com	www.inesmazarrasa.com	40,415359	-3,887787	Casco Antiguo
Ordenmania	Especializados en optimizar el espacio disponible, adaptando a los gustos y necesidades de cada cliente y manteniendo siempre un gran sentido estético	Servicios	605579738				info@ordenmania.es	www.ordenmania.es			Comercio online y otras empresas





PLATERBO

Boadilla  
del Monte  
AYUNTAMIENTO

## ANEXO 5.1. CATÁLOGO DE EMPRESAS QUE DISPONEN DE PLAN DE AUTOPROTECCIÓN

Se procede a listar los PAU existentes de las empresas y entidades en Boadilla del Monte:

- Pabellón Príncipe D. Felipe
- CEIP Ágora
- CEIP Federico García Lorca
- CEIP José Bergamín
- CEIP Teresa Berganza
- CEIPSO Príncipe Don Felipe
- E.I. Achalay
- E.I. Romancillos
- E.I. Tákara
- I.E.S. Máximo Truebal.
- E.S. Ventura Rodríguez.
- Colegio Quercus.
- Colegio Helade.
- Colegio Virgen del Pilar.
- Colegio Highlands los Fresnos.
- Colegio Casvi.
- Colegio Trinity Collegue.
- Facultad de Informática de Montegancedo.
- Residencia Virgen del Pilar.
- Residencia Altagracia.
- Residencia Sergesa.
- Piscina Municipal Cubierta.
- Gimnasio Beone.
- C.D.M. Condesa de Chinchón.
- C.D.M. Ángel Nieto.
- C.D.M. Rey Felipe VI.
- Túneles M 50 (Valdepastores).
- Correos c/ Orotava.
- Punto limpio.
- Servicio Sociales de Lavandería (LAVECO).
- Metro ligero oeste.
- Subestación Boadilla (IBERDROLA).
- Centro Salud Condes de Barcelona.
- Hospital Montepíncipe.
- Carrefour Market.
- Mercadona (c/ Infante Don Luis, 20).
- Estación de Servicio Cepsa M 501.
- Estación de Servicio (Avd. Condesa de Chinchón).
- Estaciones de Servicio (M 513 Km 6.800 ambos lados).

HASH DEL CERTIFICADO:  
E67E7E7644A2FCF33E9A6C78DBD24E7642C38EFD

HORA DE FIRMA:  
13:16:21

FECHA Y  
25/03/2024

PUESTO DE TRABAJO:  
E.P. COORDINADOR DE PROTECCION CIVIL

NOMBRE:  
Sergio García Couso

Firmado Digitalmente - Ayuntamiento de Boadilla del Monte - <https://carpetaciudadano.ayuntamientoboadilladelmonte.org> - CSV: 28660IDOC2AC9173D27CE5B9439D







PLATERBO

Boadilla  
del Monte  
AYUNTAMIENTO

## ANEXO 6. FICHAS DE NOTIFICACIÓN DE INICIO / FIN DE LA EMERGENCIA

### PROTOCOLO DE NOTIFICACIÓN DEL INICIO Y DESARROLLO DE LA EMERGENCIA

De	Cargo
Tfno. de contacto	Fax de contacto
Para JEFE/AS DE SALA DE MADRID 112	
<u>LOCALIZACIÓN DEL SUCESO</u>	
Municipio	
Lugar	
Fecha	Hora inicio
Tipo de Emergencia	
OTRAS EMERGENCIAS ASOCIADAS	
<u>NIVEL DECLARADO</u>	<input type="checkbox"/> Preemergencia      HORA _____ <input type="checkbox"/> Emergencia                      NIVEL _____
<u>CARACTERÍSTICAS DEL SUCESO</u>	
Localización del suceso	
Daños materiales	
Daños personales	
Daños al medio ambiente	
<u>MEDIDAS URGENTES ADOPTADAS</u>	
<u>NECESIDADES</u>	
<u>OBSERVACIONES</u>	
A la atención del Jefe/a de Sala del 112 – Fax: 917 99 54 08	

NOMBRE: Sergio García Couso  
 PUESTO DE TRABAJO: E.P. COORDINADOR DE PROTECCION CIVIL  
 FIRMA: \_\_\_\_\_  
 FECHA Y HORA DE FIRMA: 25/03/2024 13:16:21  
 HASH DEL CERTIFICADO: E671E7644A2FCFC38EAAC78DD824E7642C38EFD  
 Firmado Digitalmente - Ayuntamiento de Boadilla del Monte - <https://carpetaciudadano.ayuntamientoaboadilladelmonte.org> - CSV: 28660IDOC2AC9173D27CE5B9439D





PLATERBO

Boadilla  
del Monte  
AYUNTAMIENTO**PROTOCOLO DE NOTIFICACIÓN DEL FIN DE LA EMERGENCIA**

De

Cargo

Tfno. de contacto.

Fax de contacto

Para

**LOCALIZACIÓN DEL SUCESO**

Municipio

Lugar

Fecha

Hora inicio

Tipo de Emergencia

OTRAS EMERGENCIAS ASOCIADAS

**MEDIDAS ADOPTADAS DURANTE LA EMERGENCIA****DAÑOS****HORA DE FIN DE LA EMERGENCIA** (fecha en su caso)**MEDIDAS REHABILITADORAS NECESARIAS****AYUDAS NECESARIAS**

A la atención del Jefe/a de Sala del 112 – Fax: 917 99 54 08



## PLATERBO



**Boadilla  
del Monte**  
AYUNTAMIENTO

## ANEXO 7. DIRECTORIO TELEFÓNICO

Nombre	Cargo	Teléfono	Entidad
Don Javier Úbeda Liébana	Alcalde-Presidente		
Don Jesús Egea Pascual	Primer Teniente de Alcalde		
Don Javier González Menéndez	Segundo Teniente de Alcalde		
Doña Sara de la Varga González	Tercera Teniente de Alcalde		
Don David Mesa Vargas	Cuarto Teniente de Alcalde		
Don Ignacio Pablo Miranda Torres	Concejal-delegado de Movilidad y Transportes y de Sanidad y Consumo	916349311	
María Luz de Baldasano Valdés	Concejala delegada de Urbanismo, Vivienda y Mantenimiento y Limpieza de edificios.		Municipal
Don José Rafael De la Paliza Calzada	Concejal-delegado de Mantenimiento de la Ciudad y Proximidad en casco antiguo y sectores.		
Purificación Pizarro Cabrera	Concejala-delegada de Gestión Ambiental y del Monte y Zonas Verdes, y de Festejo		
María Garmendia Martín	Concejala-delegada de Presidencia, Comunicación y Relaciones Institucionales		
Sergio García Couso	Coord. DEL servicio de emergencias municipal y técnico municipal de P.C.	629551865	
Bomberos	Jefe parque de Bomberos Pozuelo	917995189	

NOMBRE: Sergio García Couso  
Firmado Digitalmente - Ayuntamiento de Boadilla del Monte - <https://carpetaciudadano.ayuntamientoboadilladelmonte.org> - CSV: 28660IDOC2AC9173D27CE5B9439D

PUESTO DE TRABAJO: E.P. COORDINADOR DE PROTECCION CIVIL  
FECHA Y HORA DE FIRMA: 25/03/2024 13:15:21  
HASH DEL CERTIFICADO: E671E7644A2FCF33EAA7C78DD24E7642C38EFD





## PLATERBO



Nombre	Teléfono	Entidad
Agencia EFE	91 346 71 00	Estatal
Atención de emergencias sociales (SITADE)	91 593 05 82 900 100 333	Comunidad de Madrid
Bomberos	112	Comunidad de Madrid
BOE	913841624	Estatal
BOCM	91 702 76 10	Comunidad de Madrid
Cadena SER (Corresponsal)	617 255 932	Estatal/C.M
Cadena COPE (Corresponsal)	645461726	Estatal/C.M
Canal de Isabel II (Averías 24 h)	901 51 25 12	C. Madrid
Centro control de tráfico	91 874 05 00	Estatal
Centro Local de Transfusiones sanguíneas	91 538 31 10	C. Madrid
Consorcio Regional de transportes de Madrid	91 580 35 90	C. Madrid
Delegación del Gobierno de Madrid	91 272 90 00	C. Madrid
Demarcación de carreteras del Estado	91 321 51 01	Estatal
Dirección General de P.C	91 537 31 00	Estatal
Gas natural (averías y urgencias)	900 750 750	Estatal
Iberdrola (24h)	901 202 020	Estatal
Repsol Butano/Repsol gas	901 121 212	Estatal
TVE	91 346 40 00	Estatal
Tele Madrid	91 512 82 00	C. Madrid

NOMBRE: Sergio García Couso  
 PUESTO DE TRABAJO: E.P. COORDINADOR DE PROTECCION CIVIL  
 FECHA Y HORA DE FIRMA: 25/03/2024 13:16:21  
 HASH DEL CERTIFICADO: E671E7644A2AFC33EAAAC78DD824E7642C38EFD  
 Firmado Digitalmente - Ayuntamiento de Boadilla del Monte - <https://carpetaciudadano.ayuntamientoboadilladelmonte.org> - CSV: 28660IDOC2AC9173D27CE5B9439D





## PLATERBO



### ANEXO 8. FICHAS DE IMPLANTACIÓN Y MANTENIMIENTO DEL PLAN

#### PROGRAMA DE IMPLANTACIÓN ENTRE LAS AUTORIDADES

El programa de implantación entre las Autoridades, integrantes de la estructura de dirección y entre los miembros de la Comisión Local de Protección Civil se desarrollará preferentemente en el trimestre posterior a la aprobación y homologación del PLATERBO, dejando registro de la realización de programa en la siguiente ficha:

Fecha/s	Tipo	Contenido	Dirigida
	Sesión de difusión	<b>PLATERBO</b>	Autoridades y responsables municipales
	Formación	<b>PLATERBO</b>	Miembros de la Comisión Local de Protección Civil e integrantes de la Estructura de Dirección

#### PROGRAMA DE IMPLANTACIÓN ENTRE LOS GRUPOS ACTUANTES

El programa de implantación de PLATERBO entre los Grupos de Acción, se desarrollará, una vez obtenga el mismo su aprobación y homologación y preferentemente, entre el primer y tercer mes en lo referente a su difusión, y entre el tercer y noveno mes, respecto a actuación, dejando registro de la realización de programa en la siguiente ficha:

Fecha/s	Tipo	Contenido	Dirigida
	Sesión de difusión		Jefes de los Grupos
	Reunión de trabajo y		Jefes de los Grupos
	Sesión de difusión		Integrantes de los
	Reunión de trabajo y		Integrantes de los



## PLATERBO



**Boadilla  
del Monte**  
AYUNTAMIENTO

### INFORMACIÓN A LA POBLACIÓN

Dada la necesidad de realizar de forma periódica sesiones informativas a la población, respecto del Plan Territorial de Protección Civil de Boadilla del Monte, PLATERBO, así como de riesgos específicos del municipio, a continuación, se incluye propuesta de formato para registro de dicho programa de sesiones informativas en la siguiente ficha de registro:

Sesión Informativa	Contenido	Observaciones	Fecha/s de realización
Plan Territorial de Protección Civil			
Inclencias invernales			
Inundaciones			
Transporte de mercancías peligrosas			
Riesgo Industrial			
Otros riesgos			

### OTRAS ACTUACIONES PARA LA IMPLANTACIÓN DEL PLAN (EJERCICIOS, SIMULACRO, ETC.)

Dada la necesidad de efectuar la implantación del Plan Territorial de Protección Civil de Boadilla del Monte, PLATERBO, se incluye formato para registro de Simulacros practicados en la siguiente ficha de registro:

Fecha/s	Tipo	Contenido	Dirigida a



## PLATERBO



### FICHAS DE MANTENIMIENTO DEL PLAN

Dada la necesidad de desarrollo de las actividades de mantenimiento del Plan Territorial de Protección Civil del Municipio de Boadilla del Monte, PLATERBO, se incluye formato para registro de las actividades de mantenimiento del plan que se programen en la siguiente ficha de registro:

Fecha/s	Tipo	Contenido	Dirigida a

NOMBRE: Sergio García Couso  
 Firmado Digitalmente - Ayuntamiento de Boadilla del Monte - <https://carpetaciudadano.ayuntamientoaboadilladelmonte.org> - CSV: 28660IDOC2AC9173D27CE5B9439D  
 PUESTO DE TRABAJO: E.P. COORDINADOR DE PROTECCION CIVIL  
 FECHA Y HORA DE FIRMA: 25/03/2024 13:15:21  
 HASH DEL CERTIFICADO: E671E7644A2FCF33EAAAC78DDDB24E7642C38EFD





PLATERBO



## ANEXO 9. MODELOS DE AVISOS A LA POBLACIÓN

### MODELO DE ALERTA

ATENCIÓN. Esto es un mensaje PREVENTIVO.

El Alcalde les comunica  
 que \_\_\_\_\_  
 La previsión afecta a

POR FAVOR, por su seguridad sigan las siguientes instrucciones:

---



---



---



---

GRACIAS POR SU COLABORACIÓN Y RECUERDEN QUE  
 “ES MEJOR PREVENIR QUE CURAR”.

NOMBRE: Sergio García Couso  
 PUESTO DE TRABAJO: E.P. COORDINADOR DE PROTECCION CIVIL  
 FECHA Y HORA DE FIRMA: 25/03/2024 13:15:21  
 HASH DEL CERTIFICADO: E67E7644A2F0C33EAAAC78DDDB24E7642C3BEFDC  
 Firmado Digitalmente - Ayuntamiento de Boadilla del Monte - <https://carpetaciudadano.ayuntamientoaboadilladelmonte.org> - CSV: 28660IDOC2AC9173D27CE5B9439D







PLATERBO



**MODELO DE ALARMA (PRIMERA INFORMACIÓN)**

ATENCIÓN, ATENCIÓN.

El Alcalde les comunica que \_\_\_\_\_  
en \_\_\_\_\_.

La situación está siendo controlada, REPETIMOS, la situación está siendo controlada.

POR FAVOR, mantengan la calma y NO se acerquen al suceso.

Por su seguridad sigan las siguientes instrucciones:

\_\_\_\_\_  
\_\_\_\_\_  
\_\_\_\_\_  
\_\_\_\_\_

Recibirán más información tan pronto como nos sea posible.

GRACIAS POR SU COLABORACIÓN.

NOMBRE: Sergio García Couso  
Firmado Digitalmente - Ayuntamiento de Boadilla del Monte - <https://carpetaciudadano.ayuntamientoboadilladelmonte.org> - CSV: 28660IDOC2AC9173D27CE5B9439D  
PUESTO DE TRABAJO: E.P. COORDINADOR DE PROTECCION CIVIL  
FECHA Y HORA DE FIRMA: 25/03/2024 13:15:21  
HASH DEL CERTIFICADO: E671E76442A2FCF33EAAAC78DDDB24E7642C38EFD





PLATERBO



## **MODELO DE ACTUALIZACIÓN DE INFORMACIÓN**

ATENCIÓN, ESTO ES UN MENSAJE INFORMATIVO.

La situación es la siguiente:

---

---

---

---

Recibirán más información tan pronto como nos sea posible.

Por su seguridad sigan las siguientes instrucciones:

---

---

---

---

GRACIAS POR SU COLABORACIÓN.

HASH DEL CERTIFICADO:  
E671E76442A2FCF33EAA78DDDB24E7642C38EFD

HORA DE FIRMA:  
13:16:21

FECHA Y  
25/03/2024

PUESTO DE TRABAJO:  
E.P. COORDINADOR DE PROTECCION CIVIL

NOMBRE:  
Sergio García Couso

Firmado Digitalmente - Ayuntamiento de Boadilla del Monte - <https://carpetaciudadano.ayuntamientoboadilladelmonte.org> - CSV: 28660IDOC2AC9173D27CE5B9439D





## AVISO 10. PREVENCIÓN Y MEDIDAS DE PROTECCIÓN

### **MEDIDAS DE PROTECCIÓN A LA POBLACIÓN**

Las medidas de protección a la población tienen por objeto evitar los efectos de una emergencia sobre los ciudadanos. Estas medidas se pueden concretar en:

- ✓ Medidas de Autoprotección. Se entiende por medidas de autoprotección al conjunto de medidas y actuaciones que se pueden tomar por parte de los particulares para que ante una situación de emergencia se pueda responder con rapidez y eficacia hasta la llegada de los servicios de emergencia.
 

Igualmente se consideran como medidas de autoprotección a los Planes de Autoprotección de aquellas actividades que necesiten disponer de ellos según Norma Básica de Autoprotección (Real Decreto 393/2007, de 23 de marzo).
- ✓ Medidas Preventivas
  - Control de accesos. Mediante el control de accesos se pretende el alejamiento de la población de las áreas de intervención y socorro, permitiendo sólo el acceso a los equipos que han de intervenir en dichas áreas. Igualmente se pueden practicar controles en los lugares por dónde deben acceder los equipos de emergencia, bien por las vías por donde debe trasladarse a los heridos hasta los centros sanitarios ó incluso en los lugares de albergue o alojamiento en los casos de alejamiento y evacuación. El control de accesos lo realizará el Grupo de Seguridad a indicación del Jefe/a del Puesto de Mando Avanzado.
  - Avisos a la población afectada (definidas en el capítulo 5).
  - Confinamiento (definidas en el capítulo 5). Recomendaciones:
    - Mantengan la calma.
    - Permanezcan dentro de los edificios hasta nuevo aviso.
    - No propaguen rumores o información exagerada sobre peligros o daños.
    - No bloqueen las líneas telefónicas.
    - No circulen por la calle.
    - Cierren herméticamente puertas y ventanas.
    - No intenten ir a buscar a ninguna persona, ni siquiera a sus hijos, en el colegio estarán seguros.
    - (Si la situación lo requiere) Corten los suministros de agua, luz y gas.
    - Ayuden a los más débiles.
    - (Si la situación lo requiere) Permanezcan atentos a próximos comunicados.



## PLATERBO



- (Si la situación lo requiere) Colaboren con los servicios públicos en el restablecimiento de la normalidad una vez pasada la emergencia.
- Alejamiento y evacuación (definidas en el capítulo 5). Recomendaciones:
  - Salgan todos urgentemente de sus casas y acudan al punto de reunión situado en \_\_\_\_\_ (escribir localización de los puntos de reunión).
  - No utilicen vehículos propios.
  - Si les es posible, ayuden a las demás personas a realizar la evacuación.
  - Lleven consigo la documentación personal, y las medicinas que necesiten.
  - Si existe algún impedido, llamen al 112 y esperen la llegada de una ambulancia.
  - Déjense orientar por los miembros de las Fuerzas y Cuerpos de Seguridad del Estado, Policía Local y Protección Civil.
  - Permanezcan atentos a próximos comunicados.
- Albergue (definidas en el capítulo 5)

### **MEDIDAS DE PROTECCIÓN A LOS BIENES**

- ✓ Las medidas de protección a los bienes tienen por objeto el rescate y/o conservación de bienes públicos y privados, siendo de especial importancia aquellas medidas encaminadas a proteger bienes de especial importancia cultural o material.
- ✓ Dentro de los grupos de acción, será el grupo de Apoyo Técnico el responsable de diseñar y llevar a cabo las medidas de protección que estimen oportunas en función de la emergencia.
- ✓ En el caso de que todo el municipio resulte o pueda resultar afectado por una emergencia, las medidas de protección a los bienes se realizarán según prioridad. En primer lugar, se protegerán los bienes públicos de especial valor (histórico, cultural, simbólico etc.), posteriormente el resto de bienes públicos y por último los bienes privados.

### **MEDIDAS DE PROTECCIÓN AL MEDIO AMBIENTE**

- ✓ Estas medidas están encaminadas a preservar el medio ambiente de los efectos nocivos que pueden derivarse de una situación de emergencia. Estas medidas pueden ser diferentes en función de la emergencia producida, pero, en cualquier caso, las medidas de protección al medio ambiente deben de realizarse por técnicos especializados que apliquen las medidas más adecuadas a la situación producida. Estos técnicos especializados pueden ser requeridos por el Director/a del Plan Municipal o la Dirección del Plan de Protección Civil de la Comunidad de Madrid que se encuentre activado, y se integrarán en el Comité Asesor y/o en el Puesto de Mando Avanzado.



## PLATERBO

### 1. RECOMENDACIONES ANTE CUALQUIER EMERGENCIA



•Es natural que ante una situación de riesgo o emergencia, pueda tener una sensación de miedo

#### Piense y luego actúe

•La serenidad y la reflexión son los mejores aliados para afrontar una situación que entrañe algún tipo de amenaza o peligro.



•No corra ni grite, el pánico suele originar más víctimas que el siniestro en sí.

**Mantenga siempre la calma.** La tranquilidad favorecerá la seguridad de las personas que estén a su alrededor.



•No difunda rumores o informaciones exageradas sobre peligros o daños.

•La utilización simultánea y de forma masiva del teléfono, produce el bloqueo de las líneas. En estos casos colabore y utilice el teléfono únicamente en caso de necesidad.

•Para cualquier emergencia llame al

**teléfono 112** y

facilite los datos requeridos por el operador.



•Atienda en todo momento las indicaciones que difundan las autoridades

competentes de Protección Civil.



•Colabore en la medida de sus

posibilidades, con los servicios y organismos oficiales que intervienen en el siniestro.

•**Recuerde**, en caso de emergencia, conocer las pautas de autoprotección, ayuda a tomar decisiones que pueden favorecer tanto su seguridad como la de los demás.



•Es aconsejable disponer de un **botiquín** tanto en casa como en el coche.



•Disponer de una radio, una **linterna** a pilas y tener localizados los documentos más relevantes.

•Llevar el **teléfono móvil**.



•No hay reglas fijas que puedan eliminar todos los peligros, pero los daños pueden reducirse si se siguen estas normas de actuación.



## PLATERBO



**Boadilla  
del Monte**  
AYUNTAMIENTO

### 2. PRECAUCIONES ANTE NEVADAS, HIELOS Y OLAS DE FRIO

#### ANTE LA LLEGADA DEL FRIO

•Tenga siempre una provisión de combustible, **alimentos**, y **medicamentos** para una semana.

•Tenga estufas y cocinas con combustible distinto al habitual.



•Revise el aislamiento de **puertas y ventanas**, ahorrará en calefacción.

•Debe tener en casa linternas con pilas o velas.

•Evite que se hiele el **agua de las cañerías**: protegiendo la llave de paso con trapos, papel o cualquier material aislante.



•Evitar que las **personas mayores** salgan a la calle si no es necesario.

#### DURANTE LA OLA DE FRIO

•Preste atención sobre **previsiones de tiempo**, por radio, tv, del servicio de meteorología.



•Lleve **ropa de abrigo** en el exterior. Varias prendas ligeras es mejor que una gruesa. Las manoplas dan más calor que los guantes.



•Evite la entrada de aire frío en los pulmones. Si se realizan **ejercicios físicos** excesivos se corre el riesgo de sufrir un ataque cardiaco o dañar en exceso su organismo.



•Tenga cuidado con **estufas de leña**, no estén próximas a cortinas, ni en la zona de juego de niños.

#### PARA AUTOMOVILISTAS

•Procure no viajar solo. Utilice a ser posible transporte público.



•Infórmese del estado de las carreteras. Utilice carreteras principales y evite la noche.

•Antes de emprender viaje revise neumáticos, **frenos**, sistema de **alumbrado** y anticongelante.



•Si entra en una zona de hielo o nieve dura **conduzca con suavidad**.

Nunca en punto muerto.



•Mantenga la distancia de seguridad. No utilice las marcas dejadas por otros vehículos.

•Lleve un teléfono, linterna, ropa de abrigo, y **tome** alimentos ricos en



calorías (chocolates y frutos secos).

## PLATERBO

### 3. PRECAUCIONES ANTE TORMENTAS

#### SI USTED ESTÁ EN EL CAMPO

•Evitar permanecer en zonas altas (colinas, cerros). Caminar por las laderas.



•No refugiarse debajo de árboles, sobre todo, si son solitarios.

•Alejarse de alambradas, verjas y otros objetos metálicos.



•Si amenazan los rayos, colocarse en cucullas, con los pies juntos, los brazos cruzados sobre las rodillas y la cabeza entre los brazos.



•Los ciclistas deben abandonar la bicicleta y alejarse de ella.

•Debe abandonarse inmediatamente cualquier lugar de baño.



•Si estás de acampada no permanezcas dentro de la tienda. Proteger

el mástil de los rayos (patata, manzana).

#### SI USTED ESTÁ EN LA CIUDAD



•Buscar refugio en los edificios más próximos. Mejor si tienen pararrayos.

•Dentro de casa, hay que cuidar que no se produzcan corrientes de aire, pues éstas atraen los rayos. De ahí la recomendación de cerrar puertas y ventanas en caso de tormenta.



•Debemos desenchufar los electrodomésticos, ante posibles descargas eléctricas.



•No se siente ni se sitúe sobre nada mojado.

•Apártese de los animales si están mojados.



•Es útil disponer de linternas o velas, por si fallase el fluido eléctrico.

•Mantenerse informado de la evolución del tiempo

#### SI VAS CONDUCIENDO

•Disminuya la velocidad,  
•No abandone el vehículo: permanezca en él con las puertas y ventanas cerradas.



•Detenga totalmente el vehículo con las luces intermitentes encendidas, cuando la tormenta amenace su seguridad.



•No se detenga en zonas donde pueda discurrir gran cantidad de agua.



## PLATERBO

### 5. PRECAUCIONES ANTE LLUVIAS INTENSAS



• Si ha comenzado a llover, el agua cae de manera persistente y torrencial, piense que el riesgo de inundación existe.



• Revise cada cierto tiempo el estado del tejado, de las bajantes de agua y de los desagües próximos.

• Retire del exterior de su vivienda aquellos objetos que puedan ser arrastrados por el agua.



• Si llegara a inundarse la vivienda, es fundamental abandonar cuanto antes los sótanos y plantas bajas.

• Manténgase informado a través de la radio.



• Desconectar la energía eléctrica si el agua entra en la vivienda.

• Utilice linternas para el alumbrado.

• Proteja los documentos importantes (DNI, pasaporte, seguros).



• Los productos tóxicos herbicidas insecticidas... donde no pueda afectarles el agua.

• Si se encuentra en el campo, aléjese de ríos, torrentes y zonas bajas de laderas y colinas, evitando a su vez atravesar vados inundados.



Diríjase a los puntos más altos de la zona.

• No utilice el coche cuando exista peligro de inundación.



• Detener el vehículo si la lluvia es muy intensa,

señalizando su situación si está en el arcén.

• Procure circular preferentemente por carreteras principales y autopistas.



• No estacionar vehículos ni acampar en cauces secos, ni a la orilla de ríos, para evitar ser sorprendido por una súbita crecida de agua o por una riada.

• Si está viajando, preste especial atención a los torrentes que cruzan las carreteras.

• Siga las indicaciones de Protección Civil. Ante una situación delicada, contribuirá a que las tareas de salvamento se realicen con mayor rapidez.





## PLATERBO

### 6. PRECAUCIONES ANTE OLAS DE CALOR

• Evite que entre el sol en casa.



Mantenga las persianas bajadas y cierre las ventanas, ábralas por la

noche.

• Beba por lo menos 3 litros de agua por día. **Beba antes de tener sed.**



• Los ancianos y niños están en mayor riesgo de sufrir los efectos del calor.

• Evite comidas copiosas, tome verduras y frutas.



Coma menos cantidad y más veces al día.

• No tome comidas calientes ni abuse de las bebidas alcohólicas.

• Evite salir de casa durante las horas centrales del día (entre las 12 del

mediodía y las 6 de la tarde). Y no realice actividades físicas.

• Evite el alcohol y la cafeína debido a que pueden deshidratarlo.



• Use ropa de tejidos naturales, ligera, holgada y de colores claros. Protéjase con sombrero, gafas de sol y cremas protectoras solares.

• **Nunca deje a niños en el interior de un vehículo cerrado.**

• Mantenga los alimentos en el frigorífico y vigile siempre las medidas higiénicas.



• Los efectos que produce el calor son: calambres por pérdida de sales, agotamiento (malestar, dolor de cabeza, náuseas,



vómitos, sed intensa) y deshidratación (decaimiento y sensación de postración).

• En caso de tener que actuar ante un golpe de calor tendremos que:



#### Llamar 112

Colocar al enfermo en la sombra.

Quitarle la ropa para airearle.

• Si está **consciente**, colóquelo la cabeza ligeramente elevada y ofrézcale abundante agua en pequeñas dosis.

• Refrésquele con agua fría, sobre todo la cara y las axilas.

• No le meta en la bañera para enfriarlo.



• Si está **inconsciente** tumbelo de lado, con las piernas flexionadas.

• Nunca ofrezca líquidos a personas inconscientes.



## PLATERBO

### 7. PRECAUCIONES ANTE EL RIESGO DE INTOXICACIONES

#### POR PRODUCTOS TÓXICOS



•Leer las etiquetas de los envases de productos tóxicos, seguir instrucciones.

•Mantener los productos tóxicos en sus envases originales.

•Los recipientes se deben situar en lugares ventilados para su manipulación.



•**Nunca** se deben guardar productos tóxicos en botellas o recipientes que puedan confundirse con productos alimenticios.

•**Reunir todos los productos tóxicos en un mismo lugar, cerrado y alejado de productos alimenticios.**



•No utilizar los productos tóxicos, de forma indiscriminada y en abundantes dosis.

•No permanecer en habitáculos en los que se haya trabajado con barnices, pinturas, pegamentos...



•Igualmente, abandonar lugares en los que hayan sido tratados con insecticidas, raticidas, etc.

#### POR GASES TÓXICOS



•Mantener en buenas condiciones los conductos de ventilación de humos y residuos de combustiones a través de chimeneas, extractores o rejillas de ventilación.

•No situar calentadores de gas en habitaciones con poca ventilación. Vigilar que quemen bien el gas y que no existan escapes.

•No situar braseros ni estufas en una habitación mientras alguien duerme.

•No mantener el motor del coche encendido en garajes cerrados o locales con escasa ventilación.

•Ventilar los recintos en los que se prevea una acumulación de gas tóxico.

#### POR MEDICAMENTOS



•Se deben seguir estrictamente las normas de todos los medicamentos en cuanto a su envasado y ubicación.

•Todos son potencialmente tóxicos si no se utilizan en las dosis y para las patologías indicadas médicamente.



•No tomar medicamentos no prescritos por el médico.



•Asegúrese de que los medicamentos no hayan superado la fecha de caducidad.





## PLATERBO



**Boadilla  
del Monte**  
AYUNTAMIENTO

### 8. PRECAUCIONES ANTE PELIGROS EN LA MONTAÑA

- **Dejar aviso siempre** de la ruta que se piensa hacer y el tiempo que se piensa invertir en la misma. De encontrarse en un lugar desconocido, dejar aviso en las sedes de los servicios de asistencia (Guardia Civil, Cruz Roja, etc.)



- **No salir solo** al campo o la montaña.
- **No improvise** recorridos.

- El nivel de dificultad de la ruta a seguir debe ajustarse a la preparación física y experiencia de los participantes.
- Nunca se deben sobrevalorar la preparación y posibilidades de los compañeros de excursión ni las propias.
- **Recabar información previa** sobre: previsiones meteorológicas, riesgos de aludes, localización de refugios.

- Los integrantes de un **grupo nunca se deben separar** ante situaciones adversas (niebla, ventisca, tormenta, etc.). Un grupo es tan fuerte como el más débil de sus componentes.

- **Preparar concienzudamente el equipaje y los recursos necesarios:** mapas, brújula, móvil, linterna, un pequeño transistor y pilas, material adecuado a la actividad que se va a realizar.



- Lleve ropa adecuada y ropa de repuesto, especialmente para frío y agua, aunque al inicio luciera el sol. Es aconsejable incluir en el equipaje una manta térmica.

- **Avituallamiento** que incluya alimentos ricos en calorías, como frutos secos, chocolate, alimentos energéticos, agua,

- Descansar durante la excursión tantas veces como se necesite, pero nunca se debe agotar las fuerzas.

- Elegir las primeras horas del día y evitar las horas de la tarde y la anochecida.

- A lo largo del camino se deben memorizar puntos de referencia por si a la vuelta surgieran problemas de orientación.

- **En caso de accidente avise a los grupos de rescate.** Si es posible no deje sólo al herido. Permanezca localizado para indicar a los equipos de rescate la situación del herido, y en su caso, colaborar con ellos.

- En caso de lesión, se debe abrigar al lesionado e inmovilizarlo. Señalar el lugar para facilitar su localización.





## PLATERBO



### 9. PRECAUCIONES ANTE DEPORTES DE RIESGO

#### CONSEJOS PARA LA PRÁCTICA DE LA ESCALADA

•Adecuar la dificultad de la ruta al nivel y experiencia del escalador.



•No escalar sin elementos de **seguridad**, tales como piolets, crampones, etc.

•El **casco** es necesario en alta montaña.

•La utilización de **cuerdas** evitan caídas

incluso aunque se practiquen subidas de pocos metros.

•En caso de accidente, llame a los servicios de rescate. No deje solo al herido.

#### CONSEJOS PARA LA PRÁCTICA DEL ESQUÍ



•Utilizar pistas adecuadas a la experiencia y nivel personal del esquiador.

•No pararse a descansar en mitad de una pista, sino en un lateral donde no se estorbe a los demás esquiadores.

•No abandonar nunca las pistas señalizadas y, menos aún, solo.

•No practicar el esquí en pistas heladas.



•No utilizar trineos salvo en zonas especialmente

reservadas e indicadas para ello.

•No lanzarse sobre plásticos o cualquier otro utensilio no diseñado especialmente para el esquí.



•Si se encuentra a un esquiador accidentado:

•Señalizar la zona clavando las tablas en la nieve en forma de cruz.

•Alertar con voz o con movimientos de brazos al resto de esquiadores que puedan llegar hasta la zona.

•No mover al accidentado.

•Avisar, directamente o a través de terceros, a los servicios de emergencia de la instalación.



## PLATERBO



**Boadilla  
del Monte**  
AYUNTAMIENTO

### 10. PRECAUCIONES ANTE ACTIVIDADES EN LA NIEVE



•No practicar senderismo en zonas recién nevadas hasta que el manto de nieve esté asentado.

•Las laderas en las que sopla el viento y las orientadas hacia el sol tienen menor riesgo de aludes.

•Evitar las laderas lisas, sin grandes rocas ni árboles.

•Si se camina en grupo, aumentar la separación entre excursionistas para reducir el riesgo de que un alud los pueda sepultar a todos.



•Cuando se registra una alta subida de temperaturas, en primavera, hay que evitar lugares con abundancia de nieve, especialmente a las horas centrales del día.



•La nieve y el hielo desaparecen antes en la zona sur de las laderas.

•Igualmente, aumenta el riesgo de avalanchas la lluvia caída sobre nieve en polvo.

•Si se percibe el desprendimiento de un alud, correr en sentido perpendicular a la línea de caída para salir de su trayectoria. Si no se consigues salir, intentar nadar sobre la nieve que va cayendo para intentar mantenerse en la superficie del alud.

•Cuando el alud se va deteniendo, adoptar la posición de una bola. Cuando el alud se ha parado, muévase fuertemente para crear a su alrededor con manos y brazos un espacio que permita respirar.

•No malgastar las fuerzas gritando salvo que se note muy próxima la



presencia de alguien que pueda acudir en ayuda.

•Buscar puntos de referencia que ayuden a la orientación.



•El sol sale por el este y se pone por el oeste.

•Una varilla clavada en el suelo proyecta una sombra hacia el norte a mediodía.

•Por la noche, la Estrella Polar indica el norte.



•Escupir porque la dirección de la saliva

indicará donde está el suelo.

•Buscar puntos elevados que permitan observar los alrededores.

•Caminar siempre hacia abajo hasta encontrar un río para seguir su curso hasta llegar a un pueblo o lugar habitado.

•Dosificar las fuerzas y los alimentos. Beber agua a menudo.



## PLATERBO



**Boadilla  
del Monte**  
AYUNTAMIENTO

### 11. PRECAUCIONES ANTE EL RIESGO DE INCENDIOS DOMÉSTICOS

#### INSTALACIONES DE GAS



•Un técnico debe **revisar** periódicamente la **instalación** de gas, calderas, calefacción, calentadores y cocinas.

•No instalar calentadores cerca de la cocina: en los cuartos de baño.

•Ante posibles fugas **NO** acercar una llama a las canalizaciones.



Rociarlas con agua jabonosa **SI** aparecen burbujas hay fugas.

•En caso de fugas, cerrar las llaves de paso y revisar la instalación.

•Cerrar la llave de gas cuando no se utilice.

•Cambiar periódicamente los conductos flexibles de la instalación de gas.

•Es recomendable instalar detectores que avisen de las posibles fugas de gas.

•No bloquear los conductos de ventilación.

•Observar periódicamente la calidad de la llama, debe ser **viva, azulada, estable** y silenciosa.



•Atención a que el aire no apague las llamas de gas en uso.

•Si se advierte olor a gas: Cortar el suministro.

Ventilar la habitación.

No encender la luz o poner en marcha los electrodomésticos.

•Las botellas de gas se deben almacenar en lugares muy ventilados (terrazas, balcones,...)

•No cambiar las bombonas de gas cuando se está fumando o exista un foco de calor próximo.

•Cuando se produce una **mala combustión** se genera monóxido de carbono **CO**, es un gas incoloro, inodoro y muy tóxico y es más pesado que el aire.

•El **CO** se produce por un defecto en los quemadores. No bloquear las rejillas de ventilación.

•Cerrar la llave de gas y abrir ventanas, salir al exterior hasta que se ventile la vivienda.

•Los primeros síntomas son dolor de cabeza, debilidad, náuseas, (respiración rápida, trastornos visuales, descoordinación, coma, convulsiones, daños cerebrales, muerte)

•Si la **llama es anaranjada** o crepita es por mal funcionamiento.

•Vigilar el **revoco** => el retorno de los gases por el lateral del calentador si la combustión no es adecuado. Se puede



## PLATERBO

colocar un espejo, y si se empaña indica que se corre peligro.

• **Inspecciones** cada 4 años gas canalizado e inspecciones cada 5 años, butano y propano.

### INSTALACIONES ELÉCTRICAS

• **Desconectar** aparatos eléctricos que no se usen.

• No sobrecargar los **enchufes** conectando varios aparatos.



instalación.

• Las instalaciones deben ser revisadas por técnicos cuando se observen fallos en su funcionamiento o después de 10 años de su



• **Arreglar o eliminar** los cables pelados y sin protección cuanto antes.

• No manipular en la red eléctrica con el suelo mojado.

• No realizar arreglos provisionales en lámparas ni aparatos eléctricos.



• Colocar los fusibles adecuados a su potencia eléctrica.

### ELECTRODOMÉSTICOS

• Colocar los electrodomésticos de forma que se facilite la ventilación de los motores.

• No dejar la plancha caliente sobre la ropa.

• No aproximar estufas y braseros a cortinas, faldas camilla, camas o a cualquier otro material doméstico susceptible de arder.



• No extender prendas para secar al calor de estufas y braseros.

• No enchufar electrodomésticos que se hayan mojado hasta estar bien seguros de que están completamente secos.

• No cubrir las lámparas y bombillas con paños o papeles

• No cocinar con prendas con mangas anchas.

• No dejar la cocina encendida si se sale de casa.

• Limpiar frecuentemente la **campana** de humos de la cocina.

• Evitar que los niños jueguen en la cocina.



• Colocar las sartenes en el fuego de forma que los mangos no sobresalgan.

• No almacenar ni manipular líquidos inflamables en la cocina.

• **Limpiar las chimeneas periódicamente.**

• Colocar pantallas de protección.

• No dejar chimeneas nunca encendidas por la noche o si no hay nadie en casa.



• No dejar que los niños arrojen objetos al fuego



## PLATERBO

### QUÉ HACER EN CASO DE INCENDIO

- Es muy importante que no pierda la calma.

- Avisar al teléfono de emergencias 112.

- Conocer las posibles vías de escape.

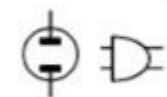

- Cortar la corriente eléctrica y la entrada de gas.

- Retirar los productos combustibles o próximos al fuego.



- Conocer la ubicación de extintores caseros y su manejo.

- Avise a todos los habitantes de la casa.

- Salga a la calle y ayude a salir a los que pueda.



- En ningún caso use los ascensores.

- No vuelva a entrar en el edificio por ninguna razón.

- Si no encuentra a alguien comuníquese a los Bomberos.

- Entregue sus llaves a los Bomberos para que puedan entrar en todas las viviendas del edificio.



- Intentar apagar el fuego sólo si es pequeño y se puede controlar.

- De intentar apagarlo, situarse entre el fuego y la vía de escape.

- **No utilizar agua** cuando pueda alcanzar instalaciones eléctricas o cuando el incendio sea de (aceite, gasolina, etc.)

- Si no puede apagarlo, no correr riesgos abandonar el lugar incendiado

- Cerrar las puertas al salir.

- Gatear si hubiere humo.

- No empujar a otros afectados.

- No detenerse hasta situarse suficientemente lejos del lugar del siniestro.

- Si la escalera está llena de humo, no acceder a ella y mantenerse en la vivienda.



- En caso de no poder abandonar la vivienda por el fuego:

- Encerrarse en una habitación.

- Tapar las ranuras de la puerta, con trapos mojados para evitar que entre humo.

- Pedir auxilio por la ventana.

- Si se incendia la ropa, hay que tumbarse en el suelo y rodar sobre sí mismo. No correr.

- Igualmente, si se observa a alguien se le ha prendido la ropa, tenderlo en el suelo y cubrirlo con una manta grande o similar y apretar hasta extinguir las llamas.





## PLATERBO

### 12. PRECAUCIONES ANTE INCENDIOS FORESTALES



•No arrojar colillas encendidas, tampoco desde vehículos en marcha ni desde el tren.

•Evitar la utilización de fósforos en el monte.

•No arrojar basuras, botellas o trozos de vidrio pueden provocar incendios en el monte.



•No hacer fuegos en el monte. Sobre todo en los meses estivales.

•Si se hacen en lugares autorizados, asegurarse bien de que al marcharse quedan apagados con agua y con tierra y no abandonar los rescoldos hasta que dejen de humear.

•Acampar sólo en lugares autorizados  
•Si NO es lugar autorizado para hacer fuego, utilizar únicamente los hornillos



autorizados, situarlos en lugares con poca vegetación y vigilar atentamente que queden bien apagados.

**Cómo actuar ante un incendio en el monte**



•Avisar al teléfono de emergencias 112 en cuanto se avista una columna de humo o se sospeche que pudiera haber un incendio incipiente.

•Observar la dirección del fuego y buscar una salida de escape por las zonas más desprovistas de vegetación.



•Alejarse del lugar en sentido contrario a la dirección del viento.

•En montaña, correr ladera abajo. El fuego tiende a subir.  
•Si el fuego le rodea, sitúese en tierra ya quemada.

•No se deben cruzar las llamas. En caso de necesidad, mojar previamente las ropas y proteger la cabeza con tejido húmedo.



•Si las llamas están próximas y no se puede huir, tumbarse en el suelo y cubriese la mayor parte posible del cuerpo con tierra.



•Si se circula con su vehículo por una zona incendiada, cerrar las ventanillas y encender los faros. Si el peligro crece hay que dar media vuelta y retroceder.

•No intentar apagar el fuego sólo y no llevar a cabo acciones independientes: hacer lo que indiquen los profesionales responsables de las labores de extinción.

### 13. PRECAUCIONES ANTE INCENDIOS EN URBANIZACIONES



•Tener especial cuidado si estas se encuentran **en el campo**, aisladas o en urbanizaciones, en caso de incendio, las consecuencias suelen ser más graves.



•Mantenga siempre limpios los **alrededores** de los edificios, eliminando hierbas secas, pajas, heno, etc. que puedan transmitir rápidamente el fuego al edificio.

•Procure que los **tejados y fachadas**, que deberán ser de materiales resistentes



al fuego, se conserven limpios. En caso de existir fachadas de madera deberán someterse periódicamente con **pintura ignífuga**.

•**Elimine las ramas de árboles** que dominen los edificios o se acerquen a menos de tres metros de una chimenea.



•Las chimeneas deben de tener **mata chispas** de material no inflamable, con abertura de dos centímetros de anchura.

•Evite los **basureros** incontrolados, deben estar protegidos de los vientos dominantes y situados a más de **15 metros del arbolado**, aislándolos



de muros y zanjas.

•**Revise periódicamente la instalación eléctrica** para evitar cortacircuitos, e **instale pararrayos**.

•Mantenga limpios y ordenados el garaje y el almacén de carburantes. Y prohibido fumar.

•Si se produce un incendio llame urgentemente al **teléfono 112**. Confirme que han identificado el lugar del incendio.

•Tenga siempre previsto **palas, arena, extintores** y mangueras de agua para, en caso de incendio, tratar de sofocarlo en los primeros momentos.



•Asegúrese de tener instalación de toma de agua para bomberos.



•**Prepare y deje libre los itinerarios** para los servicios de extinción, y deles a conocer la situación de las tomas de agua. Colabore con ellos.





## PLATERBO

### 14. PRECAUCIONES ANTE PELIGRO DE EXPLOSIÓN



- Si oye una explosión, procure **mantener la calma**.

Si está en el interior de un edificio:

- Resguárdese debajo de algún mueble sólido (mesa, mostrador, etc.)

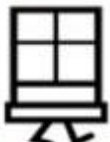

- **Alejándose** de ventanas y de elementos inestables que se puedan caer.

- Tirese al suelo.

- **Proteja la nuca** con sus manos.

- No accione interruptores ni mecanismos eléctricos.



- **No encienda cerillas ni mecheros** bajo ningún concepto.

- **Espere** unos instantes antes de salir para que se disipe la **posible nube de humo** o polvo.

- Cuidado pueden existir posteriores derrumbamientos.



- En cuanto pueda salga lo más rápido posible y dirijase a un espacio abierto.

Si está en el exterior:

- No se detenga a contemplar ningún derrame de producto, incendio u otro accidente de esta clase.

- Permanezca al abrigo de cualquier construcción sólida u hondonada que ofrezca protección



- contra la proyección de cascotes, piedras, etc.

- Aléjese de tabiques, cristales y objetos pesados que puedan actuar como proyectiles.



- Si se encuentra en una zona de riesgo,

abandónela y dirijase rápidamente hacia puntos **alejados más de 500 m.** de dicha zona.

- En caso de apreciar una **nube de gas**, generalmente visible (forma de **niebla blanquecina**):



- Huya de ella en dirección transversal al viento.

- No originar ningún

punto de ignición.

- No circule con vehículos a motor.

- Los gases pueden acumularse en cuevas, sótanos, etc., extreme las precauciones

- Siga las instrucciones de las autoridades en todo momento.

- No abandone la zona sin haber sido reconocido por los medios sanitarios presentes en el lugar.

## 15. RECOMENDACIONES EN CASO DE INTOXICACIÓN POR PRODUCTOS QUÍMICOS



•Si manipulan materiales peligrosos, no sólo en el trabajo, ya que sustancias potencialmente peligrosas se utilizan en tareas domésticas, jardinería y entrenamientos, siga los procedimientos de seguridad recomendados para cada producto.

•Estudie las propiedades de las sustancias que manipula o transporta y sepa las medidas para hacer frente a los accidentes.

•Siga los procedimientos de seguridad recomendados para cada producto.



•Evite el contacto con productos químicos que podrían provocar reacciones peligrosas.



•Si se divulga por las autoridades competentes una alarma ante una posible contaminación aérea por escape de producto tóxico, adopte las siguientes precauciones.

•Permanezca en el interior de sus casas hasta que se les avise.



•No vaya a buscar a los niños al colegio, allí estarán más seguros.



•Cierre puertas y ventanas.

•Tape los orificios de ventilación, chimeneas, etc. Si es necesario tápelos con trapos mojados con agua.

•Evite los puntos bajos de edificaciones (sótanos, garajes, etc.) si es posible, suba a los pisos más altos.

•En caso de que el gas que se dispersa sea más ligero que el aire (ácido cianhídrico, monóxido de carbono, etc.) debe aplicarse el criterio inverso.

•No haga uso de aparatos de aire acondicionado u otro tipo de ventilación exterior, apague los sistemas de calefacción.



•En caso de encontrarse al aire libre y sin refugio posible corra siempre en dirección transversal al viento.



•Protéjase boca y nariz con un pañuelo mojado. No coma, ni fume, ni encienda fuego, evite cualquier punto de ignición.

## PLATERBO

## 16. MEDIDAS DE PREVENCIÓN CON NIÑOS Y PERSONAS MAYORES



- No dejar **nunca solos** a los niños pequeños.
- Los juguetes y utensilios para jugar...



- No deben tener aristas cortantes ni ángulos puntiagudos.

- No deben estar fabricados de materiales **tóxicos**.

- No deben presentar **peligro** de asfixia o atragantamiento (bolsas de plástico, monedas, botones, etc.)



- Deben** ser lo suficientemente **grandes** como para no ser tragados.

- Los **caramelos y chucherías** deben ser de tamaño pequeño para que no suponga peligro su ingestión.

- Impedir** que tengan acceso a bebidas alcohólicas.



- Colocar los **enchufes** en lugares altos, E instalar protectores que impidan a los niños meter los dedos en los enchufes.



- Dejar **fuera del alcance** de los niños: •Estufas, Braseros, Cerillas, Encendedores, o **cualquier utensilio** que le permita encender fuego.

- Productos de limpieza. Cosméticos. Medicinas. Objetos cortantes.



- Evitar que jueguen en **lugares peligrosos**:

- Escaleras, ventanas, balcones, etc.

- Bordes de piscinas
- Hoyos profundos, pozos, acequias, etc.



- Junto a rejas, forjados o lugares donde puedan quedar **atrapados** por la cabeza, cuello o cualquier extremidad.

- Junto a puertas que, al abrir o cerrar, puedan causar daño con los goznes.

- Proximidades de cocinas y chimeneas.

- Asimismo deben mantenerse alejados de la plancha y otros aparatos eléctricos cuando se están siendo utilizados.

- No dejar a su alcance recipientes con agua o líquidos hirviendo o muy calientes.

- No arropar nunca a los niños con mantas eléctricas.**

- Instalar antideslizantes en la bañera.

- Asegurar el suficiente suministro de medicamentos y la correcta administración.



## PLATERBO

### 17. PRECAUCIONES ANTE LOS ACCIDENTES DE TRÁFICO

•Cumpla escrupulosamente el **Reglamento de Circulación**.



•**La velocidad** es el mayor enemigo del automovilista.

•Tenga su **coche** siempre a punto y dótele de un pequeño extintor y dos triángulos reflectantes que estén homologados.

•En un accidente de carretera la secuencia de actuaciones es:



**PROTEGER**, creando un área segura entorno al lugar del accidente.

**ALERTAR** a los servicios de socorro (**llamadas de urgencia 112**).

**SOCORRER** a las víctimas.

•En un accidente en la carretera, antes de examinar las víctimas, es preciso mantener la seguridad de la circulación en el lugar del accidente para lo cual debe:



•**Estacionar** su vehículo en lugar seguro, dónde no perjudique la circulación y fuera de la calzada.

•Colocar **dispositivos de señalización de peligro** (a 50 m. en carretera ó 100 m.



en autopista ó autovia) y poner en funcionamiento la señalización de avería o las luces que en cada situación sean obligatorias.

•**No correr riesgos** innecesarios que en ningún caso mejorarían la situación.

•**Pedir ayuda** a través de teléfonos



móviles o de coche al número de emergencias **112**, puestos "SOS" instalados en la carretera, o a través de otros conductores.

•**Desconectar** el motor del vehículo accidentado. Si no se puede acceder con la llave de contacto, desconectar los cables que llegan a la batería.



•Si no hay riesgo de incendio o atropello, **no intentar sacar a los heridos**. Esperar a que lleguen las asistencias.





# PLATERBO

•Sólo circunstancias excepcionales (incendio de vehículo,



imposibilidad de realizar maniobras

básicas de reanimación) pueden obligar a sacar a un accidentado del interior del vehículo y, en tal supuesto, modifique la situación del asiento y quite o corte el cinturón de seguridad.



•Coja al herido por detrás, con sus brazos por debajo de las axilas y sáquele con mucho cuidado, avanzando de espaldas, hasta depositarle fuera de la calzada.

•Preste los primeros auxilios a las víctimas según sus conocimientos, pero procure mover al accidentado lo menos posible.



•Si la víctima no respira, o si la respiración es irregular, hay que practicarle inmediatamente la respiración artificial.



•Si el herido sangra abundantemente tapar la herida con la mano ó el puño y presionar con un pañuelo.



•Si es un motorista NO intente quitarle el casco.

•Si en el lugar del accidente ya se encuentra algún servicio de rescate,



salvo indicación expresa de los agentes, no se detenga a curiosear porque puede provocar retenciones u otros accidentes.

RED DE EMERGENCIAS  
PROTECCIÓN CIVIL BOADILLA DEL MONTE



# PLATERBO

## 18. PRECAUCIONES ANTE LOS BAÑOS EN RÍOS, EMBALSES Ó PISCINA

### CON CARÁCTER GENERAL



•No sobrevalorar las aptitudes como nadador.

•No se debe pretender nadar en lugares en los que no se sea autosuficiente y se sienta absolutamente seguro dentro del agua.

•Mucha precaución en zonas en las que no se pueda ver el fondo: puede haber rocas o lodos.



•No lanzarse de cabeza si no se conoce bien el lugar y se tiene la certeza de que



no hay rocas o escasa profundidad.

•Evitar el baño después de comer copiosamente.



Reposar dos horas después de la comida para hacer la

digestión.

•Posteriormente, no entrar bruscamente en el agua, mojar primero los brazos, piernas y nuca y luego, la inmersión debe hacerse poco a poco.



•Evitar los baños en aguas demasiado frías.

•El sol es malo en exceso: utilizar



cremas de protección solar.

Si la intensidad del sol es muy fuerte proteger especialmente la cabeza, sobre todo en los niños.

•No perder nunca de vista a los niños aunque sepan nadar o aunque estén equipados con flotadores.



•En caso de que se observe a un bañista que solicita ayuda, reclamar, a su vez, el concurso de personas próximas para que ayuden y ayudar a los que sean más expertos en salvamento y socorrismo.





## PLATERBO

### BAÑOS EN RÍOS Y EMBALSES

- Asegurarse que en el lugar elegido está permitida la práctica del baño.



- Informarse de dónde está el puesto de socorro o teléfono más próximo.

- Antes de lanzarse al agua, valorar los posibles riesgos del lugar. Prestar especial atención a los remolinos, muy frecuentes en ríos y embalses.



- Utilizar sandalias de plástico para el baño. Nunca se sabe qué puede haber dejado del agua.

- No dejarse llevar por la corriente subido en flotadores.



### BAÑOS EN PISCINAS

- Las personas que padezcan alguna enfermedad infecciosa o micosis deben evitar el baño.



- Localizar y memorizar la ubicación de los socorristas. Seguir siempre sus instrucciones.

- No introducir en el recinto de piscina elementos de vidrio (botellas, vasos, etc.).

- No andar descalzo por las inmediaciones de la piscina.

- No lanzarse desde trampolines altos si no dominas perfectamente la técnica. No lanzarse tampoco si se va provisto de flotadores.



RED DE EMERGENCIAS