

CONCEJALÍA DE MUJER, FORMACIÓN,  
EMPLEO Y COMERCIO

**OBSERVATORIO LOCAL DE**  
**EMPLEO DE**  
**BOADILLA DEL MONTE**

**I TRIMESTRE AÑO 2010**

## Notas metodológicas

### Fuentes de información

El **Servicio Regional de Empleo de la Comunidad de Madrid** (en adelante S.R.E.) es la principal fuente de información para la construcción del Observatorio local de empleo de Boadilla del Monte.

El S.R.E. publica los datos oficiales de empleo en la Comunidad de Madrid, presentando los datos desagregados por municipios. Ofrece información sobre:

-Paro registrado de residentes en Boadilla del Monte.

-Contrataciones adscritas a centros de trabajo ubicados en Boadilla del Monte.

Ambos datos se publican mensualmente segmentados por edad, sexo, nivel de estudios, grupo profesional, sector de actividad, y otras variables de interés general.

La explotación estadística de estos datos permite conocer la situación general del empleo en nuestro municipio y su evolución en el tiempo, así como compararlo con dos de los municipios más cercanos: Majadahonda y Pozuelo de Alarcón.

El **Padrón de habitantes** ofrece información socio-demográfica sobre el municipio y otros municipios de referencia, así como de la Comunidad de Madrid y España. Utilizamos los datos del Padrón municipal oficiales publicados por el INE con una periodicidad anual.

### Construcción de indicadores:

**Porcentaje de paro por habitantes:** Para poder comparar el paro en poblaciones de diferente tamaño, recurrimos a este indicador que se calcula dividiendo el paro registrado mensualmente entre la población total del territorio de referencia. Es un indicador orientativo, ya que la fecha del último dato oficial de población se publica anualmente y con retraso de un año, por lo que no se corresponde exactamente con las cifras de paro registrado, que se actualizan mensualmente.

**Medias trimestrales de paro y contratos:** El cálculo de medias trimestrales (suma de tres meses, dividido entre tres) facilita la comparación de datos a lo largo del año.

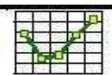

## Paro registrado en el territorio

El paro registrado implica la inscripción como demandante de empleo en las oficinas de empleo. Este dato es publicado mensualmente por el Servicio Regional de Empleo de la Comunidad de Madrid.

### Paro registrado 1º trimestre 2010

| Paro registrado     | ene-10    | feb-10    | mar-10    |
|---------------------|-----------|-----------|-----------|
| Boadilla del Monte  | 1.841     | 1.850     | 1.826     |
| Majadahonda         | 3.218     | 3.281     | 3.345     |
| Pozuelo de Alarcón  | 3.180     | 3.279     | 3.313     |
| Comunidad de Madrid | 465.452   | 474.356   | 480.022   |
| España              | 4.048.493 | 4.130.625 | 4.166.613 |

Fuente: INEM y Servicio Regional de Empleo

### % de incremento del paro registrado

|                     | % incremento<br>trimestral | % incremento<br>anual |
|---------------------|----------------------------|-----------------------|
|                     | Dic09/Marz10               | Marzo09/Marzo10       |
| Boadilla del Monte  | 2,7%                       | 22,6%                 |
| Majadahonda         | 7,4%                       | 21,0%                 |
| Pozuelo de Alarcón  | 8,2%                       | 21,9%                 |
| Comunidad de Madrid | 6,2%                       | 18,3%                 |
| España              | 6,2%                       | 15,6%                 |

Fuente: Elaboración propia a partir de datos del INEM y Servicio Regional de Empleo

El paro registrado se ha incrementado progresivamente en todos los territorios analizados, en relación al trimestre anterior, y respecto al año anterior.

### Población por municipios 2008 - 2009

| Padrón enero | POBLACIÓN DE LOS MUNICIPIOS Y<br>COMUNIDAD DE MADRID |            | % de<br>aumento |
|--------------|--|------------|-----------------|
|              | 2008   | 2009       |                 |
| Boadilla     | 41.807   | 43.414     | 4%              |
| Majadahonda  | 66.585   | 68.110     | 2%              |
| Pozuelo      | 81.365   | 82.428     | 1%              |
| Com. Madrid  | 6.271.638  | 6.386.932  | 2%              |
| España       | 46.157.822   | 46.745.807 | 1%              |

Fuente: INE. Padrón de habitantes

## Porcentaje de paro por habitante

Porcentaje de paro registrado por habitante - 2009

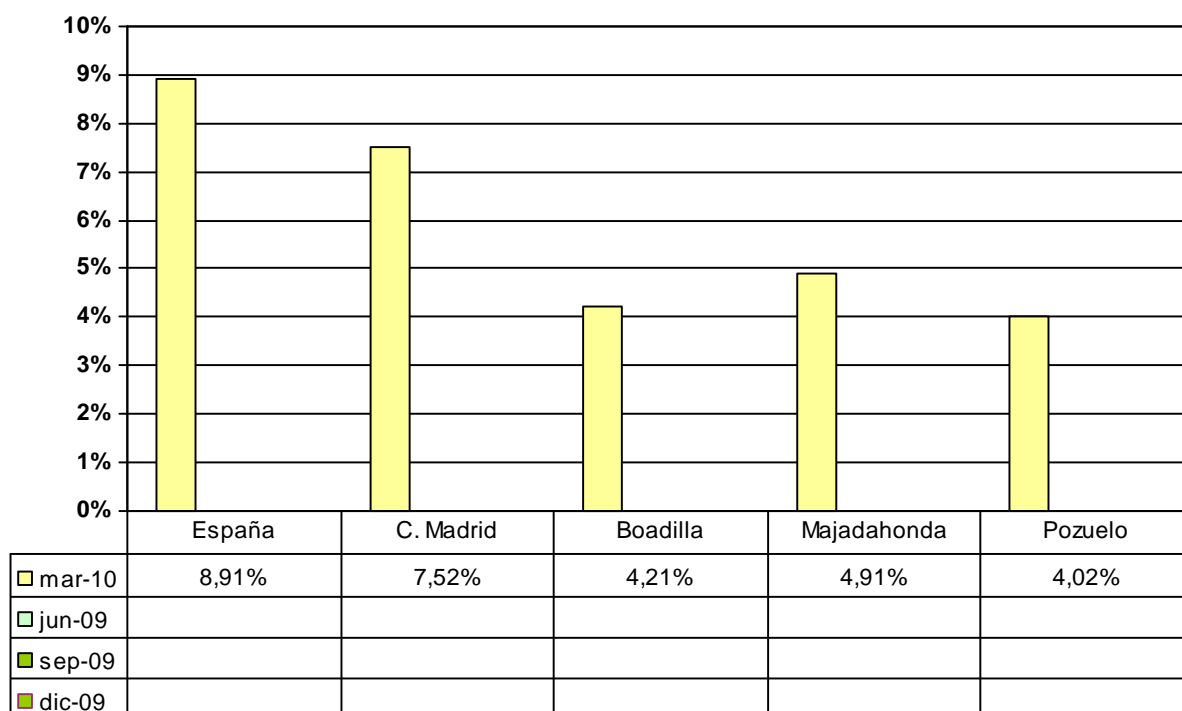

Fuente: Elaboración propia a partir de datos del INEM y Servicio Regional de Empleo

El paro registrado en relación a su población es menor en los municipios del oeste que en el conjunto de la Comunidad Autónoma y en España.

El paro registrado por habitante en Boadilla del Monte es inferior al registrado en la Comunidad de Madrid y en todo el territorio nacional.

### Nota metodológica

**Porcentaje de paro por habitantes:** Para poder comparar el paro en poblaciones de diferente tamaño, recurrimos a este indicador que se calcula dividiendo el paro registrado mensualmente entre la población total del territorio de referencia. Es un indicador orientativo, ya que la fecha del último dato oficial de población se publica anualmente y con retraso de un año, por lo que no se corresponde exactamente con las fechas de paro registrado que se actualizan mensualmente.

## Evolución del paro registrado

### Boadilla del Monte Evolución 2009 - 2010

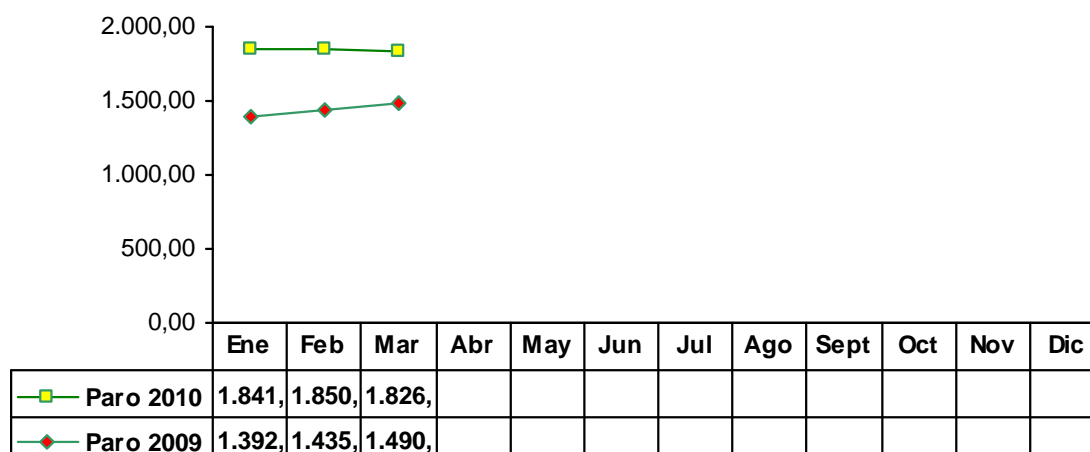

Fuente: Servicio Regional de Empleo. Datos en miles

La evolución del paro registrado en 2010 continúa la progresión en aumento de finales del año anterior, sin embargo en el último mes del trimestre ha descendido con respecto a febrero y enero.

### Boadilla del Monte Evolución paro registrado por sexo 2010

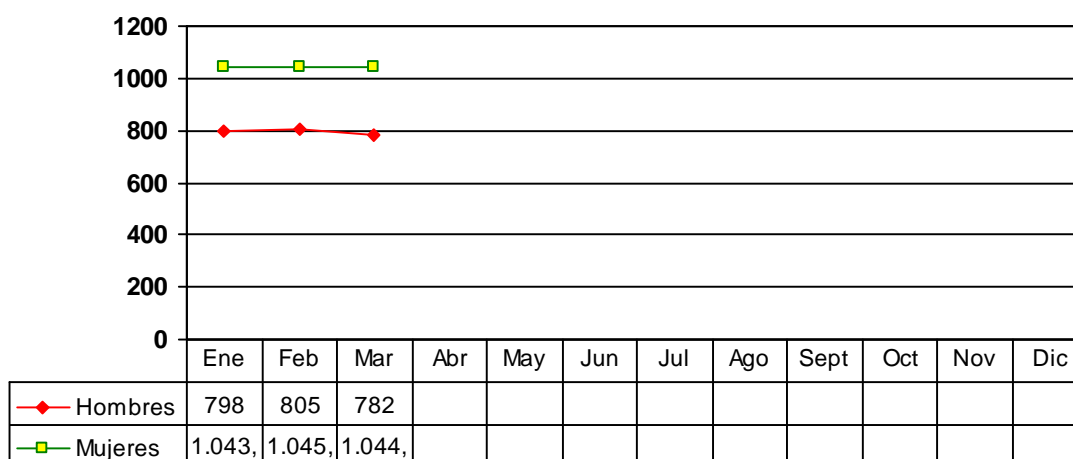

Fuente: Servicio Regional de Empleo

En Boadilla del Monte el paro femenino continua siendo superior al paro masculino.

## Paro registrado por grupo de edad

Boadilla del Monte: Distribución trimestral por edad y sexo (% sobre el total)

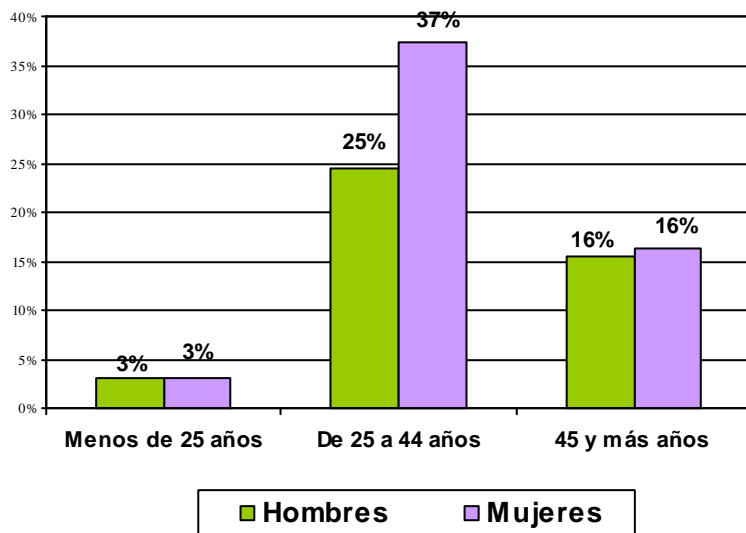

En Boadilla del Monte el 62% de los parados tiene entre 25 y 44 años

El 37% de los parados son mujeres entre 25 y 44 años.

Fuente: Elaboración propia a partir de datos del SRE

Paro registrado por grupo de edad - Boadilla del Monte

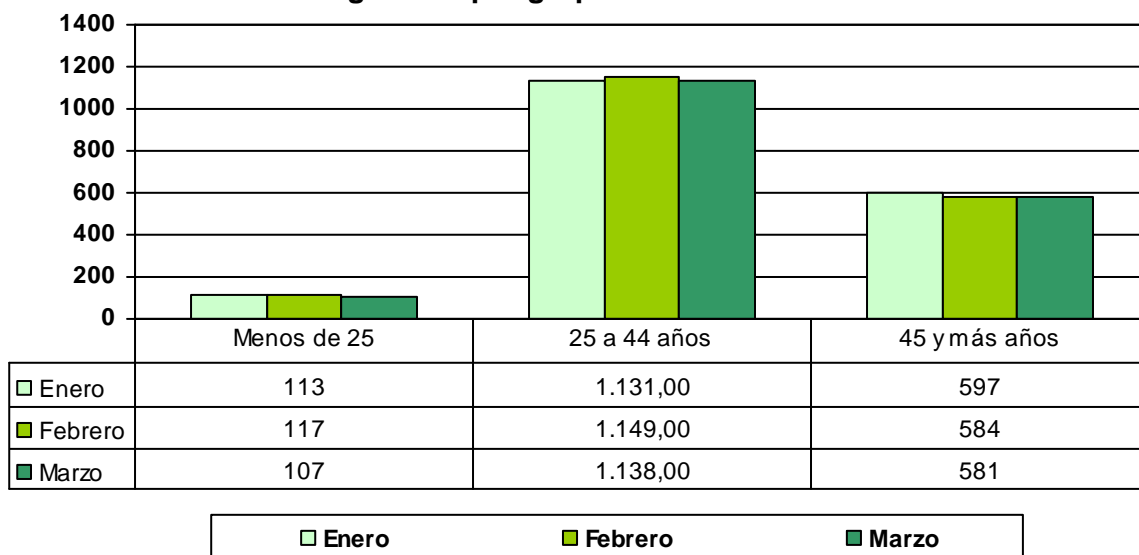

Fuente: Servicio Regional de Empleo (SRE)

En el mes de marzo baja el paro en todos los grupos de edad.



## Paro registrado por sectores de actividad

| Paro Boadilla del Monte | Enero       | Febrero     | Marzo       |
|-------------------------|-------------|-------------|-------------|
| AGRICULTURA             | 8           | 7           | 6           |
| INDUSTRIA               | 84          | 79          | 77          |
| CONSTRUCCION            | 161         | 148         | 147         |
| SERVICIOS               | 1565        | 1592        | 1.571       |
| SIN EMPLEO ANTERIOR     | 23          | 24          | 25          |
| <b>Total</b>            | <b>1841</b> | <b>1850</b> | <b>1826</b> |

Fuente: Servicio Regional de Empleo

### Boadilla del Monte Paro registrado por sector de actividad

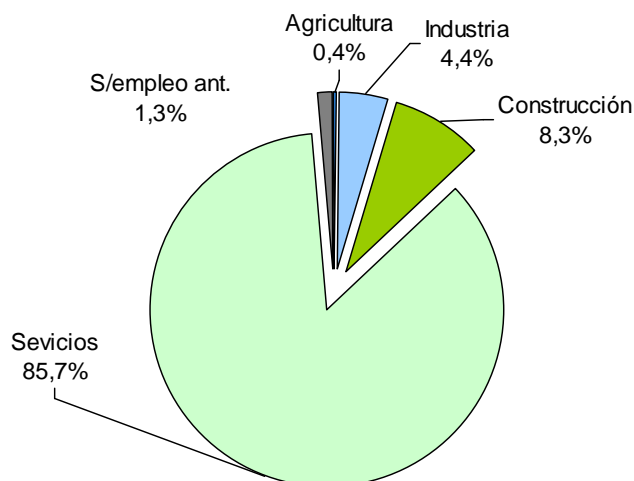

Fuente: Elaboración propia a partir de datos del SRE

En los sectores de agricultura, industria y construcción el paro se mantiene en los niveles del trimestre anterior.

En el sector servicios aumenta en un punto porcentual.

En cuanto a las personas sin empleo anterior, el porcentaje se mantiene respecto al trimestre anterior.

| PARO TRIMESTRE      | Comunidad de Madrid | Boadilla del Monte |
|---------------------|---------------------|--------------------|
| AGRICULTURA         | 0,6%                | 0,4%               |
| INDUSTRIA           | 10,0%               | 4,4%               |
| CONSTRUCCION        | 19,5%               | 8,3%               |
| SERVICIOS           | 77,3%               | 85,7%              |
| SIN EMPLEO ANTERIOR | 4,2%                | 1,3%               |

Fuente: Elaboración propia a partir de datos del SRE



## LA CREACIÓN DE EMPLEO EN BOADILLA DEL MONTE

### Paro y contrataciones en 2010

Observando las contrataciones y el paro registrado mes a mes nos sirve como indicador de la evolución de la situación del mercado de trabajo en el municipio.

**Paro registrado y contrataciones.  
Boadilla del Monte 2010**

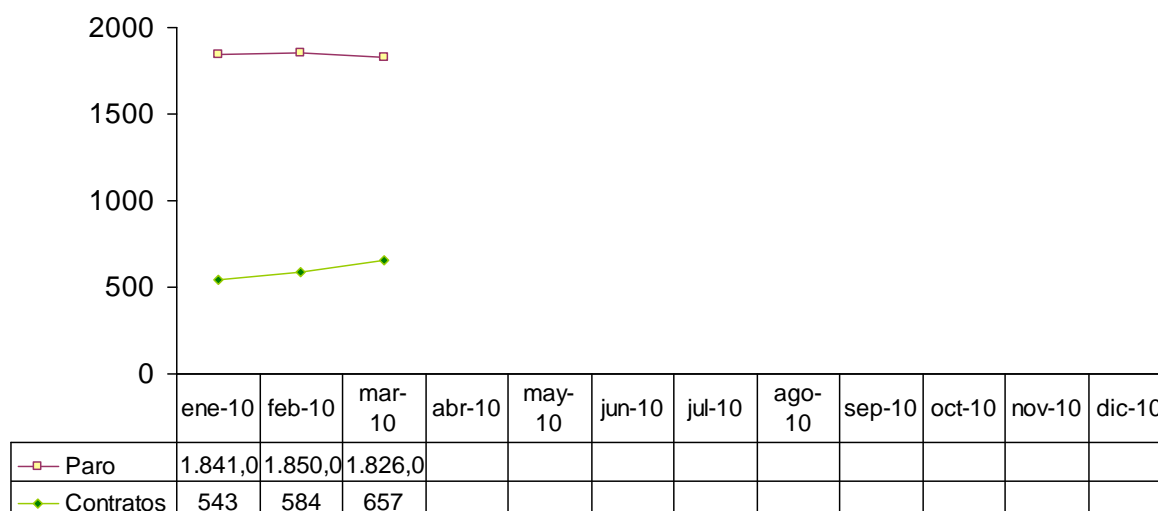

Fuente: Servicio Regional de Empleo

El paro sigue en aumento, sin embargo se produce una recuperación en lo que se refiere a las contrataciones, especialmente en el mes de marzo.



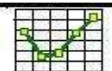

## Contratos por sector de actividad

| Contratos Boadilla del Monte | ene-10     | feb-10     | mar-10     |
|------------------------------|------------|------------|------------|
| AGRICULTURA                  | 26         | 22         | 23         |
| INDUSTRIA                    | 10         | 8          | 32         |
| CONSTRUCCION                 | 79         | 83         | 102        |
| SERVICIOS                    | 428        | 471        | 500        |
| <b>Total</b>                 | <b>543</b> | <b>584</b> | <b>657</b> |

Fuente: Servicio Regional de Empleo

### Boadilla del Monte Contratos por sector de actividad

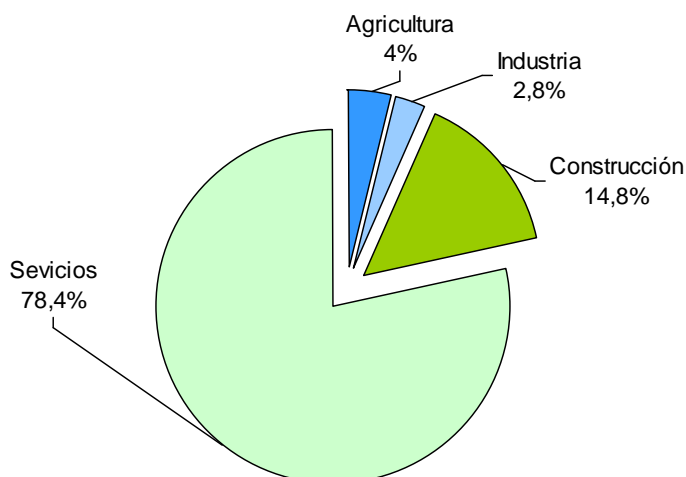

Fuente: Elaboración propia a partir de datos del SRE

En comparación con el trimestre anterior, las contrataciones descienden en todos los sectores a excepción del sector de la construcción.

El sector en el que se aprecia un mayor descenso en el número de contrataciones, con respecto al trimestre anterior, es el sector servicios.

| CONTRATOS TRIMESTRE | Comunidad de Madrid | Boadilla del Monte |
|---------------------|---------------------|--------------------|
| AGRICULTURA         | 0,8%                | 4,0%               |
| INDUSTRIA           | 4,7%                | 2,8%               |
| CONSTRUCCION        | 11,5%               | 14,8%              |
| SERVICIOS           | 83,0%               | 78,4%              |

Fuente: Elaboración propia a partir de datos del SRE